

PIANO TERRITORIALE PAESISTICO DELLA PROVINCIA DI AREZZO

RESPONSABILE: Prof. Arch. G.F. Di Pietro

UFFICIO DEL PIANO PAESISTICO: Arch. Iti G. Goretti - A. Navalesi - A. Polcri - M.L. Sogli - S. Sorini

ANALISI DELLE STRUTTURE INSEDIATIVE

SCHEDATURA DEGLI AGGREGATI

TOPONIMO IL PASSAGGIO/LA DOGANA

COMUNE Cortona

UNITÀ AMBIENTALE

SCHEDA

CI 08 / 09

Ag 02 a

1 - INTORNO AGRICOLO-VEGETAZIONALE CARATTERIZZANTE IL LUOGO

VEGETAZIONE ARBOREA	BOSCO	CONIFERE <input type="checkbox"/>	LOCALIZZAZIONE DEL BOSCO	AVVOLGENTE <input type="checkbox"/>	SOPRASTANTE <input type="checkbox"/>
		LATIFOGHE <input type="checkbox"/>		SOTTOSTANTE <input type="checkbox"/>	LATERALE <input type="checkbox"/>
COLTIVI TRADIZIONALI	OLIVETI	A BOSCO <input type="checkbox"/>	PC	PA	A
		A MAGLIE REGOLARI <input type="checkbox"/>			
		IRREGOLARI <input type="checkbox"/>			
COLTIVI	VIGNETI	A SOSTEGNO VIVO <input type="checkbox"/>			
		A SOSTEGNO MORTO <input type="checkbox"/>			
COLTIVI RISTRUTTURATI	FRUTTETI	<input type="checkbox"/>			
	SEMINATIVI	<input type="checkbox"/>			
	COLTIVAZIONI ORTICOLE	<input type="checkbox"/>			
SISTEMAZIONI AGRARIE	COLTURE SPECIALIZZATE	<input checked="" type="checkbox"/>			
	FRUTTETO	<input type="checkbox"/>			
	VIGNETO MECCANIZZATO	<input type="checkbox"/>			
	ESTENSIVIZZAZIONE	<input type="checkbox"/>			
	CON PERMANENZA DEL TESSUTO ORIGINALE	<input checked="" type="checkbox"/>			
	VIVAI	<input type="checkbox"/>			
	TERRAZZAMENTI	<input type="checkbox"/>			
	CIGLIONAMENTI	<input type="checkbox"/>			
	DI PIANO TRADIZIONALI	<input type="checkbox"/>			

N.B. PC: prevalentemente coltivato
PA: prevalentemente abbandonato
A: abbandonato



Film 5.13. Foto 16.



Film 5.13. Foto 17.

p.v. N. 1 La Dogana; villino

p.v. N. 2 La Dogana, S.P. 35

2 - MORFOLOGIA TERRITORIALE ED URBANA

CARATTERI DEL SITO	PIANURA	<input type="checkbox"/>	SISTEMA TERRITORIALE	versante destro della valle del T. Esse
	FONDOVALLE LARGO	<input checked="" type="checkbox"/>	QUOTA ALTIMETRICA	278 ÷ 282
	FONDOVALLE STRETTO	<input type="checkbox"/>	ORIENTAMENTO DEGLI ASSI	Est - Ovest
	LINGUA TRA DUE FIUMI	<input type="checkbox"/>	ESPOSIZIONE DEL FRONTE PRINCIPALE	
	PEDECOLLINARE	<input type="checkbox"/>	RAPPORTI STRUTTURALI E PROSPETTICI CON	Pergo
	PENDIO DI MEZZA COSTA RIPIDO	<input type="checkbox"/>	RAPPORTI CON LA VIABILITÀ	S.P. 35 Val di Pierle
	PENDIO DI MEZZA COSTA DOLCE	<input type="checkbox"/>		
	TERRAZZO DI MEZZA COSTA	<input type="checkbox"/>		
	CRINALE	<input type="checkbox"/>		
	CACUMINE	<input type="checkbox"/>		
CONOIDE	<input type="checkbox"/>			
PROMONTORIO	<input type="checkbox"/>			
PRESENZA DI CORSO D'ACQUA	LIMITE ESTERNO <input type="checkbox"/>			
	LIMITE INTERNO <input type="checkbox"/>			

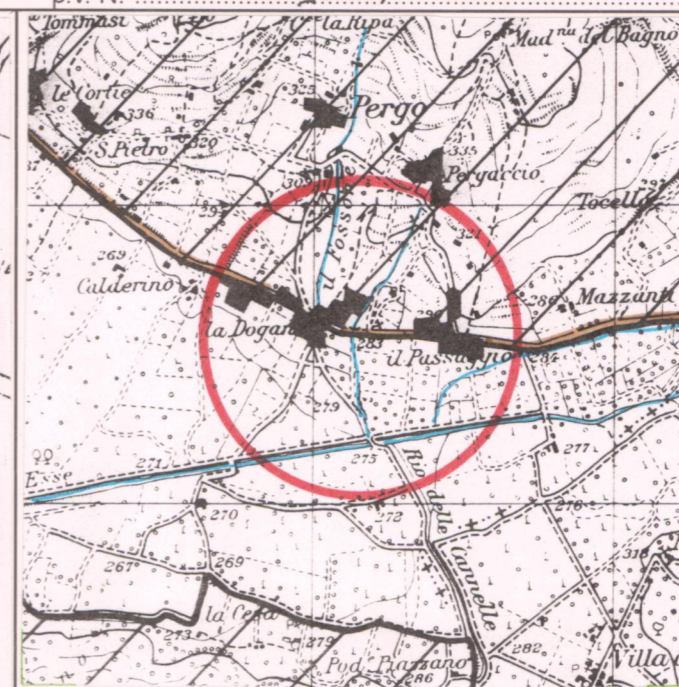

CATASTO LORENESE

Sez. 5 f. 3

I.G.M. 1:25.000 DEL. C.R. 296/88

Rif.

3 - TIPOLOGIA URBANA

FORMA CHIUSA E TESSUTI COMPATTI	ANULARE	<input type="checkbox"/>	GE	OM
	A FUSO	<input type="checkbox"/>		
	VENTAGLIO/RADIALE	<input type="checkbox"/>		
	LINEARE/COMPATTA	<input type="checkbox"/>		
FORMA APERTA	AGGREGATO IRREGOLARE COMPATTO	<input type="checkbox"/>		
	AGGREGATO IRREGOLARE CON SPAZIO PUBBLICO	<input type="checkbox"/>		
	PER NUCLEI LUNGO STRADA	<input type="checkbox"/>		
	PER NUCLEI DISPERSI	<input type="checkbox"/>		
LIMITI DELL'EDIFICATO	AGGREGATO DI CASE COLONICHE	<input type="checkbox"/>		
	MURI DI CONTENIMENTO	<input checked="" type="checkbox"/>		
	MURI DI RECINZIONE ANTICHI	<input type="checkbox"/>		
	MURA URBANE	<input type="checkbox"/>		
	PERCORSI DI BORDO	<input type="checkbox"/>		
	CORSO D'ACQUA	<input type="checkbox"/>		
	PENDIO RIPIDO	<input type="checkbox"/>		
	ORTI	<input type="checkbox"/>		

N.B. GE: gerarchizzato - OM: omogeneo

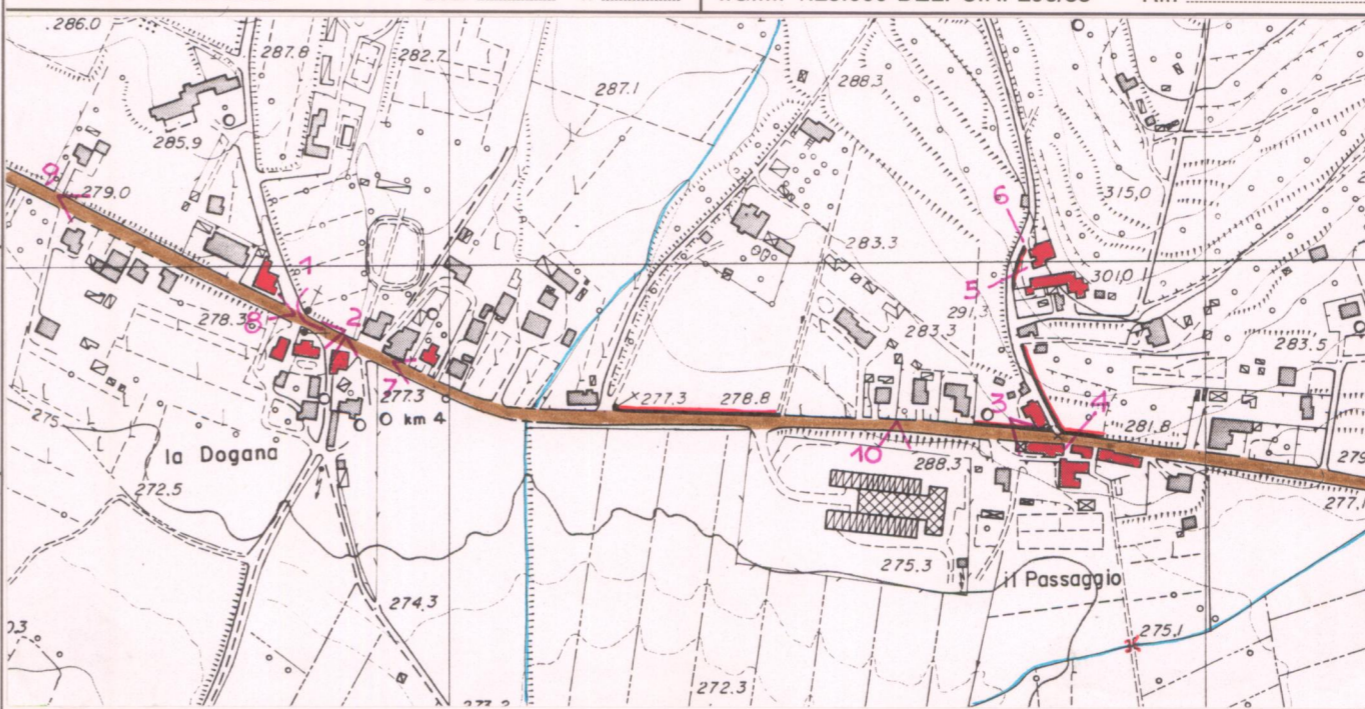

4 - TESSUTO URBANO

CARATTERI TIPOLOGICI ARCHITETTONICI	TESSUTO OMOGENEO DI ARCHITETTURA TRADIZIONALE	<input checked="" type="checkbox"/>
	PRESENZA PUNTUALE DI EDIFICI NOVECENTESCHI	<input type="checkbox"/>
	ACCRESCEMENTI ORDINATI OTTOCENTESCHI	<input type="checkbox"/>
	ACCRESCEMENTI ORDINATI NOVECENTESCHI	<input type="checkbox"/>
	ACCRESCEMENTI DEL DOPOGUERRA	<input type="checkbox"/>
		<input type="checkbox"/>
ALTERAZIONI URBANISTICHE DEL DOPOGUERRA	INALTERATO	<input type="checkbox"/>
	SOSTITUZIONI GRAVI	<input type="checkbox"/>
	MODESTE AGGIUNTE PUNTUALI	<input checked="" type="checkbox"/>
	ACCRESCEMENTI UNIDIREZIONALI	<input type="checkbox"/>
	ACCRESCEMENTI PLURIDIREZIONALI	<input type="checkbox"/>
	INTASAMENTI DEI VUOTI ORIGINARI	<input type="checkbox"/>
ACCERCHIAMENTO TOTALE	<input type="checkbox"/>	

5 - CONDIZIONI SOCIO-ECONOMICHE

POPOLAZIONE	1833		(1) IL PASSAGGIO
	1951	41(1) 41(2)	(2) LA DOGANA
	1991	92(1) 167(2)	
SERVIZI E IMPIANTI PRODUTTIVI ESISTENTI	NESSUNO	<input type="checkbox"/>	
	CHIESA	<input type="checkbox"/>	
	BAR	<input type="checkbox"/>	
	ALIMENTARI	<input type="checkbox"/>	
	RITROVO-CASA DEL POPOLO	<input type="checkbox"/>	
	SCUOLA ELEMENTARE	<input type="checkbox"/>	
	IMPIANTI PRODUTTIVI	<input checked="" type="checkbox"/>	
TIPO DI UTILIZZAZIONE	ABBANDONATO	<input type="checkbox"/>	
	PREVALENTEMENTE ABBANDONATO	<input type="checkbox"/>	
	UTILIZZATO	<input checked="" type="checkbox"/>	
STATO DI CONSERVAZIONE	PREVALENTE USO TURISTICO	<input type="checkbox"/>	
	BUONO	<input type="checkbox"/>	
	MEDIO	<input checked="" type="checkbox"/>	
	CATTIVO	<input type="checkbox"/>	
	PESSIMO	<input type="checkbox"/>	

REPETTI Vol. IV Pag. 64.

PASSAGGIO (VILLA nel. in Val-di-Chiana. — Cas. con guardia doganale di frontiera, nella part. di S. Bartolomeo a Pergo, Com. Giur. Dioc. e circa 3 migl. a scir. di Cortona, Comp. di Arezzo.

È situata sul torr. Esse cortonese lungo la strada maestra che da Val-di Pierle sbocca sulla R. postale di Perugia negli estremi confini del Granducato.

La guardia della dogana del Passaggio dipende dal doziere dell'Ossaja.

C.T.R. 1:5.000

Rif. 2990923

VALORE ARCHITETTONICO/URBANISTICO INTRINSECO

MEDIO
BUONO
ECCEZIONALE

VALORE PAESISTICO

MEDIO
BUONO
ECCEZIONALE

PIANO TERRITORIALE PAESISTICO DELLA PROVINCIA DI AREZZO

RESPONSABILE: Prof. Arch. G.F. Di Pietro

UFFICIO DEL PIANO PAESISTICO: Arch./ti G. Goretti - A. Navalesi - A. Polcri - M.L. Sogli - S. Sorini

ANALISI DELLE STRUTTURE INSEDIATIVE

SCHEDATURA DEGLI AGGREGATI

TOPONIMO IL PASSAGGIO/LA DOGANA.....

COMUNE Cortona.....

UNITÀ AMBIENTALE

SCHEDA

CI 08 / 09

Ag 02 a

Film 5.11. Foto 33.....



p.v. N. 3 Il Passaggio.....

Film 5.11. Foto 34.....



p.v. N. 4 Il Passaggio.....

Film 5.12. Foto 04.....



p.v. N. 5.....

Film 5.12. Foto 03.....



p.v. N. 6.....

INDICAZIONI DI PIANO

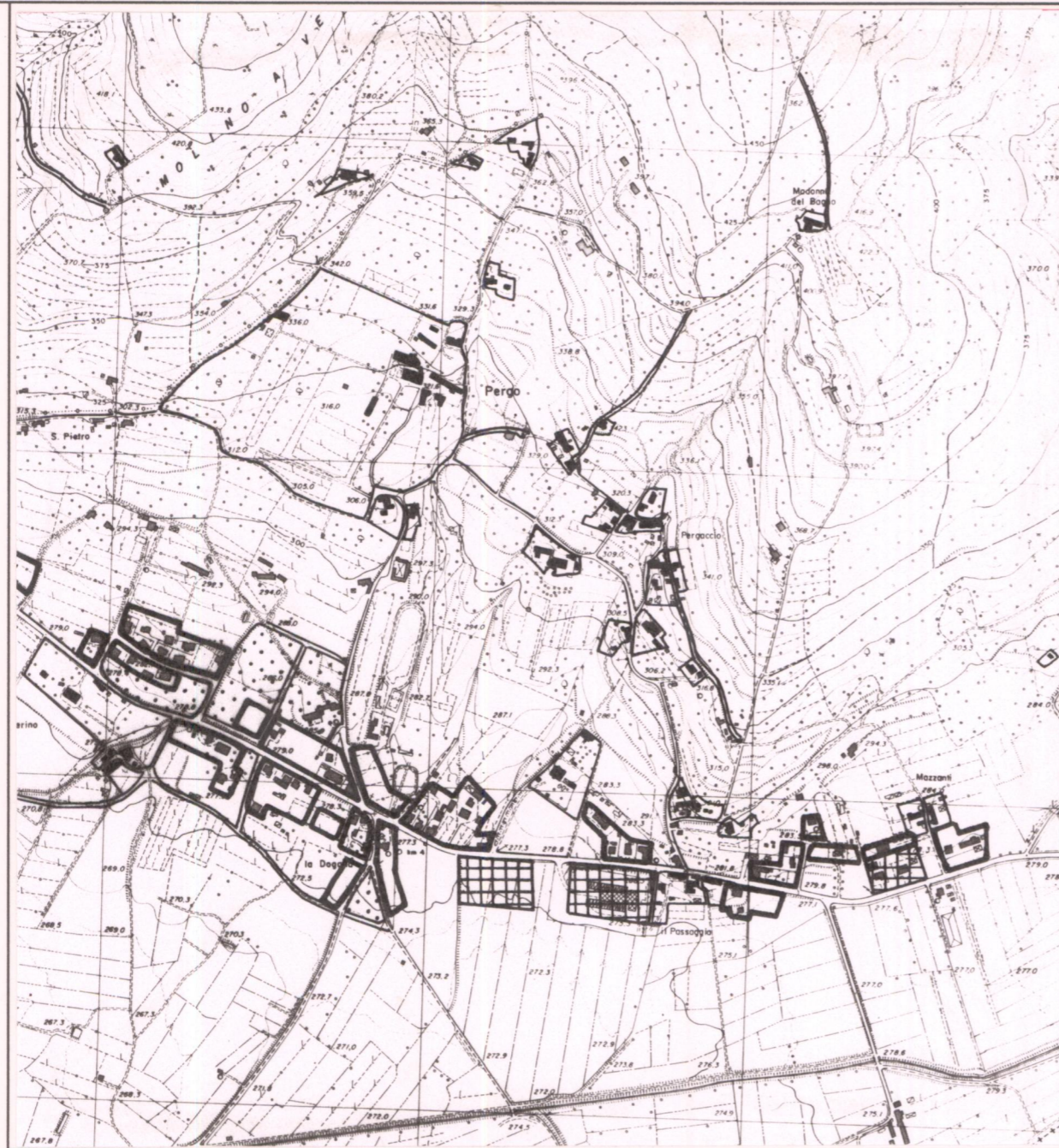

ESTRATTO P.R.G. Adottato 1990..... Approvato

Scala 1:10.000

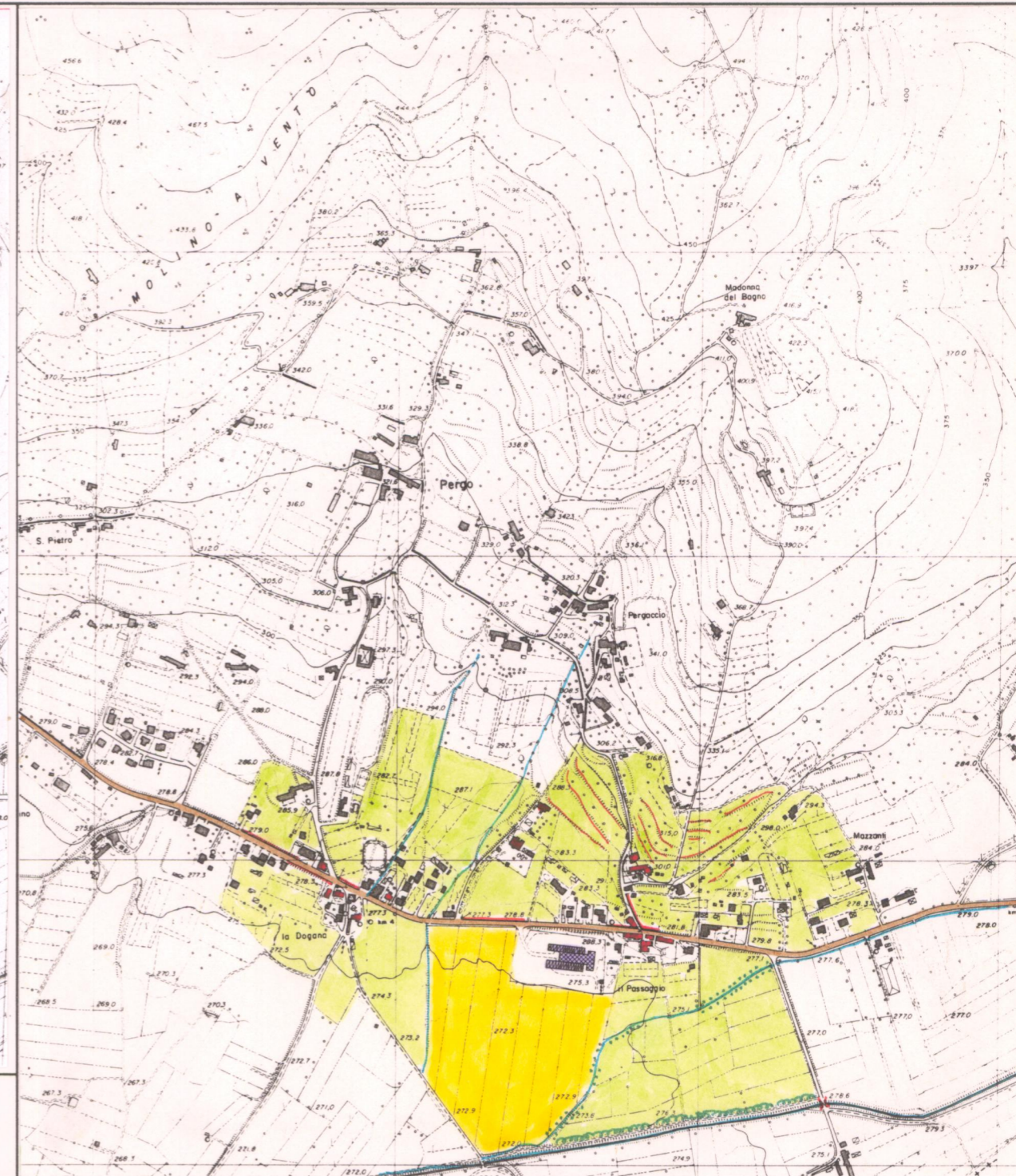

AREA DI TUTELA PAESISTICA PROPOSTA

Scala 1:10.000

PIANO TERRITORIALE PAESISTICO DELLA PROVINCIA DI AREZZO

RESPONSABILE: Prof. Arch. G.F. Di Pietro

UFFICIO DEL PIANO PAESISTICO: Arch./ti G. Goretti - A. Navalesi - A. Polcri - M.L. Sogli - S. Sorini

ANALISI DELLE STRUTTURE INSEDIATIVE

Foglio fotografico relativo a: AGGREGATO : IL PASSAGGIO/LA DOGANA

..... COMUNE : Cortona

SCHEDA

CI 08 / 09

Ag 02 a₁



Film 513... Foto 15.....

p.v. N. 7 S.P. 35.....



Film 513... Foto 18.....

p.v. N. 8 S.P. 35.....



Film 513... Foto 19.....

p.v. N. 9 S.P. 35.....



Film 511... Foto 37.....

p.v. N. 10.....

Film Foto

p.v. N.

Film Foto

p.v. N.

Film Foto

p.v. N.

Film Foto

p.v. N.

Film Foto

p.v. N.

Film Foto

p.v. N.

Film Foto

p.v. N.

Film Foto

p.v. N.

Film Foto

p.v. N.

Film Foto

p.v. N.

Film Foto

p.v. N.

Film Foto

p.v. N.