

# PIANO TERRITORIALE PAESISTICO DELLA PROVINCIA DI AREZZO

RESPONSABILE: Prof. Arch. G.F. Di Pietro

UFFICIO DEL PIANO PAESISTICO: Arch./ti G. Goretti - A. Navalesi - A. Polcri - M.L. Sogli - S. Sorini

ANALISI DELLE STRUTTURE INSEDIATIVE

SCHEDATURA DELLE VILLE E GIARDINI

TOPONIMO LA VILLA A BORGO ALLA COLLINA

COMUNE Castel San Niccolò

UNITÀ AMBIENTALE

SCHEDA

AP 09 / 04  
Vi 02 a



Film 672... Foto 19



Film 672 Foto 21



Film 672 Foto 16



Film 672 Foto 18



Film 672 Foto 17



Film 672 Foto 22

p.v. N.

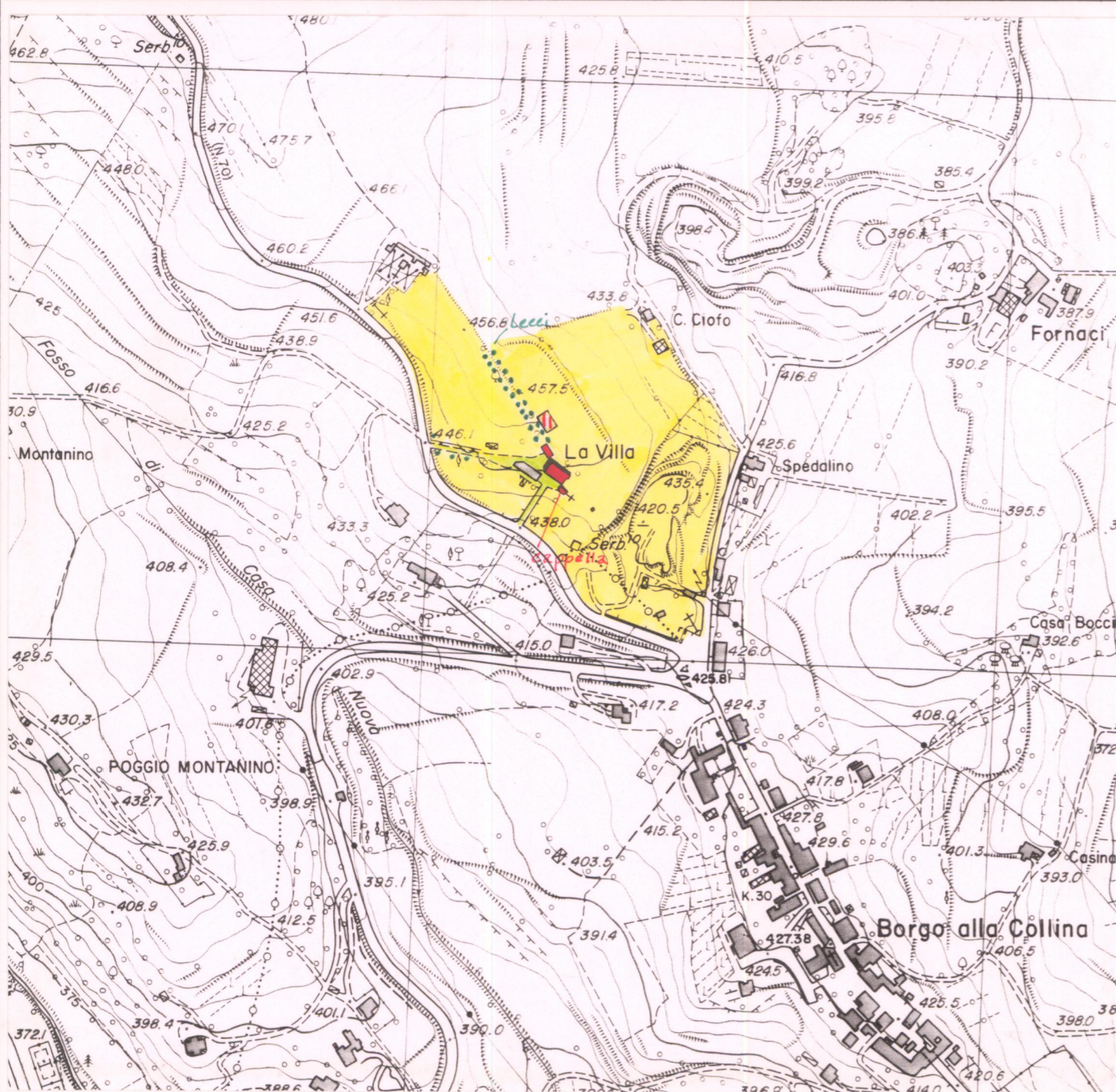

## 1 - CONDIZIONI D'USO E VINCOLI

RESIDENZA PRIVATA UNITARIA  CAMBIO DI DESTINAZIONE D'USO:   
 RESIDENZA FRAZIONATA   
 VINCOLI: L. 1089/39  L. 1497/39  PRGC   
 AREE PROTETTE REGIONE TOSCANA: ZONE A  ZONE B, C, D

## 2 - STATO DI CONSERVAZIONE

	BUONO	MEDIO	CATTIVO	PESSIMO
EDIFICI:	X	X Cappella		
SPAZI APERTI:	X			
ARREDI:				
VEGETAZIONE:		X		

## 3 - STATO DI ALTERAZIONE DELL'INTORNO

INTORNO: INTEGRO  LEGGERMENTE ALTERATO  ALTERATO  GRAVEMENTE ALTERATO

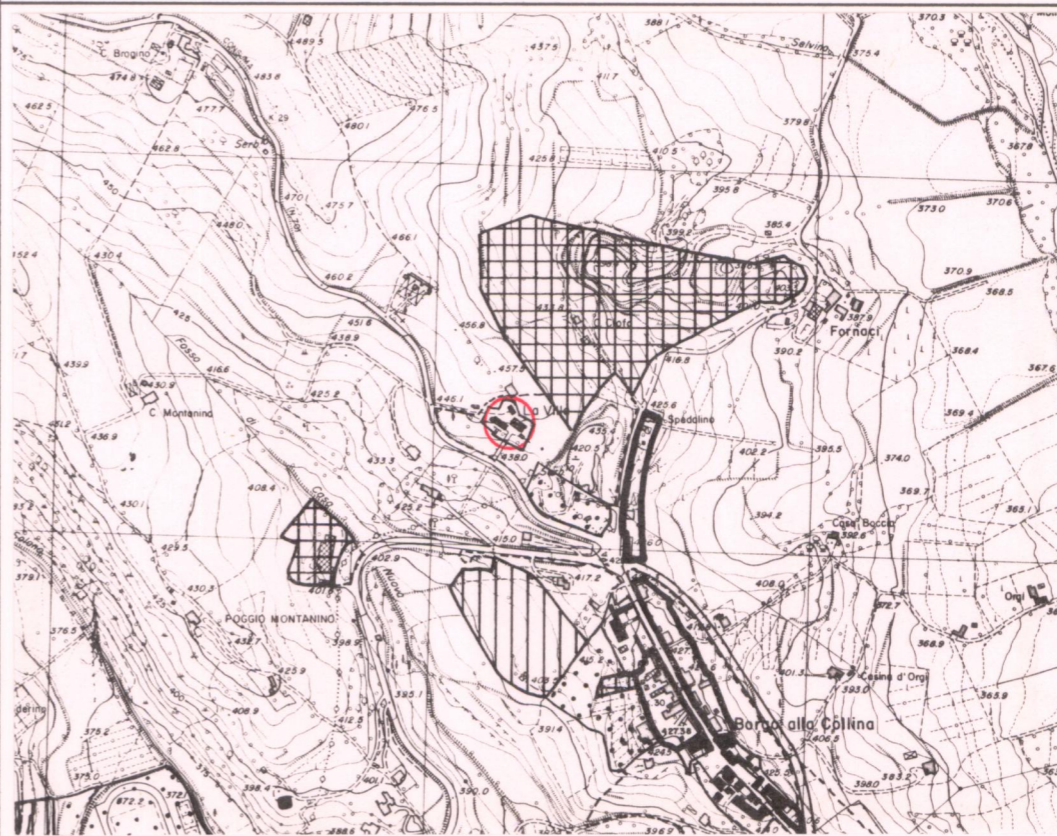

## ELEMENTI ARCHITETTONICI

- 1. VILLA
- 2. CAPPELLA
- 3. LIMONAIA
- 4. FONTANA
- 5. GROTTA
- 6. NINFEO
- 7. PESCHIERA
- 8. PISCINA
- 9. POZZO
- 10. SERRA
- 11. VOLIERA

## TIPOLOGIA DEGLI SPAZI APERTI

- 12. GIARDINO FORMALE
- 13. PRATO
- 14. POMARIO
- 15. ORTO
- 16. SPECCHIO D'ACQUA
- 17. VIALE ALBERATO
- 18. ROCCOLO
- 19. BARCO

## ELEMENTI DI ARREDO

- MURO DI CINTA
- CANCELLATA
- GAZEBO
- NICCHIA
- PERGOLA
- STATUE
- TERRECOTTE

## SPECIE ARBOREE PREVALENTI

Lecci, p.pocastani, cipressi

## NOTE

Ex proprietario fam. Ferrini in antico apparteneva a Gatteschi. Danolza orale degli attuali proprietari pare che abbia origini trecentesche.

## VALORE ARCHITETTONICO/URBANISTICO INTRINSECO

- MEDIO
- BUONO
- ECCEZIONALE

## VALORE PAESISTICO

- MEDIO
- BUONO
- ECCEZIONALE



ESTRATTO P.R.G.

Adottato 1993 variante

Approvato

Scala 1:10.000