

PIANO TERRITORIALE PAESISTICO DELLA PROVINCIA DI AREZZO

RESPONSABILE: Prof. Arch. G.F. Di Pietro

UFFICIO DEL PIANO PAESISTICO: Arch./ti G. Goretti - A. Navalesi - A. Polcri - M.L. Sogli - S. Sorini

ANALISI DELLE STRUTTURE INSEDIATIVE

SCHEDATURA DELLE VILLE E GIARDINI

TOPONIMO VILLA-FATTORIA DI NASSA

COMUNE Talla

UNITÀ AMBIENTALE

SCHEDA

AP 09 / 09

Vi 04 a



Film 380... Foto 22

p.v. N.



Film 380... Foto 21

p.v. N.



Film 380... Foto 2A

p.v. N.



Film 380... Foto 10A

p.v. N.

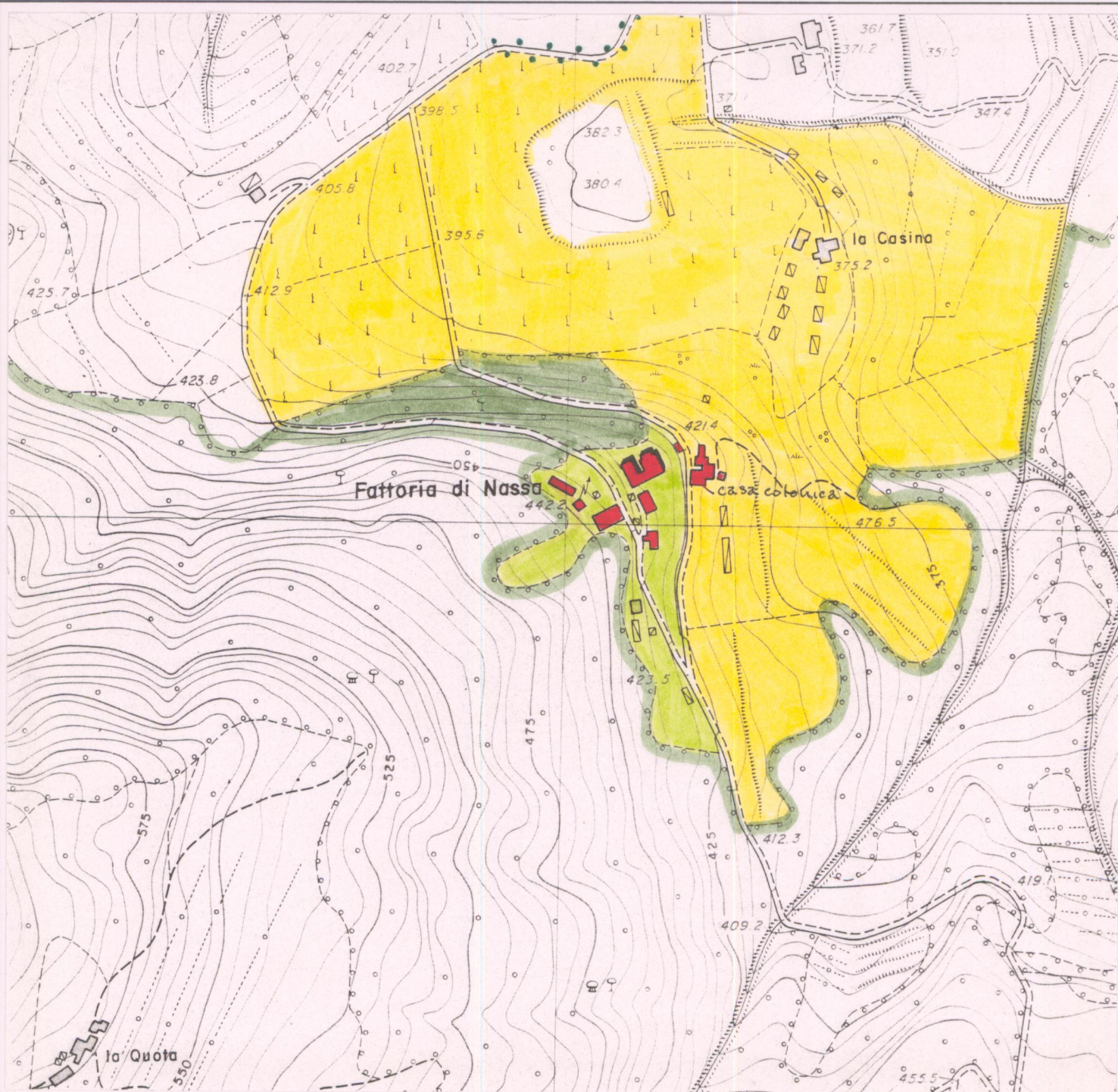

1 - CONDIZIONI D'USO E VINCOLI

RESIDENZA PRIVATA UNITARIA..... <input type="checkbox"/>	CAMBIO DI DESTINAZIONE D'USO:..... <input checked="" type="checkbox"/>
RESIDENZA FRAZIONATA..... <input type="checkbox"/>	<i>centro di recupero tossico dipendenti</i>
VINCOLI:..... L. 1089/39 <input type="checkbox"/>	L. 1497/39 <input type="checkbox"/> PRGC <input type="checkbox"/>
AREE PROTETTE REGIONE TOSCANA:..... ZONE A <input type="checkbox"/>	ZONE B, C, D <input type="checkbox"/>

2 - STATO DI CONSERVAZIONE

	BUONO	MEDIO	CATTIVO	PESSIMO
EDIFICI:	X			
SPAZI APERTI:	X			
ARREDI:	X			
VEGETAZIONE:	X			

3 - STATO DI ALTERAZIONE DELL'INTORNO

INTORNO: INTEGRO LEGGERMENTE ALTERATO ALTERATO GRAVEMENTE ALTERATO

ELEMENTI ARCHITETTONICI

- 1. VILLA.....
- 2. CAPPELLA.....
- 3. LIMONAIA.....
- 4. FONTANA.....
- 5. GROTTA.....
- 6. NINFEIO.....
- 7. PESCHIERA.....
- 8. PISCINA.....
- 9. POZZO.....
- 10. SERRA.....
- 11. VOLIERA.....

TIPOLOGIA DEGLI SPAZI APERTI

- 12. GIARDINO FORMALE.....
- 13. PRATO.....
- 14. POMARIO.....
- 15. ORTO.....
- 16. SPECCHIO D'ACQUA.....
- 17. VIALE ALBERATO.....
- 18. ROCCOLO.....
- 19. BARCO.....

ELEMENTI DI ARREDO

- MURO DI CINTA.....
- CANCELLATA.....
- GAZEBO.....
- NICCHIA.....
- PERGOLA.....
- STATUE.....
- TERRECOTTE.....

SPECIE ARBOREE PREVALENTI

*viale alberato di cipressi
palme, lecci, boschi,
quercie.....*

NOTE

*Villa - fattoria del.....
prima del 500.....
Composta da vari.....
edifici destinati in.....
passato ad usi.....
rustici, tutti rigorosamente.....
ispirati all'eclettismo.....*

VALORE ARCHITETTONICO/ URBANISTICO INTRINSECO

- MEDIO.....
- BUONO.....
- ECCEZIONALE.....

VALORE PAESISTICO

- MEDIO.....
- BUONO.....
- ECCEZIONALE.....

27
A

PIANO TERRITORIALE PAESISTICO DELLA PROVINCIA DI AREZZO

RESPONSABILE: Prof. Arch. G.F. Di Pietro

UFFICIO DEL PIANO PAESISTICO: Arch./ti G. Goretti - A. Navalesi - A. Polcri - M.L. Sogli - S. Sorini

ANALISI DELLE STRUTTURE INSEDIATIVE

SCHEDATURA DELLE VILLE E GIARDINI

TOPONIMO VILLA-FATTORIA DI NASSA

COMUNE Talla

UNITÀ AMBIENTALE

SCHEDA

AP 09 / 09

Vi 04 a₁

Film 39... Foto 13A.....



p.v. N.

Film 39... Foto 12A.....



p.v. N.

Film 39... Foto 15A.....



p.v. N.

Film 39... Foto 14A.....



p.v. N.

1 - CONDIZIONI D'USO E VINCOLI

RESIDENZA PRIVATA UNITARIA CAMBIO DI DESTINAZIONE D'USO:
 RESIDENZA FRAZIONATA
 VINCOLI: L. 1089/39 L. 1497/39 PRGC
 AREE PROTETTE REGIONE TOSCANA: ZONE A ZONE B, C, D

2 - STATO DI CONSERVAZIONE

	BUONO	MEDIO	CATTIVO	PESSIMO
EDIFICI:
SPAZI APERTI:
ARREDI:
VEGETAZIONE:

3 - STATO DI ALTERAZIONE DELL'INTORNO

INTORNO: INTEGRO LEGGERMENTE ALTERATO ALTERATO GRAVEMENTE ALTERATO

ELEMENTI ARCHITETTONICI

- 1. VILLA
- 2. CAPPELLA
- 3. LIMONAI
- 4. FONTANA
- 5. GROTTA
- 6. NINFEO
- 7. PESCHIERA
- 8. PISCINA
- 9. POZZO
- 10. SERRA
- 11. VOLIERA

TIPOLOGIA DEGLI SPAZI APERTI

- 12. GIARDINO FORMALE
- 13. PRATO
- 14. POMARIO
- 15. ORTO
- 16. SPECCHIO D'ACQUA
- 17. VIALE ALBERATO
- 18. ROCCOLO
- 19. BARCO

ELEMENTI DI ARREDO

- MURO DI CINTA
- CANCELLATA
- GAZEBO
- NICCHIA
- PERGOLA
- STATUE
- TERRECOTTE

SPECIE ARBOREE PREVALENTI

.....

NOTE

.....

VALORE ARCHITETTONICO/ URBANISTICO INTRINSECO

- MEDIO
- BUONO
- ECCEZIONALE

VALORE PAESISTICO

- MEDIO
- BUONO
- ECCEZIONALE

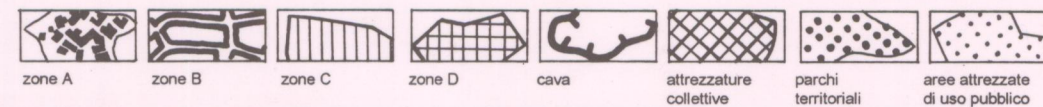

PIANO TERRITORIALE PAESISTICO DELLA PROVINCIA DI AREZZO

RESPONSABILE: Prof. Arch. G.F. Di Pietro

UFFICIO DEL PIANO PAESISTICO: Arch./ti G. Goretti - A. Navalesi - A. Polcri - M.L. Sogli - S. Sorini

ANALISI DELLE STRUTTURE INSEDIATIVE

Foglio fotografico relativo a: villa-fattoria di Nassa

Comune di: Talla

SCHEDA

AP 09 / 09

Vi 04 a₂

Film 35... Foto 11A.....



p.v. N.

Film 35... Foto 17A.....



p.v. N.

Film 35... Foto 16A.....



p.v. N.

Film 35... Foto 13A.....



p.v. N.

Film 35... Foto 20A.....



p.v. N.

Film Foto

p.v. N.

Film Foto

p.v. N.

Film Foto

p.v. N.

Film Foto

p.v. N.

Film Foto

p.v. N.

Film Foto

p.v. N.

Film Foto

p.v. N.

Film Foto

p.v. N.

Film Foto

p.v. N.

Film Foto

p.v. N.

Film Foto

p.v. N.