

PIANO TERRITORIALE PAESISTICO DELLA PROVINCIA DI AREZZO

RESPONSABILE: Prof. Arch. G.F. Di Pietro

UFFICIO DEL PIANO PAESISTICO: Arch./ti G. Goretti - A. Navalesi - A. Polcri - M.L. Sogli - S. Sorini

ANALISI DELLE STRUTTURE INSEDIATIVE

SCHEDATURA DELLE VILLE E GIARDINI

TOPONIMO VILLA-FATTORIA CASA MORA

COMUNE Pian di Scò

UNITÀ AMBIENTALE

SCHEDA

AP 09 / 15

Vi 02 a



Film 586 Foto 0

p.v. N. 1... Veduta dalla strada della "Ghiacciaia"



Film 585 Foto 13

p.v. N. 2... Idem



Film 585 Foto 37

p.v. N. 3... Idem



Film 592 Foto 18

p.v. N. 4... Ingresso

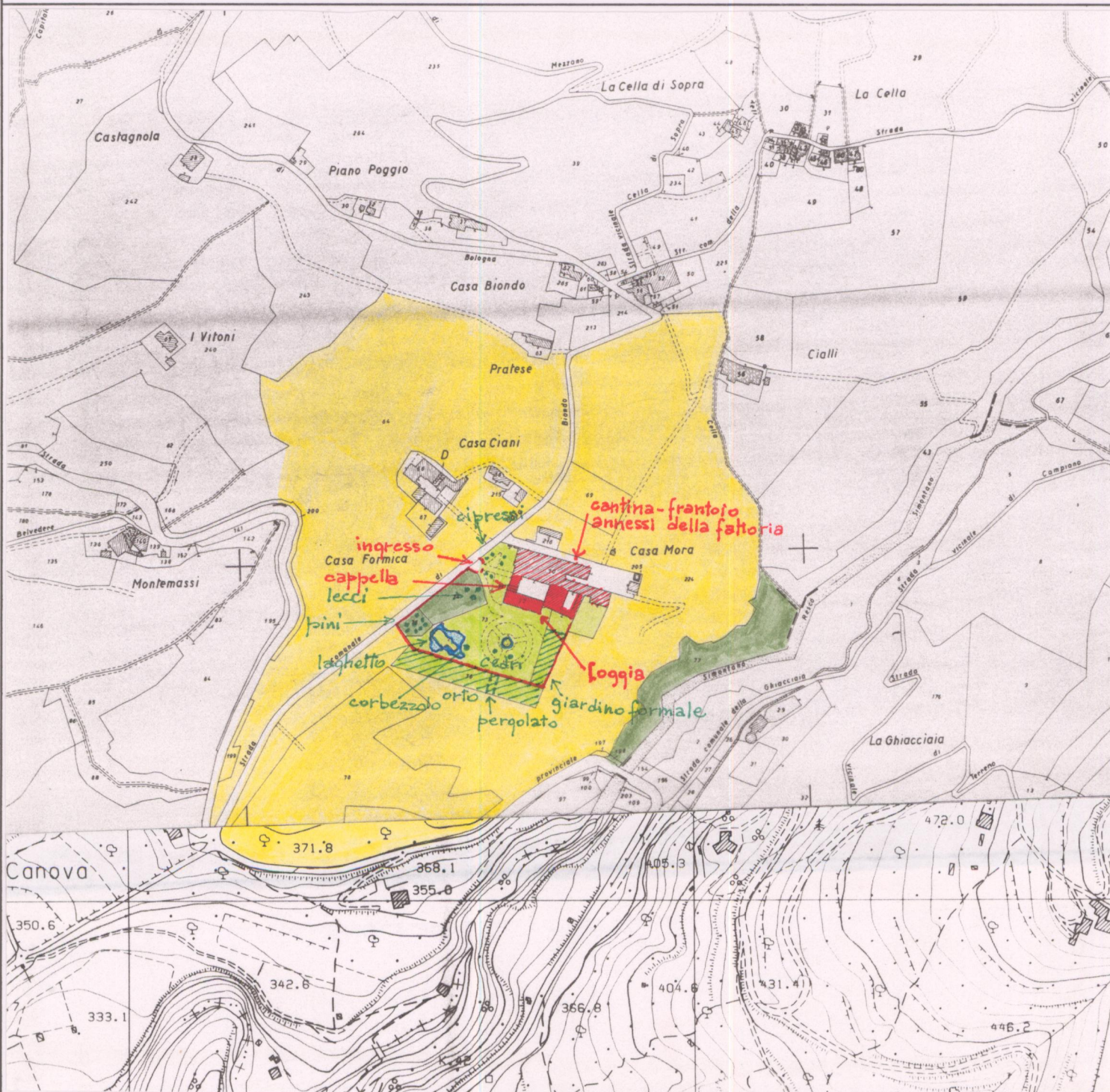

1 - CONDIZIONI D'USO E VINCOLI

RESIDENZA PRIVATA UNITARIA	<input checked="" type="checkbox"/>	CAMBIO DI DESTINAZIONE D'USO	<input type="checkbox"/>
RESIDENZA FRAZIONATA	<input type="checkbox"/>		
VINCOLI:	L. 1089/39 <input type="checkbox"/>	L. 1497/39 <input type="checkbox"/>	PRGC <input checked="" type="checkbox"/>
AREE PROTETTE REGIONE TOSCANA:	ZONE A <input checked="" type="checkbox"/>	ZONE B, C, D	<input type="checkbox"/>

2 - STATO DI CONSERVAZIONE

	BUONO	MEDIO	CATTIVO	PESSIMO
EDIFICI:	<input checked="" type="checkbox"/>	<input type="checkbox"/>	<input type="checkbox"/>	<input type="checkbox"/>
SPAZI APERTI:	<input checked="" type="checkbox"/>	<input type="checkbox"/>	<input checked="" type="checkbox"/> orto-pomario	<input type="checkbox"/>
ARREDI:	<input checked="" type="checkbox"/>	<input type="checkbox"/>	<input type="checkbox"/>	<input type="checkbox"/>
VEGETAZIONE:	<input checked="" type="checkbox"/>	<input type="checkbox"/>	<input type="checkbox"/>	<input type="checkbox"/>

3 - STATO DI ALTERAZIONE DELL'INTORNO

INTORNO:	INTEGRO <input checked="" type="checkbox"/>	LEGGERMENTE ALTERATO <input type="checkbox"/>	ALTERATO <input type="checkbox"/>	GRAVEMENTE ALTERATO <input type="checkbox"/>
----------	---	---	-----------------------------------	--

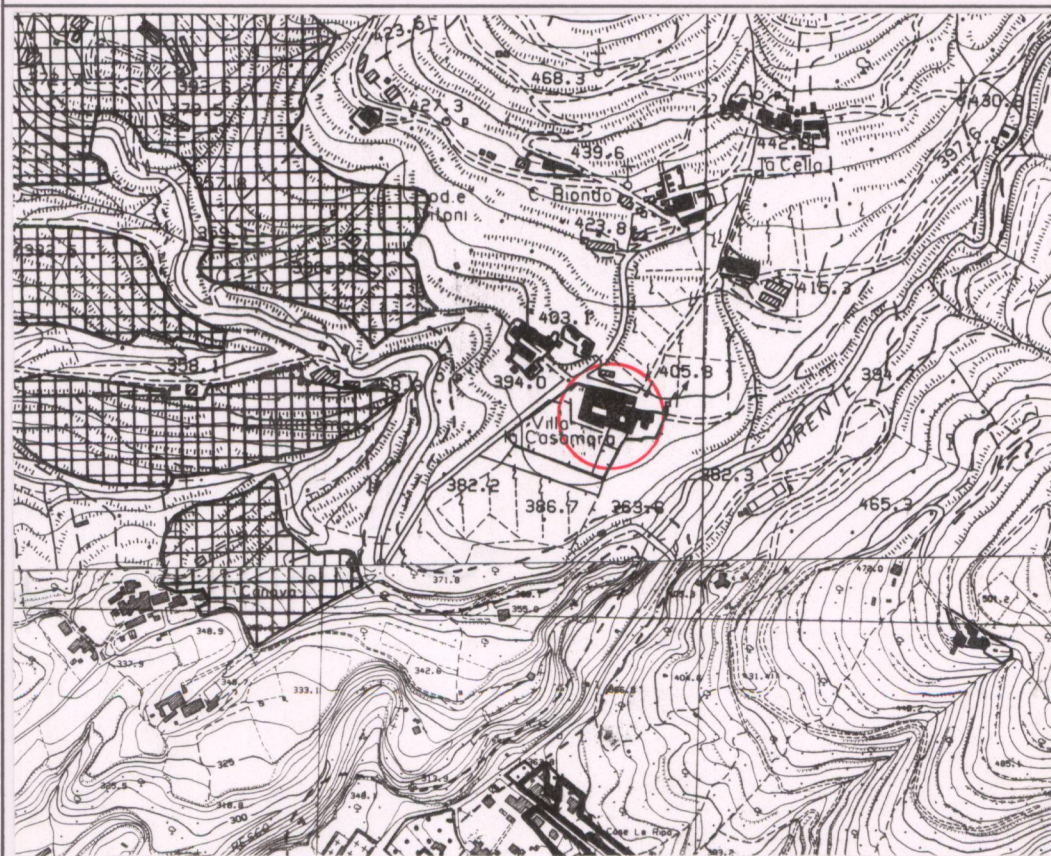

ELEMENTI ARCHITETTONICI

- 1. VILLA
- 2. CAPPELLA interna
- 3. LIMONAIA
- 4. FONTANA
- 5. GROTTA
- 6. NINFEO
- 7. PESCHIERA
- 8. PISCINA
- 9. POZZO
- 10. SERRA
- 11. VOLIERA

TIPOLOGIA DEGLI SPAZI APERTI

- 12. GIARDINO FORMALE
- 13. PRATO
- 14. POMARIO
- 15. ORTO
- 16. SPECCHIO D'ACQUA
- 17. VIALE ALBERATO
- 18. ROCCOLO
- 19. BARCO

ELEMENTI DI ARREDO

- MURO DI CINTA
- CANCELLATA
- GAZEBO
- NICCHIA
- PERGOLA
- STATUE
- TERRECOTTE

SPECIE ARBOREE PREVALENTI

pini, lecci, corbezzolo, cedri, siepi di lauro e bosso

NOTE

3 lecci e un corbezzolo di rilevanti dimensioni. L'edificio risale al XVIII sec.

VALORE ARCHITETTONICO/URBANISTICO INTRINSECO

- MEDIO
- BUONO
- ECCEZIONALE

VALORE PAESISTICO

- MEDIO
- BUONO
- ECCEZIONALE



PIANO TERRITORIALE PAESISTICO DELLA PROVINCIA DI AREZZO

RESPONSABILE: Prof. Arch. G.F. Di Pietro

UFFICIO DEL PIANO PAESISTICO: Arch./ti G. Goretti - A. Navalesi - A. Polcri - M.L. Sogli - S. Sorini

ANALISI DELLE STRUTTURE INSEDIATIVE

Foglio fotografico relativo a: VILLA-FATTORIA CASA MORA

Comune.: Pian di Scò

SCHEDA

AP 09 / 15
Vi 02 a₁

Film 592. Foto 11



p.v. N. 5

Film 592. Foto 17



p.v. N. 6

Film 592. Foto 16



p.v. N. 7. Giardino all'Italiana

Film 592. Foto 15



p.v. N. 8. Il giardino di fronte alla villa

Film 592. Foto 13



p.v. N. 9. Specchio d'acqua del giardino

Film 592. Foto 10



p.v. N. 10. Lecci

Film 592. Foto 12



p.v. N. 11. Corbezzolo

Film 592. Foto 14

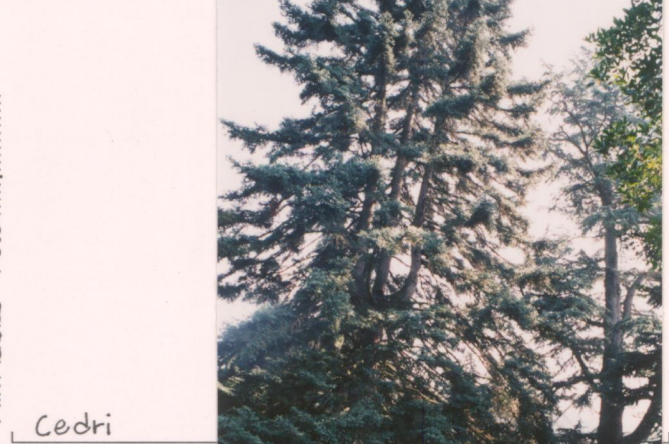

p.v. N. 12. Cedri

A
29

Film Foto



p.v. N. 12. Foto del 1975

p.v. N.

Film Foto



p.v. N.

Film Foto



p.v. N.

Film Foto

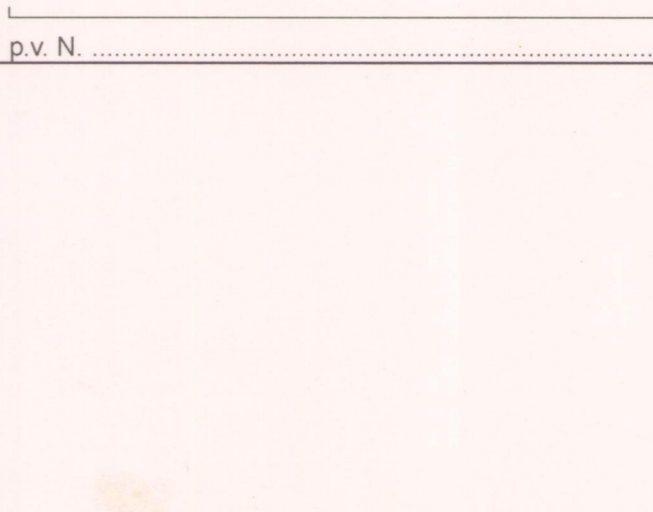

p.v. N.

Film Foto

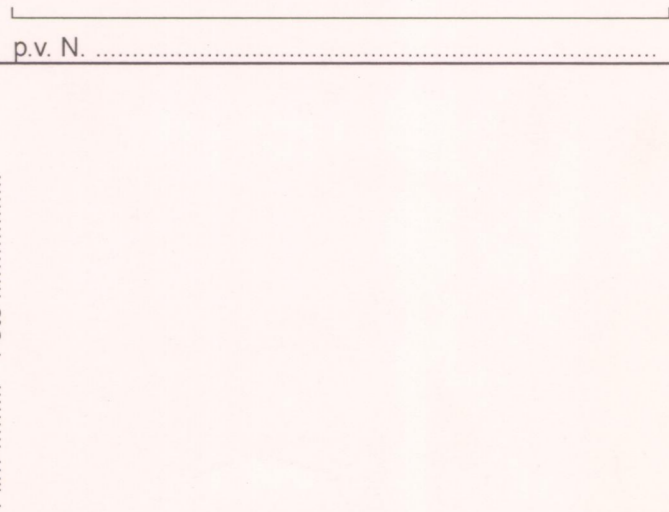

p.v. N.