

# PIANO TERRITORIALE PAESISTICO DELLA PROVINCIA DI AREZZO

RESPONSABILE: Prof. Arch. G.F. Di Pietro

UFFICIO DEL PIANO PAESISTICO: Arch./ti G. Goretti - A. Navalesi - A. Polcri - M.L. Sogli - S. Sorini

ANALISI DELLE STRUTTURE INSEDIATIVE

SCHEDATURA DELLE VILLE E GIARDINI

TOPONIMO VILLINO S. GIUSEPPE

COMUNE Subbiano

UNITÀ AMBIENTALE .....

**SCHEDA**

AP 10 / 09

Vi 01 a



Film 621. Foto 34.

p.v. N. ....



Film 621. Foto 32.

p.v. N. ....



Film 621. Foto 31.

p.v. N. ....



Film 621. Foto 33.

p.v. N. ....

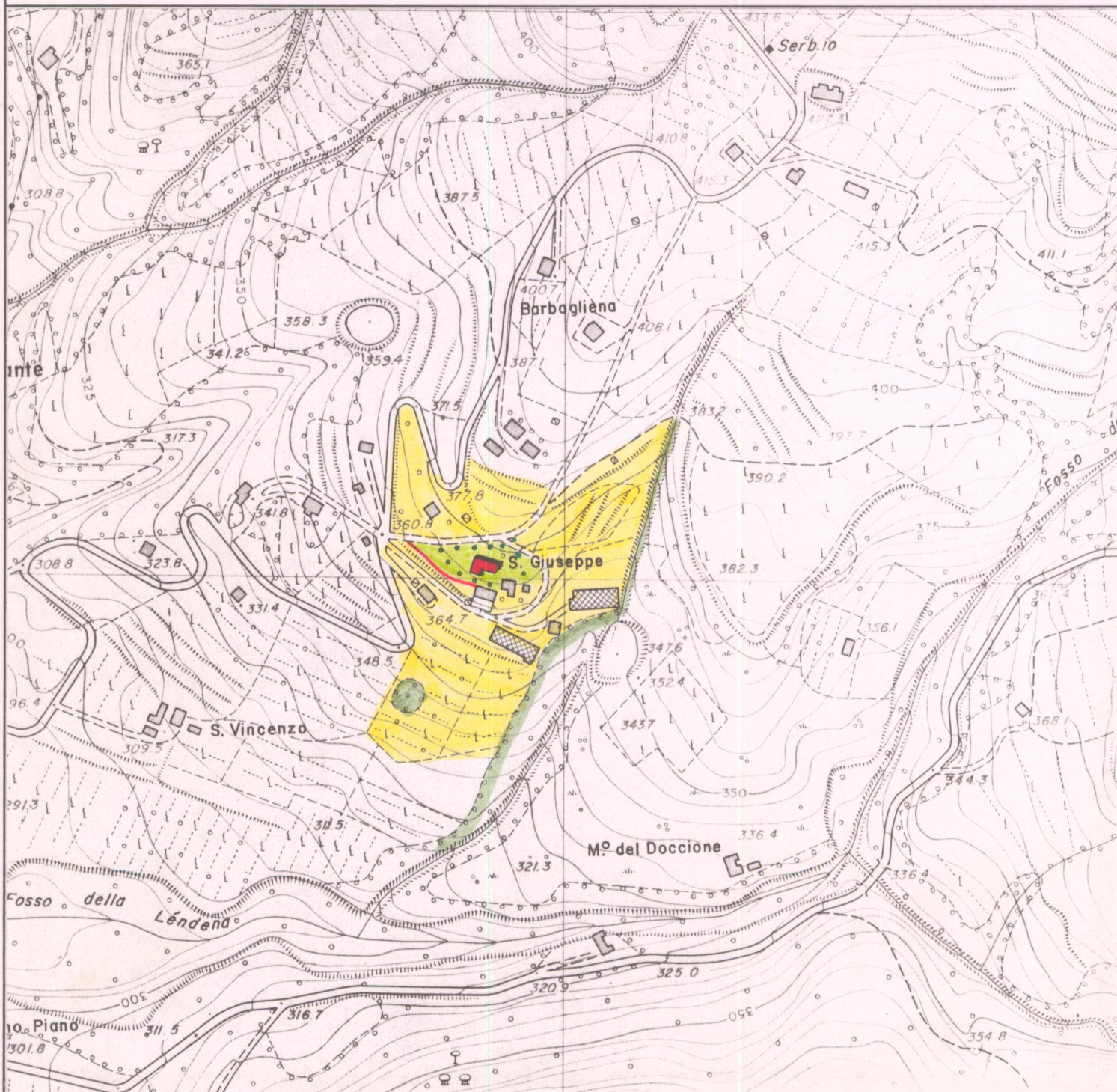

### 1 - CONDIZIONI D'USO E VINCOLI

RESIDENZA PRIVATA UNITARIA  CAMBIO DI DESTINAZIONE D'USO:   
 RESIDENZA FRAZIONATA   
 VINCOLI:  L. 1089/39  L. 1497/39  PRGC   
 AREE PROTETTE REGIONE TOSCANA:  ZONE A  ZONE B, C, D

### 2 - STATO DI CONSERVAZIONE

	BUONO	MEDIO	CATTIVO	PESSIMO
EDIFICI:	<input checked="" type="checkbox"/>	<input type="checkbox"/>	<input type="checkbox"/>	<input type="checkbox"/>
SPAZI APERTI:	<input checked="" type="checkbox"/>	<input type="checkbox"/>	<input type="checkbox"/>	<input type="checkbox"/>
ARREDI:	<input type="checkbox"/>	<input type="checkbox"/>	<input type="checkbox"/>	<input type="checkbox"/>
VEGETAZIONE:	<input checked="" type="checkbox"/>	<input type="checkbox"/>	<input type="checkbox"/>	<input type="checkbox"/>

### 3 - STATO DI ALTERAZIONE DELL'INTORNO

INTORNO: INTEGRO  LEGGERMENTE ALTERATO  ALTERATO  GRAVEMENTE ALTERATO

### ELEMENTI ARCHITETTONICI

- 1. VILLA
- 2. CAPPELLA
- 3. LIMONAIA
- 4. FONTANA
- 5. GROTTA
- 6. NINFEO
- 7. PESCHIERA
- 8. PISCINA
- 9. POZZO
- 10. SERRA
- 11. VOLIERA

### TIPOLOGIA DEGLI SPAZI APERTI

- 12. GIARDINO FORMALE
- 13. PRATO
- 14. POMARIO
- 15. ORTO
- 16. SPECCHIO D'ACQUA
- 17. VIALE ALBERATO
- 18. ROCCOLO
- 19. BARCO

### ELEMENTI DI ARREDO

- MURO DI CINTA *di sortegno*
- CANCELLATA
- GAZEBO
- NICCHIA
- PERGOLA
- STATUE
- TERRECOTTE

### SPECIE ARBOREE PREVALENTI

*Cipressi, Gelsi, Lecci, Abeti, Sisp. da alloro*

### NOTE

### VALORE ARCHITETTONICO/URBANISTICO INTRINSECO

- MEDIO
- BUONO
- ECCEZIONALE

### VALORE PAESISTICO

- MEDIO
- BUONO
- ECCEZIONALE

