

PIANO TERRITORIALE PAESISTICO DELLA PROVINCIA DI AREZZO

RESPONSABILE: Prof. Arch. G.F. Di Pietro

UFFICIO DEL PIANO PAESISTICO: Arch./ti G. Goretti - A. Navalesi - A. Polcri - M.L. Sogli - S. Sorini

ANALISI DELLE STRUTTURE INSEDIATIVE

SCHEDATURA DELLE VILLE E GIARDINI

TOPONIMO VILLA BUITONI

COMUNE Anghiari

UNITÀ AMBIENTALE

SCHEDA

AP 10 / 10

Vi 08 a



Film 6.96. Foto 2.1

p.v. N. 1



Film 6.96. Foto 2.0

p.v. N. 2



Film 6.96. Foto 2.2

p.v. N. 3

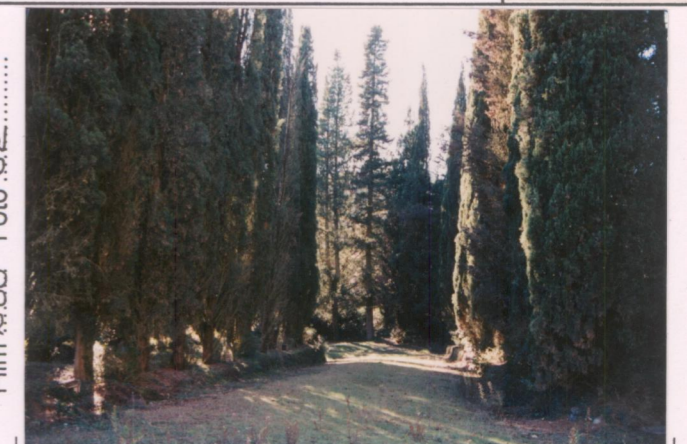

Film 6.88. Foto 3.2

p.v. N. 4

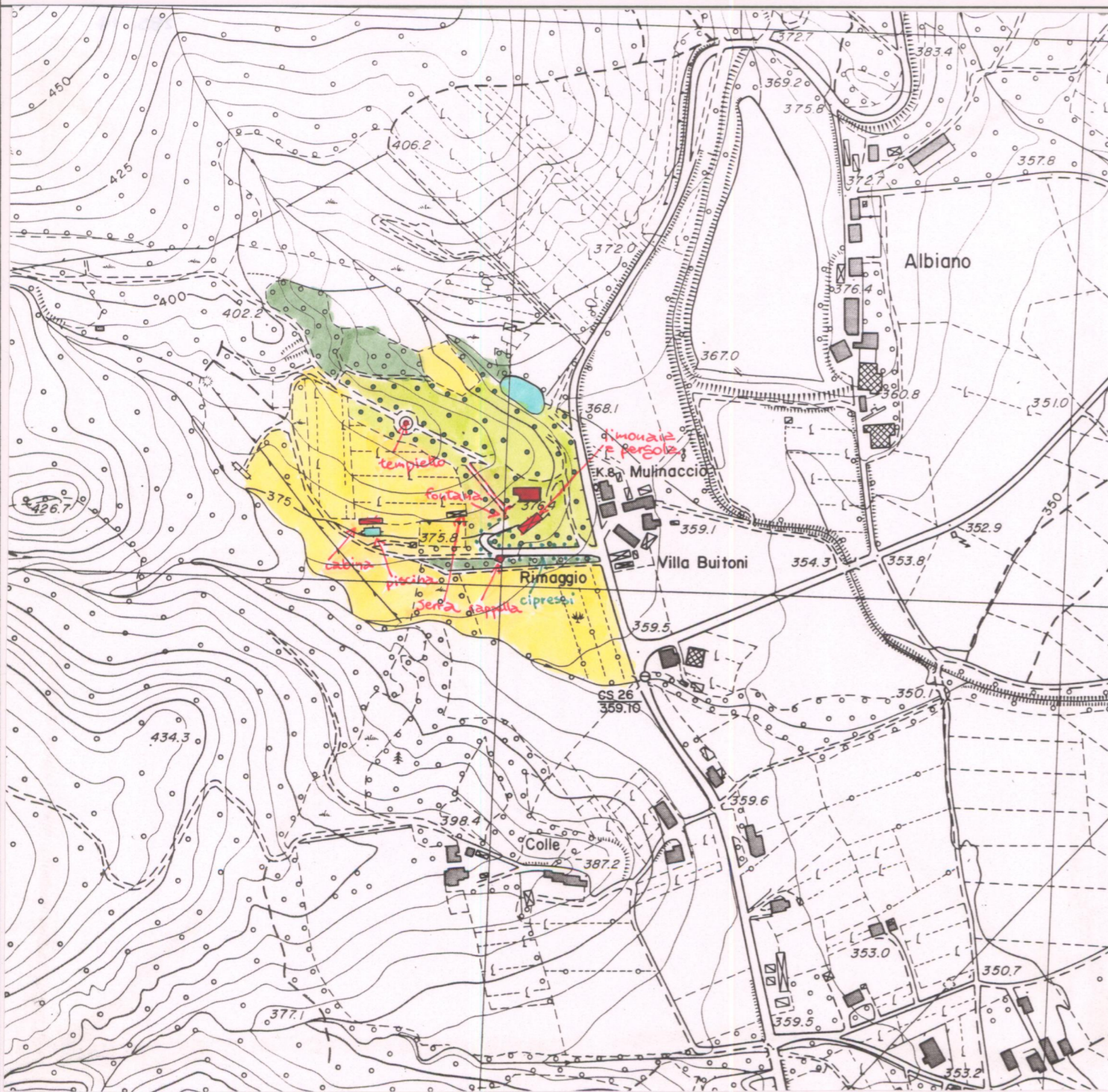

1 - CONDIZIONI D'USO E VINCOLI

RESIDENZA PRIVATA UNITARIA.....	<input checked="" type="checkbox"/>	CAMBIO DI DESTINAZIONE D'USO:.....	<input type="checkbox"/>
RESIDENZA FRAZIONATA.....	<input type="checkbox"/>		
VINCOLI:.....	L. 1089/39 <input type="checkbox"/>	L. 1497/39 <input type="checkbox"/>	PRGC <input checked="" type="checkbox"/>
AREE PROTETTE REGIONE TOSCANA:.....	ZONE A <input type="checkbox"/>	ZONE B, C, D <input type="checkbox"/>	

2 - STATO DI CONSERVAZIONE

	BUONO	MEDIO	CATTIVO	PESSIMO
EDIFICI:.....		<input checked="" type="checkbox"/>		
SPAZI APERTI:.....		<input checked="" type="checkbox"/>		
ARREDI:.....		<input checked="" type="checkbox"/>		
VEGETAZIONE:.....	<input checked="" type="checkbox"/>			

3 - STATO DI ALTERAZIONE DELL'INTORNO

INTORNO: INTEGRO <input checked="" type="checkbox"/>	LEGERMENTE ALTERATO <input type="checkbox"/>	ALTERATO <input type="checkbox"/>	GRAVEMENTE ALTERATO <input type="checkbox"/>
--	--	-----------------------------------	--

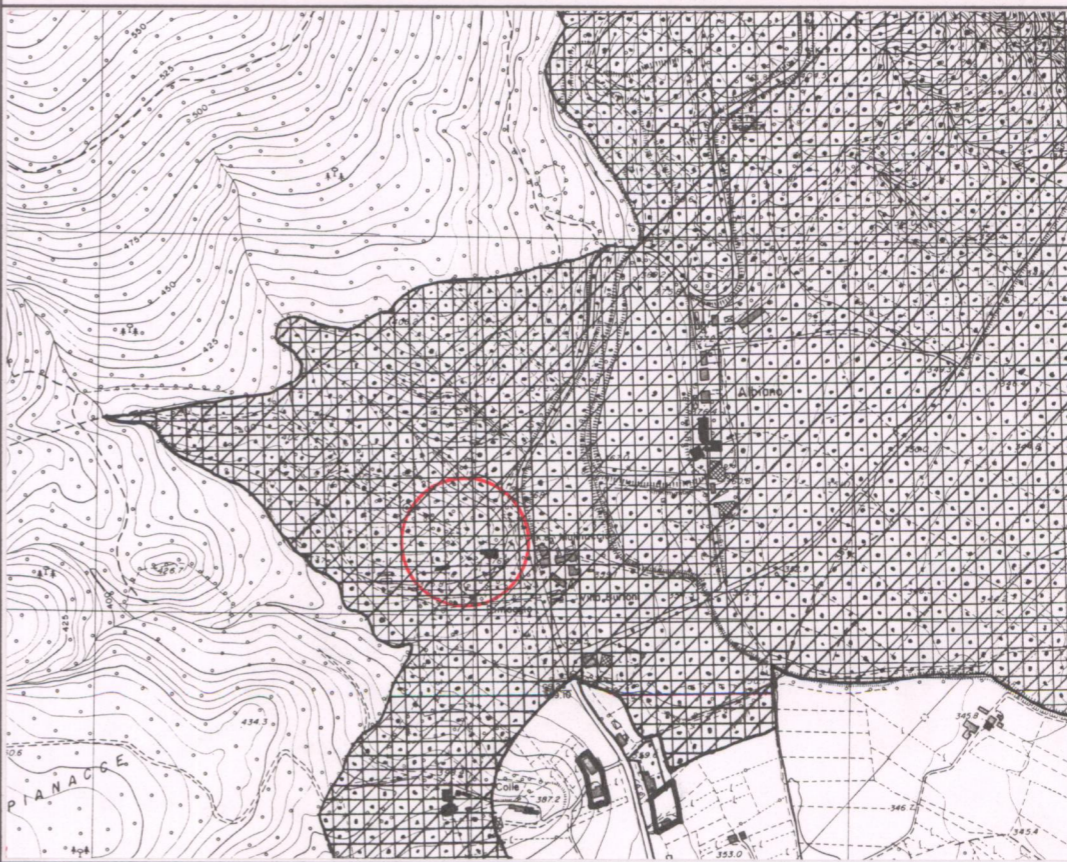

ELEMENTI ARCHITETTONICI

- 1. VILLA
- 2. CAPPELLA
- 3. LIMONIAIA
- 4. FONTANA
- 5. GROTTA
- 6. NINFEO
- 7. PESCHIERA
- 8. PISCINA
- 9. POZZO
- 10. SERRA
- 11. VOLIERA

TIPOLOGIA DEGLI SPAZI APERTI

- 12. GIARDINO FORMALE
- 13. PRATO
- 14. POMARIO
- 15. ORTO
- 16. SPECCHIO D'ACQUA
- 17. VIALE ALBERATO
- 18. ROCCOLO
- 19. BARCO

ELEMENTI DI ARREDO

- MURO DI CINTA
- CANCELLATA
- GAZEBO
- NICCHIA
- PERGOLA
- STATUE
- TERRECOTTE

SPECIE ARBOREE PREVALENTI
Pini, querce, lecci, cipressi, cedri

NOTE
Villa degli anni 40-50 del '900 con giardino progettato da Torciwa.

VALORE ARCHITETTONICO/URBANISTICO INTRINSECO

- MEDIO
- BUONO
- ECCEZIONALE

VALORE PAESISTICO

- MEDIO
- BUONO
- ECCEZIONALE



PIANO TERRITORIALE PAESISTICO DELLA PROVINCIA DI AREZZO

RESPONSABILE: Prof. Arch. G.F. Di Pietro

UFFICIO DEL PIANO PAESISTICO: Arch./ti G. Goretti - A. Navalesi - A. Polcri - M.L. Sogli - S. Sorini

ANALISI DELLE STRUTTURE INSEDIATIVE

SCHEDATURA DELL'E VILLE E GIARDINI

TOPONIMO VILLA BUITONI

COMUNE Anghiari

UNITÀ AMBIENTALE

SCHEDA

AP 10 / 10

Vi 08 a₁



Film 6.88 Foto 34

p.v. N. 5



Film 6.88 Foto 30

p.v. N. 6



Film 6.89 Foto 20

p.v. N. 7



Film 6.89 Foto 17

p.v. N. 8

1 - CONDIZIONI D'USO E VINCOLI

RESIDENZA PRIVATA UNITARIA CAMBIO DI DESTINAZIONE D'USO:
 RESIDENZA FRAZIONATA
 VINCOLI: L. 1089/39 L. 1497/39 PRGC
 AREE PROTETTE REGIONE TOSCANA: ZONE A ZONE B, C, D

2 - STATO DI CONSERVAZIONE

	BUONO	MEDIO	CATTIVO	PESSIMO
EDIFICI:
SPAZI APERTI:
ARREDI:
VEGETAZIONE:

3 - STATO DI ALTERAZIONE DELL'INTORNO

INTORNO: INTEGRO LEGGERMENTE ALTERATO ALTERATO GRAVEMENTE ALTERATO

ELEMENTI ARCHITETTONICI

- 1. VILLA
- 2. CAPPELLA
- 3. LIMONAIA
- 4. FONTANA
- 5. GROTTA
- 6. NINFEO
- 7. PESCHIERA
- 8. PISCINA
- 9. POZZO
- 10. SERRA
- 11. VOLIERA

TIPOLOGIA DEGLI SPAZI APERTI

- 12. GIARDINO FORMALE
- 13. PRATO
- 14. POMARIO
- 15. ORTO
- 16. SPECCHIO D'ACQUA
- 17. VIALE ALBERATO
- 18. ROCCOLO
- 19. BARCO

ELEMENTI DI ARREDO

- MURO DI CINTA
- CANCELLATA
- GAZEBO
- NICCHIA
- PERGOLA
- STATUE
- TERRECOTTE

SPECIE ARBOREE PREVALENTI

.....

NOTE

.....

VALORE ARCHITETTONICO/

URBANISTICO INTRINSECO

- MEDIO
- BUONO
- ECCEZIONALE

VALORE PAESISTICO

- MEDIO
- BUONO
- ECCEZIONALE

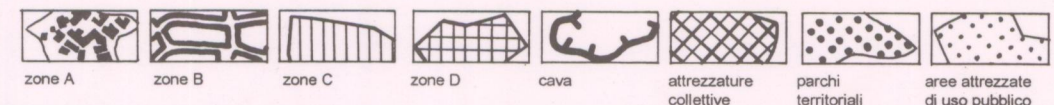

PIANO TERRITORIALE PAESISTICO DELLA PROVINCIA DI AREZZO

RESPONSABILE: Prof. Arch. G.F. Di Pietro

UFFICIO DEL PIANO PAESISTICO: Arch./ti G. Goretti - A. Navalesi - A. Polcri - M.L. Sogli - S. Sorini

ANALISI DELLE STRUTTURE INSEDIATIVE

Foglio fotografico relativo a: **VILLA BUITONI**

Comune : Anghiari

SCHEDA

AP 10 / 10

Vi 08 at

Film 688 Foto 18



p.v. N. *La limonaia con soprastante pergola.*

Film 688 Foto 33



p.v. N.

Film 688 Foto 28



p.v. N.

Film 688 Foto 31



p.v. N. *La fontana con soprastante catena d'acqua*

Film 689 Foto 19



p.v. N.

Film 696 Foto 26



p.v. N.

Film 696 Foto 27



p.v. N. *La catena d'acqua*

Film 688 Foto 29



p.v. N.

Film 688 Foto 24



p.v. N.

Film 696 Foto 24



p.v. N. *La passerella sul laghetto*

Film 696 Foto 29



p.v. N.

Film 696 Foto 30



p.v. N.

Film 696 Foto 35



p.v. N. *La piscina e le cabine*

Film 696 Foto 31



p.v. N.

Film 696 Foto 34



p.v. N. *La serra*

Film 696 Foto 32



p.v. N. *La grotta*