

# PIANO TERRITORIALE PAESISTICO DELLA PROVINCIA DI AREZZO

RESPONSABILE: Prof. Arch. G.F. Di Pietro

UFFICIO DEL PIANO PAESISTICO: Arch./ti G. Goretti - A. Navalesi - A. Polcri - M.L. Sogli - S. Sorini

ANALISI DELLE STRUTTURE INSEDIATIVE

SCHEDATURA DELLE VILLE E GIARDINI

TOPONIMO SIGLIANO

COMUNE Anghiari

UNITÀ AMBIENTALE

SCHEDA

AP 13 / 01

Vi 01 a

Film 38... Foto 13A.....



p.v. N. 1. vista da Gello.....

Film 35A... Foto 31.....



p.v. N. 2. Fronte sud e est.....

Film 35A... Foto 20.....



p.v. N. 3. Fronte est.....

Film 35A... Foto 21.....



p.v. N. 4. La porta di accesso alla corte interna.....

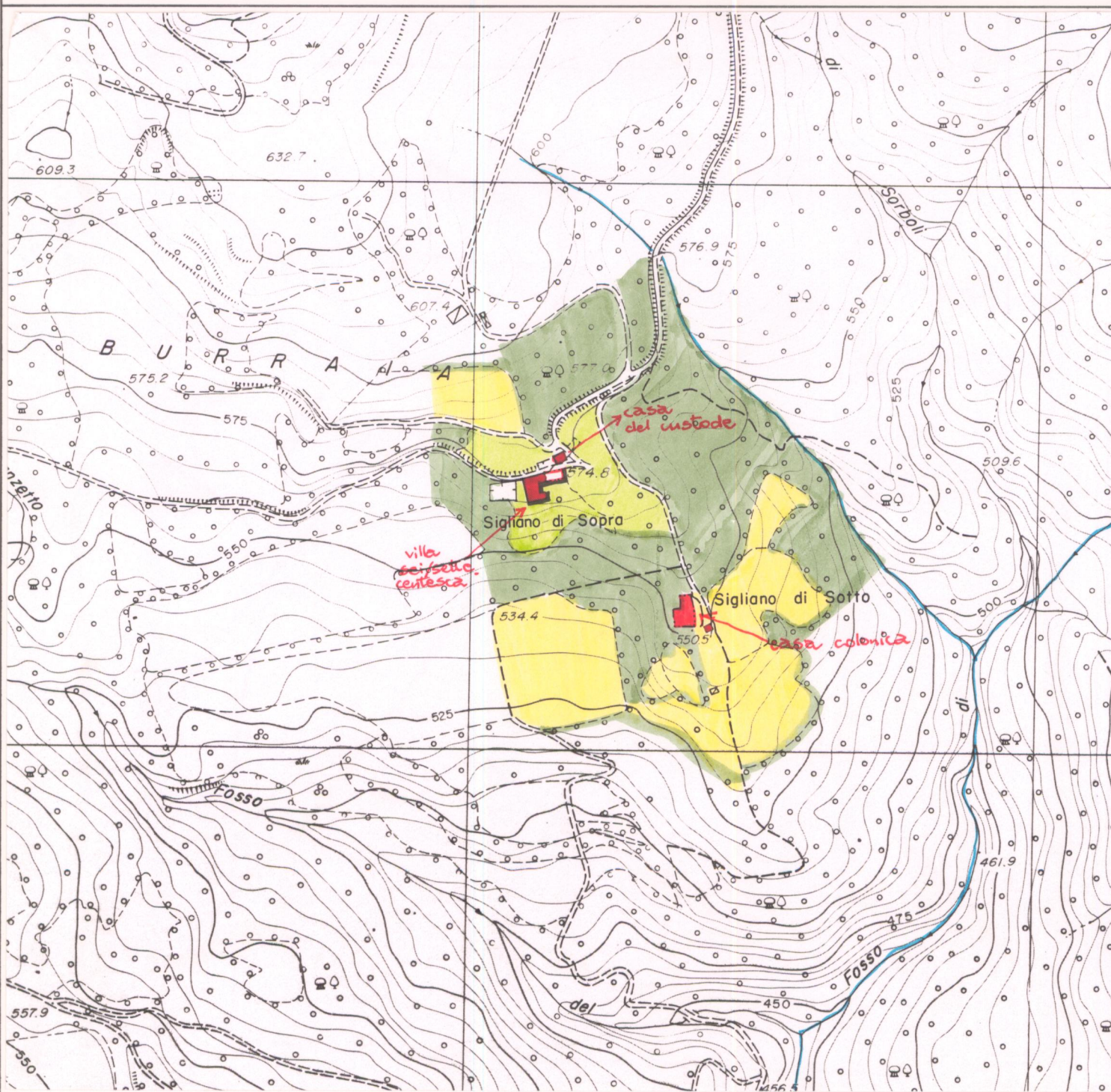

### 1 - CONDIZIONI D'USO E VINCOLI

RESIDENZA PRIVATA UNITARIA (inutilizzata)  CAMBIO DI DESTINAZIONE D'USO:   
 RESIDENZA FRAZIONATA   
 VINCOLI: L. 1089/39  L. 1497/39  PRGC   
 AREE PROTETTE REGIONE TOSCANA: ZONE A  ZONE B, C, D

### 2 - STATO DI CONSERVAZIONE

	BUONO	MEDIO	CATTIVO	PESSIMO
EDIFICI:		X		
SPAZI APERTI:			X	
ARREDI:			X	
VEGETAZIONE:			X	

### 3 - STATO DI ALTERAZIONE DELL'INTORNO

INTORNO: INTEGRO  LEGGERMENTE ALTERATO  ALTERATO  GRAVEMENTE ALTERATO

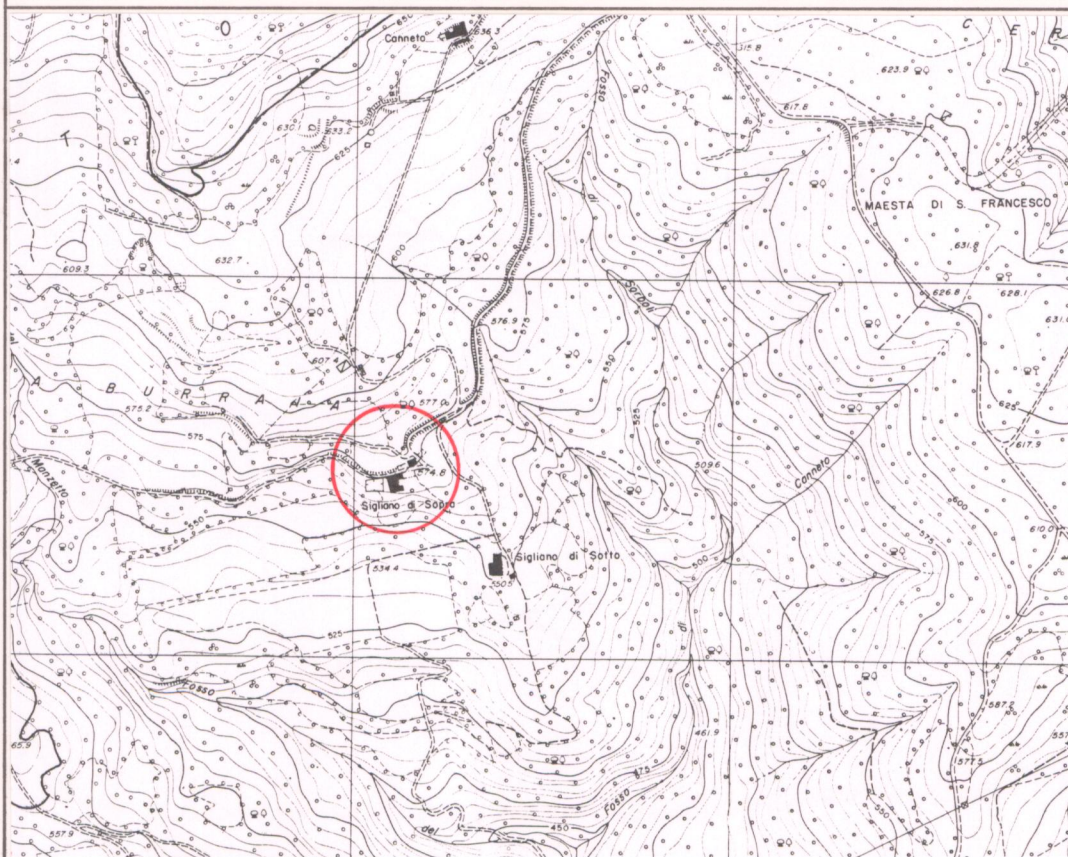

### ELEMENTI ARCHITETTONICI

- 1. VILLA / residenza padronale
- 2. CAPPELLA
- 3. LIMONAIA
- 4. FONTANA
- 5. GROTTA
- 6. NINFEO
- 7. PESCHIERA
- 8. PISCINA
- 9. POZZO
- 10. SERRA
- 11. VOLIERA

### TIPOLOGIA DEGLI SPAZI APERTI

- 12. GIARDINO FORMALE
- 13. PRATO
- 14. POMARIO
- 15. ORTO
- 16. SPECCHIO D'ACQUA
- 17. VIALE ALBERATO
- 18. ROCCOLO
- 19. BARCO

### ELEMENTI DI ARREDO

- MURO DI CINTA
- CANCELLATA
- GAZEBO
- NICCHIA
- PERGOLA
- STATUE
- TERRECOTTE

### SPECIE ARBOREE PREVALENTI

.....

### NOTE

.....

### VALORE ARCHITETTONICO/URBANISTICO INTRINSECO

MEDIO   
 BUONO   
 ECCEZIONALE

### VALORE PAESISTICO

MEDIO   
 BUONO   
 ECCEZIONALE



**PIANO TERRITORIALE PAESISTICO DELLA PROVINCIA DI AREZZO**

RESPONSABILE: Prof. Arch. G.F. Di Pietro

UFFICIO DEL PIANO PAESISTICO: Arch./ti G. Goretti - A. Navalesi - A. Polcri - M.L. Sogli - S. Sorini

ANALISI DELLE STRUTTURE INSEDIATIVE

SCHEDATURA DELLE VILLE E GIARDINI

TOPONIMO ..SIGLIANO.....

COMUNE .....Anghiari.....

UNITÀ AMBIENTALE .....

**SCHEDA**

AP 13 / 01  
Vi 01 a<sub>1</sub>



Film 35An Foto 18

p.v. N. 5... La porta di accesso alla corte interna dall'esterno



Film 35An Foto 23

p.v. N. 6... Il loggiato sul fronte sud



Film 35An Foto 29

p.v. N. 7



Film 35An Foto 12

p.v. N. 8



Film 35An Foto 30

Portale seicentesco a p.t. del fronte est.



Film 35An Foto 26

Decorati a grottesche

**1 - CONDIZIONI D'USO E VINCOLI**

RESIDENZA PRIVATA UNITARIA  CAMBIO DI DESTINAZIONE D'USO:

RESIDENZA FRAZIONATA

VINCOLI: ..... L. 1089/39  L. 1497/39  ..... PRGC

AREE PROTETTE REGIONE TOSCANA: ..... ZONE A  ZONE B, C, D

**2 - STATO DI CONSERVAZIONE**

	BUONO	MEDIO	CATTIVO	PESSIMO
EDIFICI:	.....	.....	.....	.....
SPAZI APERTI:	.....	.....	.....	.....
ARREDI:	.....	.....	.....	.....
VEGETAZIONE:	.....	.....	.....	.....

**3 - STATO DI ALTERAZIONE DELL'INTORNO**

INTORNO: INTEGRO  LEGGERMENTE ALTERATO  ALTERATO  GRAVEMENTE ALTERATO

**ELEMENTI ARCHITETTONICI**

- 1. VILLA
- 2. CAPPELLA
- 3. LIMONAIA
- 4. FONTANA
- 5. GROTTA
- 6. NINFEO
- 7. PESCHIERA
- 8. PISCINA
- 9. POZZO
- 10. SERRA
- 11. VOLIERA

**TIPOLOGIA DEGLI SPAZI APERTI**

- 12. GIARDINO FORMALE
- 13. PRATO
- 14. POMARIO
- 15. ORTO
- 16. SPECCHIO D'ACQUA
- 17. VIALE ALBERATO
- 18. ROCCOLO
- 19. BARCO

**ELEMENTI DI ARREDO**

- MURO DI CINTA
- CANCELLATA
- GAZEBO
- NICCHIA
- PERGOLA
- STATUE
- TERRECOTTE

**SPECIE ARBOREE PREVALENTI**

.....

.....

**NOTE**

.....

.....

.....

.....

.....

.....

.....

.....

.....

.....

**VALORE ARCHITETTONICO/URBANISTICO INTRINSECO**

- MEDIO
- BUONO
- ECCEZIONALE

**VALORE PAESISTICO**

- MEDIO
- BUONO
- ECCEZIONALE

