

PIANO TERRITORIALE PAESISTICO DELLA PROVINCIA DI AREZZO

RESPONSABILE: Prof. Arch. G.F. Di Pietro

UFFICIO DEL PIANO PAESISTICO: Arch.ti G. Goretti - A. Navalesi - A. Polcri - M.L. Sogli - S. Sorini

ANALISI DELLE STRUTTURE INSEDIATIVE

SCHEDATURA DELLE VILLE E GIARDINI

TOPONIMO ...VILLA AL TREBBIO - S.Fiora.....

COMUNEArezzo.....

UNITÀ AMBIENTALE

SCHEDA

AP 13 / 05

Vi 04 a

Film 7.15. Foto 27A.....



p.v. N. 1.....

Film 7.15. Foto 21A.....



p.v. N. 2.....

Film 7.15. Foto 18A.....



p.v. N. 3.....

Film 7.15. Foto 20A.....



p.v. N. 4.....

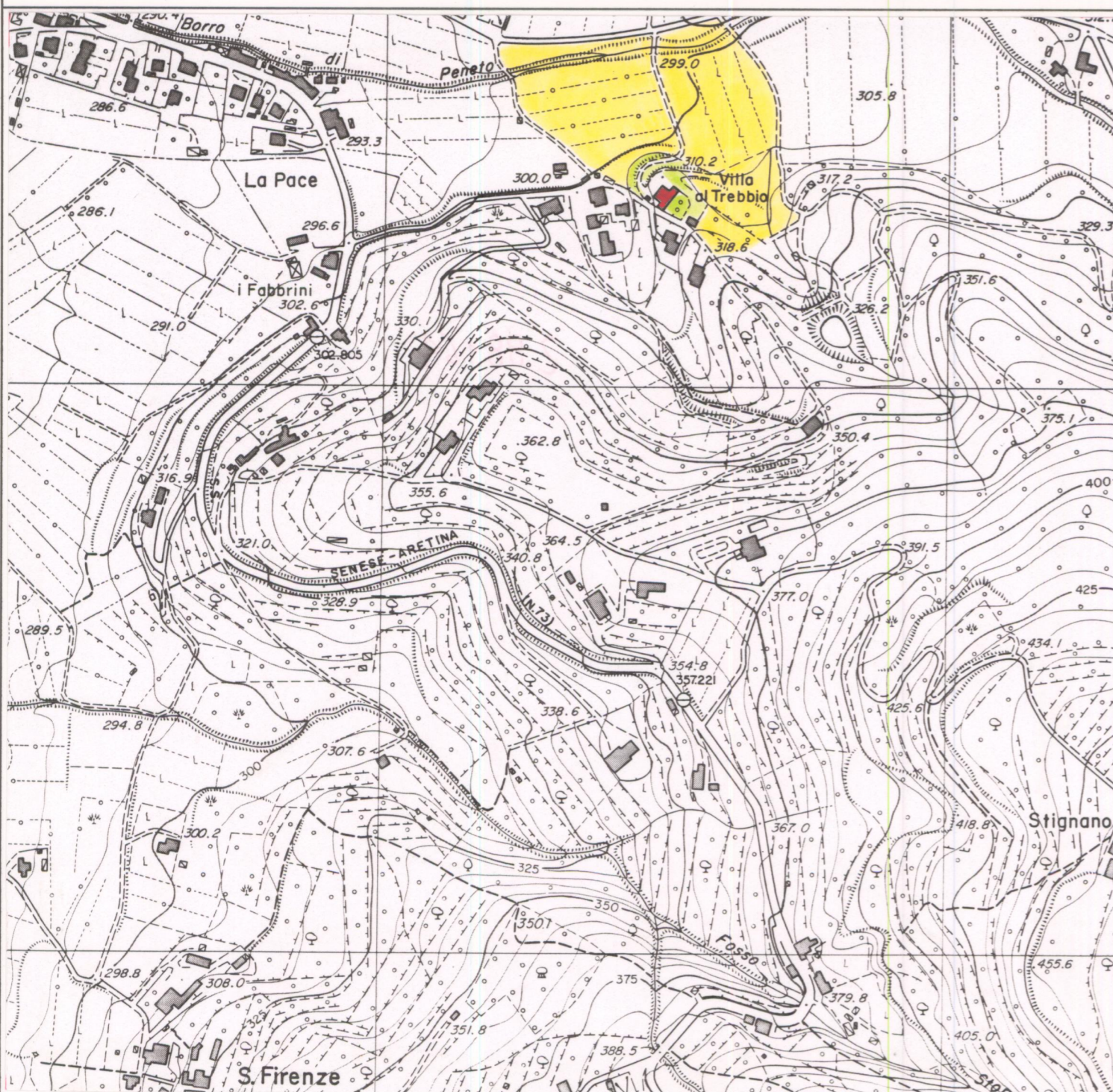

1 - CONDIZIONI D'USO E VINCOLI

RESIDENZA PRIVATA UNITARIA.....	<input checked="" type="checkbox"/>	CAMBIO DI DESTINAZIONE D'USO:.....	<input type="checkbox"/>
RESIDENZA FRAZIONATA.....	<input type="checkbox"/>		
VINCOLI:.....	L. 1089/39 <input type="checkbox"/>	L. 1497/39 <input type="checkbox"/>	PRGC <input type="checkbox"/>
AREE PROTETTE REGIONE TOSCANA:.....	ZONE A <input checked="" type="checkbox"/>	ZONE B, C, D <input type="checkbox"/>	

2 - STATO DI CONSERVAZIONE

	BUONO	MEDIO	CATTIVO	PESSIMO
EDIFICI:.....			X	
SPAZI APERTI:.....		X		
ARREDI:.....		X		
VEGETAZIONE:.....		X		

3 - STATO DI ALTERAZIONE DELL'INTORNO

INTORNO:.....	INTEGRO <input type="checkbox"/>	LEGGERMENTE ALTERATO <input checked="" type="checkbox"/>	ALTERATO <input type="checkbox"/>	GRAVEMENTE ALTERATO <input type="checkbox"/>
---------------	----------------------------------	--	-----------------------------------	--



ELEMENTI ARCHITETTONICI

- 1. VILLA
- 2. CAPPELLA
- 3. LIMONAI
- 4. FONTANA
- 5. GROTTA
- 6. NINFE
- 7. PESCHIERA
- 8. PISCINA
- 9. POZZO
- 10. SERRA
- 11. VOLIERA
- 12. VASCA

TIPOLOGIA DEGLI SPAZI APERTI

- 12. GIARDINO FORMALE
- 13. PRATO
- 14. POMARIO
- 15. ORTO
- 16. SPECCHIO D'ACQUA
- 17. VIALE ALBERATO
- 18. ROCCOLO
- 19. BARCO

ELEMENTI DI ARREDO

- MURO DI CINTA
- CANCELLATA
- GAZEBO
- NICCHIA
- PERGOLA
- STATUE
- TERRECOTTE

SPECIE ARBOREE PREVALENTI

-
-
-
-

NOTE

Cipresso, palma.....

.....

.....

.....

VALORE ARCHITETTONICO/ URBANISTICO INTRINSECO

- MEDIO.....
- BUONO.....
- ECCEZIONALE.....

VALORE PAESISTICO

- MEDIO.....
- BUONO.....
- ECCEZIONALE.....



PIANO TERRITORIALE PAESISTICO DELLA PROVINCIA DI AREZZO

RESPONSABILE: Prof. Arch. G.F. Di Pietro

UFFICIO DEL PIANO PAESISTICO: Arch./ti G. Goretti - A. Navalesi - A. Polcri - M.L. Sogli - S. Sorini

ANALISI DELLE STRUTTURE INSEDIATIVE

SCHEDATURA DELLE VILLE E GIARDINI

TOPONIMO ...VILLA AL TREBBIQ...-S.Fiora.....

COMUNEArezzo.....

UNITÀ AMBIENTALE

SCHEDA

AP 13 / 05

Vi 04 a₁

Film 7:15. Foto ..19.A.....



p.v. N. .5.....Scorcio del giardino.....

Film Foto

p.v. N.

Film Foto

p.v. N.

Film Foto

p.v. N.

1 - CONDIZIONI D'USO E VINCOLI

RESIDENZA PRIVATA UNITARIA CAMBIO DI DESTINAZIONE D'USO:

RESIDENZA FRAZIONATA

VINCOLI: L. 1089/39 L. 1497/39 PRGC

AREE PROTETTE REGIONE TOSCANA: ZONE A ZONE B, C, D

2 - STATO DI CONSERVAZIONE

	BUONO	MEDIO	CATTIVO	PESSIMO
EDIFICI:
SPAZI APERTI:
ARREDI:
VEGETAZIONE:

3 - STATO DI ALTERAZIONE DELL'INTORNO

INTORNO: INTEGRO LEGGERMENTE ALTERATO ALTERATO GRAVEMENTE ALTERATO

ELEMENTI ARCHITETTONICI

- 1. VILLA
- 2. CAPPELLA
- 3. LIMONAIA
- 4. FONTANA
- 5. GROTTA
- 6. NINFEO
- 7. PESCHIERA
- 8. PISCINA
- 9. POZZO
- 10. SERRA
- 11. VOLIERA

TIPOLOGIA DEGLI SPAZI APERTI

- 12. GIARDINO FORMALE
- 13. PRATO
- 14. POMARIO
- 15. ORTO
- 16. SPECCHIO D'ACQUA
- 17. VIALE ALBERATO
- 18. ROCCOLO
- 19. BARCO

ELEMENTI DI ARREDO

- MURO DI CINTA
- CANCELLATA
- GAZEBO
- NICCHIA
- PERGOLA
- STATUE
- TERRECOTTE

SPECIE ARBOREE PREVALENTI

.....

.....

NOTE

.....

.....

.....

.....

.....

.....

.....

.....

.....

VALORE ARCHITETTONICO/ URBANISTICO INTRINSECO

- MEDIO
- BUONO
- ECCEZIONALE

VALORE PAESISTICO

- MEDIO
- BUONO
- ECCEZIONALE

