

PIANO TERRITORIALE PAESISTICO DELLA PROVINCIA DI AREZZO

RESPONSABILE: Prof. Arch. G.F. Di Pietro

UFFICIO DEL PIANO PAESISTICO: Arch./ti G. Goretti - A. Navalesi - A. Polcri - M.L. Sogli - S. Sorini

ANALISI DELLE STRUTTURE INSEDIATIVE

SCHEDATURA DELLE VILLE E GIARDINI

TOPONIMO ...VILLA SALMI.....

COMUNE ...Arezzo.....

UNITÀ AMBIENTALE

SCHEDA

AP 13 / 05

Vi 07 a



Film 669.. Foto 34.....
p.v. N. 1.....



Film 669.. Foto 35.....
p.v. N. 2...Fronte principale.....



Film 669.. Foto 36.....
p.v. N. 3...Retro...il giardino formale.....



Film 669.. Foto 36.....
p.v. N. 4...veduta della limonaia dal giardino.....

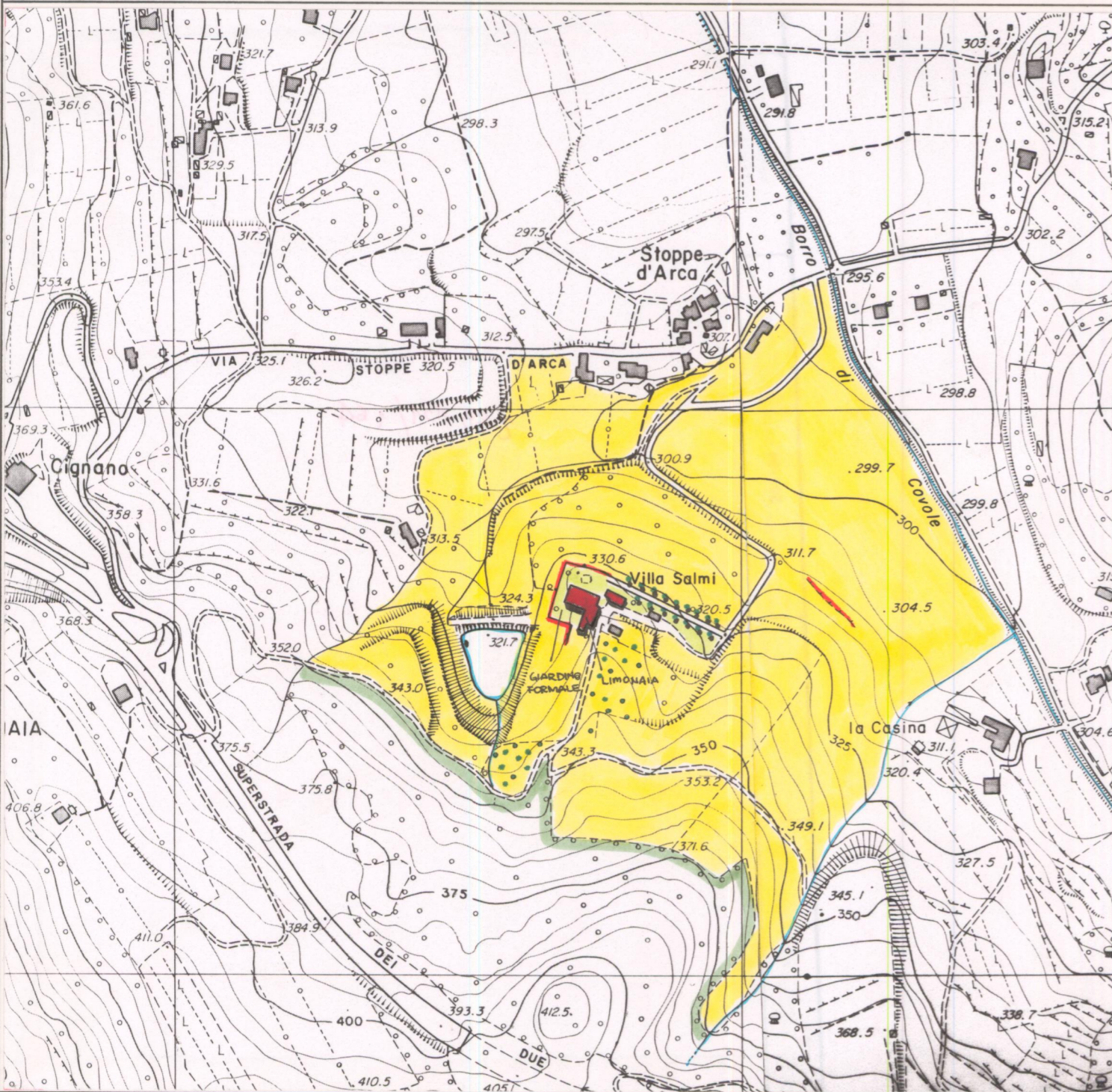

1 - CONDIZIONI D'USO E VINCOLI

RESIDENZA PRIVATA UNITARIA.....	■	CAMBIO DI DESTINAZIONE D'USO:.....	□
RESIDENZA FRAZIONATA.....	□		
VINCOLI:.....	L. 1089/39 □	L. 1497/39 ■	PRGC ■
AREE PROTETTE REGIONE TOSCANA:.....	ZONE A ■	ZONE B, C, D □	

2 - STATO DI CONSERVAZIONE

	BUONO	MEDIO	CATTIVO	PESSIMO
EDIFICI:..... X
SPAZI APERTI:..... X
ARREDI:..... X
VEGETAZIONE:..... X

3 - STATO DI ALTERAZIONE DELL'INTORNO

INTORNO: INTEGRO ■	LEGGERMENTE ALTERATO □	ALTERATO □	GRAVEMENTE ALTERATO □
--------------------	------------------------	------------	-----------------------

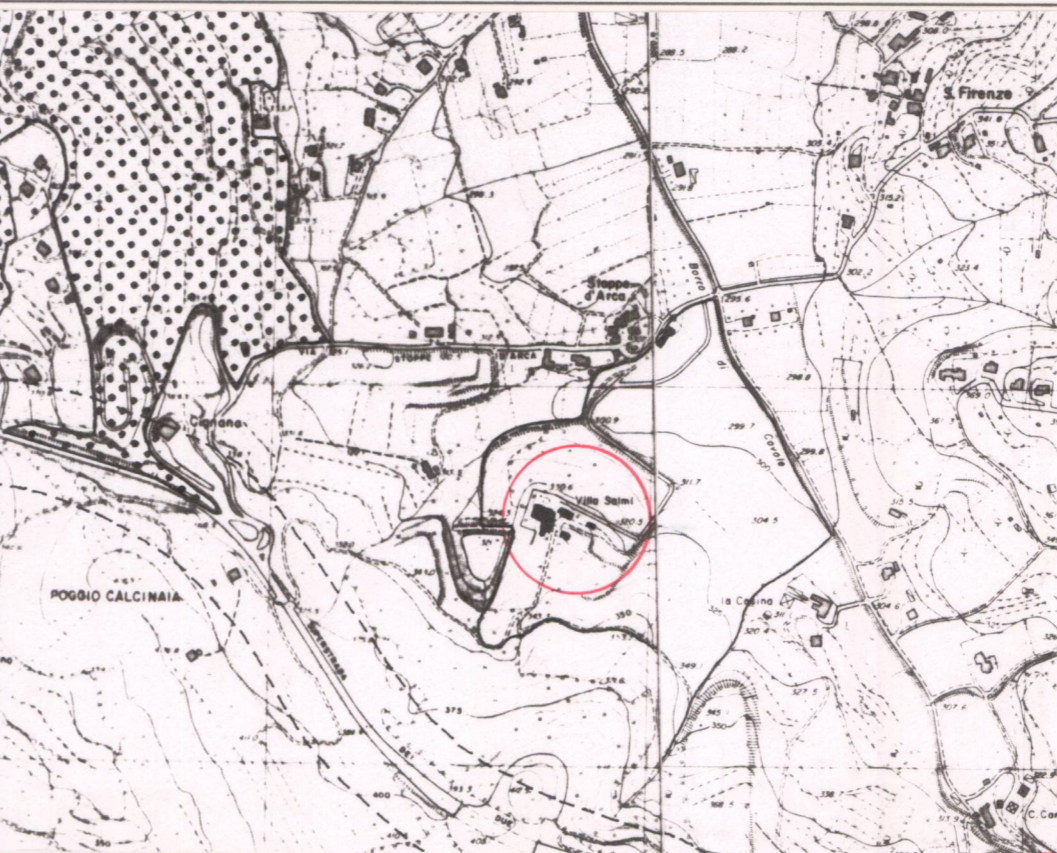

ELEMENTI ARCHITETTONICI

- 1. VILLA ■
 - 2. CAPPELLA ■
 - 3. LIMONAIA ■
 - 4. FONTANA ■
 - 5. GROTTA □
 - 6. NINFEO □
 - 7. PESCHIERA □
 - 8. PISCINA □
 - 9. POZZO □
 - 10. SERRA □
 - 11. VOLIERA □
 - 12. GARAGE E ANNESSI ■
- ### TIPOLOGIA DEGLI SPAZI APERTI
- 12. GIARDINO FORMALE ■
 - 13. PRATO □
 - 14. POMARIO □
 - 15. ORTO □
 - 16. SPECCHIO D'ACQUA □
 - 17. VIALE ALBERATO ■
 - 18. ROCCOLO □
 - 19. BARCO □

ELEMENTI DI ARREDO

- MURO DI CINTA ■
- CANCELLATA □
- GAZEBO □
- NICCHIA □
- PERGOLA □
- STATUE □
- TERRECOTTE □

SPECIE ARBOREE PREVALENTI
Magnolia, cipresso, pino,
palma, cedro.....

NOTE

.....
.....
.....
.....
.....
.....
.....
.....

VALORE ARCHITETTONICO/

URBANISTICO INTRINSECO

- MEDIO □
- BUONO ■
- ECCEZIONALE □

VALORE PAESISTICO

- MEDIO □
- BUONO □
- ECCEZIONALE ■