

PIANO TERRITORIALE PAESISTICO DELLA PROVINCIA DI AREZZO

RESPONSABILE: Prof. Arch. G.F. Di Pietro
 UFFICIO DEL PIANO PAESISTICO: Arch./ti G. Goretti - A. Navalesi - A. Polcri - M.L. Sogli - S. Sorini

ANALISI DELLE STRUTTURE INSEDIATIVE
 SCHEDATURA DELLE VILLE E GIARDINI

TOPONIMO VILLA DEGLI AZZI - AGAZZI
 COMUNE Arezzo
 UNITÀ AMBIENTALE

SCHEDA

AP 13 / 05
 Vi 33 a



Film 667... Foto 07A.....

p.v. N. 1... In viale d'ingresso della villa.....



Film 667... Foto 09A.....

p.v. N. 2... Fronte principale.....



Film 667... Foto 10A.....

p.v. N. 3.....



Film 667... Foto 13A.....

p.v. N. 4... La cappella delle Lampade.....

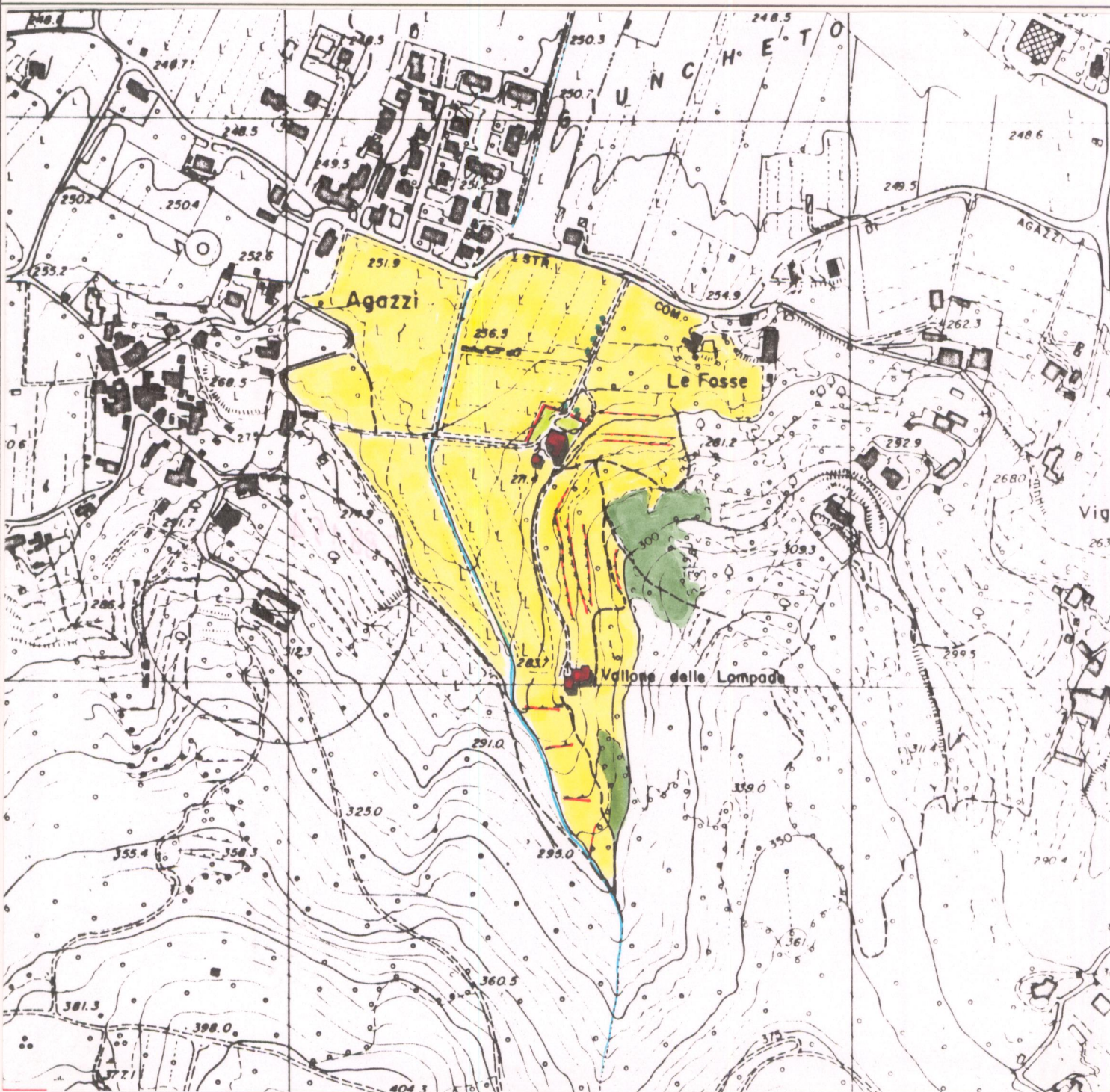

1 - CONDIZIONI D'USO E VINCOLI

RESIDENZA PRIVATA UNITARIA..... CAMBIO DI DESTINAZIONE D'USO:.....
 RESIDENZA FRAZIONATA.....
 VINCOLI:..... L. 1089/39 L. 1497/39 PRGC
 AREE PROTETTE REGIONE TOSCANA:..... ZONE A ZONE B, C, D

2 - STATO DI CONSERVAZIONE

| | BUONO | MEDIO | CATTIVO | PESSIMO |
|---------------|-------|-------|---------|---------|
| EDIFICI: | X | | | |
| SPAZI APERTI: | | X | | |
| ARREDI: | | X | | |
| VEGETAZIONE: | X | | | |

3 - STATO DI ALTERAZIONE DELL'INTERNO

INTERNO: INTEGRO LEGGERMENTE ALTERATO ALTERATO GRAVEMENTE ALTERATO

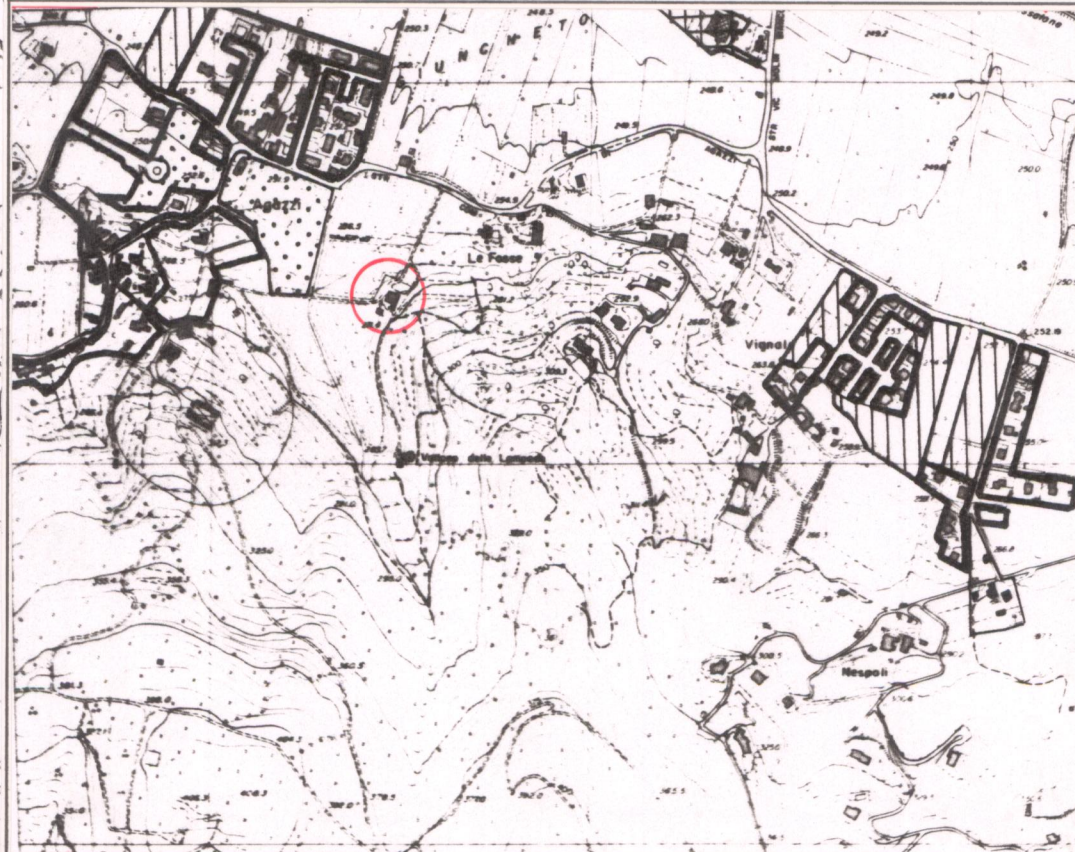

ELEMENTI ARCHITETTONICI

- 1. VILLA.....
- 2. CAPPELLA DELLE LAMPADE.....
- 3. LIMONAIA.....
- 4. FONTANA.....
- 5. GROTTA.....
- 6. NINFEO.....
- 7. PESCHIERA.....
- 8. PISCINA.....
- 9. POZZO.....
- 10. SERRA.....
- 11. VOLIERA.....

TIPOLOGIA DEGLI SPAZI APERTI

- 12. GIARDINO FORMALE.....
- 13. PRATO.....
- 14. POMARIO.....
- 15. ORTO.....
- 16. SPECCHIO D'ACQUA.....
- 17. VIALE ALBERATO.....
- 18. ROCCOLO.....
- 19. BARCO.....

ELEMENTI DI ARREDO

- MURO DI CINTA.....
- CANCELLATA.....
- GAZEBO.....
- NICCHIA.....
- PERGOLA.....
- STATUE.....
- TERRECOTTE.....

SPECIE ARBOREE PREVALENTI

Cipressi, abeti.....

NOTE

.....

VALORE ARCHITETTONICO/URBANISTICO INTRINSECO

- MEDIO.....
- BUONO.....
- ECCEZIONALE.....

VALORE PAESISTICO

- MEDIO.....
- BUONO.....
- ECCEZIONALE.....

