

PIANO TERRITORIALE PAESISTICO DELLA PROVINCIA DI AREZZO

RESPONSABILE: Prof. Arch. G.F. Di Pietro

UFFICIO DEL PIANO PAESISTICO: Arch. Iti G. Goretti - A. Navalesi - A. Polcri - M.L. Sogli - S. Sorini

ANALISI DELLE STRUTTURE INSEDIATIVE

SCHEDATURA DELLE VILLE E GIARDINI

TOPONIMO ...VILLA VENUTI. A. CATROSSE.....

COMUNE Cortona

UNITÀ AMBIENTALE

SCHEDA

AP 13 / 08

Vi 03 a

Film 651... Foto 04A.....



p.v. N. 1. "Scenographiam villae catrossianae." Marcus Tuscher

Film 651... Foto 15A.....



p.v. N. 2. L'ingresso della villa

Film 651... Foto 04A.....



p.v. N. 3. Idem. (controcampo)

Film 651... Foto 07A.....



p.v. N. 4. Il corpo principale

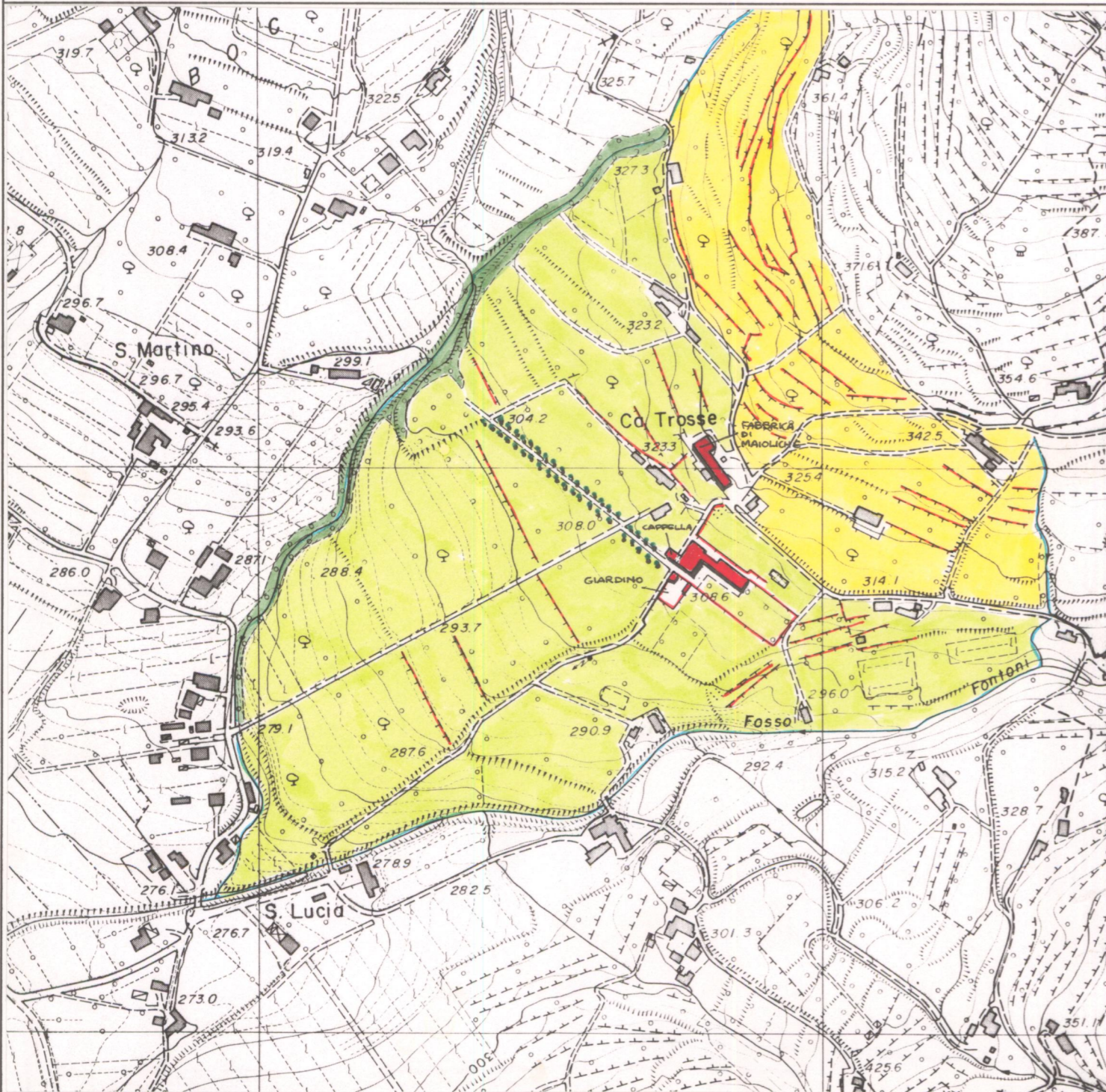

1 - CONDIZIONI D'USO E VINCOLI

RESIDENZA PRIVATA UNITARIA.....	<input checked="" type="checkbox"/>	CAMBIO DI DESTINAZIONE D'USO:.....	<input type="checkbox"/>
RESIDENZA FRAZIONATA.....	<input type="checkbox"/>		
VINCOLI:.....	L. 1089/39 <input type="checkbox"/>	L. 1497/39 <input type="checkbox"/>	PRGC <input checked="" type="checkbox"/>
AREE PROTETTE REGIONE TOSCANA:.....	ZONE A <input checked="" type="checkbox"/>	ZONE B, C, D <input type="checkbox"/>	

2 - STATO DI CONSERVAZIONE

	BUONO	MEDIO	CATTIVO	PESSIMO
EDIFICI:.....	<input checked="" type="checkbox"/>	<input type="checkbox"/>	<input type="checkbox"/>	<input type="checkbox"/>
SPAZI APERTI:.....	<input type="checkbox"/>	<input type="checkbox"/>	<input checked="" type="checkbox"/>	<input type="checkbox"/>
ARREDI:.....	<input type="checkbox"/>	<input type="checkbox"/>	<input checked="" type="checkbox"/>	<input type="checkbox"/>
VEGETAZIONE:.....	<input type="checkbox"/>	<input checked="" type="checkbox"/>	<input type="checkbox"/>	<input type="checkbox"/>

3 - STATO DI ALTERAZIONE DELL'INTORNO

INTORNO:.....	INTEGRO <input type="checkbox"/>	LEGGERMENTE ALTERATO <input checked="" type="checkbox"/>	ALTERATO <input type="checkbox"/>	GRAVEMENTE ALTERATO <input type="checkbox"/>
---------------	----------------------------------	----------------------------------------------------------	-----------------------------------	----------------------------------------------



- ELEMENTI ARCHITETTONICI**
- 1. VILLA.....
 - 2. CAPPELLA.....
 - 3. LIMONAIA.....
 - 4. FONTANA.....
 - 5. GROTTA.....
 - 6. NINFEO.....
 - 7. PESCHIERA.....
 - 8. PISCINA.....
 - 9. POZZO.....
 - 10. SERRA.....
 - 11. VOLIERA.....

- TIPOLOGIA DEGLI SPAZI APERTI**
- 12. GIARDINO FORMALE.....
 - 13. PRATO.....
 - 14. POMARIO.....
 - 15. ORTO.....
 - 16. SPECCHIO D'ACQUA.....
 - 17. VIALE ALBERATO.....
 - 18. ROCCOLO.....
 - 19. BARCO.....

- ELEMENTI DI ARREDO**
- MURO DI CINTA.....
 - CANCELLATA.....
 - GAZEBO.....
 - NICCHIA.....
 - PERGOLA.....
 - STATUE.....
 - TERRECOTTE.....

SPECIE ARBOREE PREVALENTI
 Cipressi, olivi, palma, boschetto di lecci, pini, e abeti di recente introduzione.

NOTE bibliografiche:

- F. BORRONI SALVADORI, Marcus Tuscher, artista nordico tra la Toscana e Roma, Firenze, 1978.
- M. GORI SASSINI, La villa Venuti di Catrosse a Cortona, Ann. Accademia Etrusca, Cortona 1984.
- D. B. FRESCUCCI, Le maioliche di Catrosse, Cortona 1988.

VALORE ARCHITETTONICO/URBANISTICO INTRINSECO

MEDIO.....	<input type="checkbox"/>
BUONO.....	<input type="checkbox"/>
ECCEZIONALE.....	<input checked="" type="checkbox"/>

VALORE PAESISTICO

MEDIO.....	<input type="checkbox"/>
BUONO.....	<input checked="" type="checkbox"/>
ECCEZIONALE.....	<input type="checkbox"/>



AREA DI TUTELA PAESISTICA PROPOSTA

CARTA TECNICA REGIONALE ELEMENTO N.: 298/121

Scala 1:5.000

ESTRATTO P.R.G.

Adottato 1990

Approvato

Scala 1:10.000

PIANO TERRITORIALE PAESISTICO DELLA PROVINCIA DI AREZZO

RESPONSABILE: Prof. Arch. G.F. Di Pietro

UFFICIO DEL PIANO PAESISTICO: Arch./ti G. Goretti - A. Navalesi - A. Polcri - M.L. Sogli - S. Sorini

ANALISI DELLE STRUTTURE INSEDIATIVE

SCHEDATURA DELLE VILLE E GIARDINI

TOPONIMO VILLA VENUTI A CATROSSE

COMUNE Cortona

UNITÀ AMBIENTALE AP1308

SCHEDA

AP 13 / 08

Vi 03 a₁



Film 651 Foto n. 24

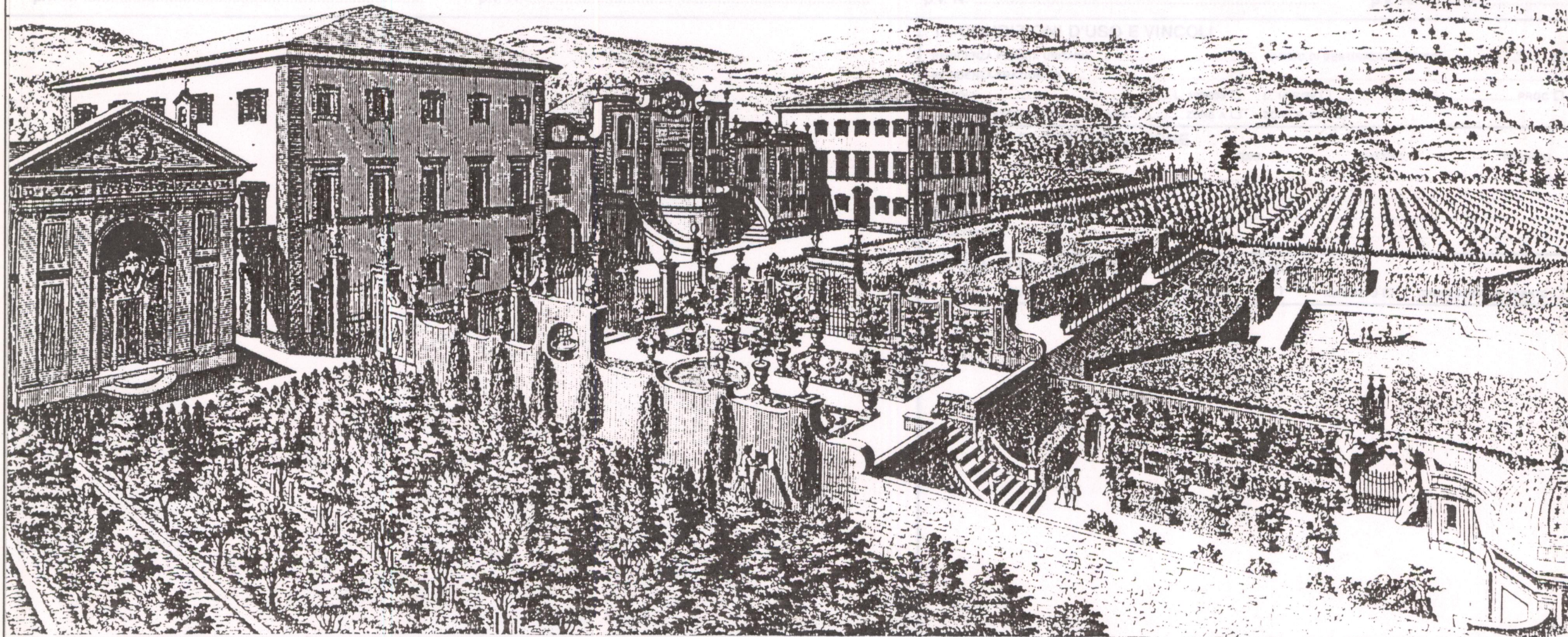

ELEMENTI ARCHITETTONICI

- 1. VILLA
- 2. CAPPELLA
- 3. LIMONAIA
- 4. FONTANA
- 5. GROTTA
- 6. NINFEO
- 7. PESCHIERA
- 8. PISCINA
- 9. POZZO
- 10. SERRA
- 11. VOLIERA

TIPOLOGIA DEGLI SPAZI APERTI

- 12. GIARDINO FORMALE
- 13. PRATO
- 14. POMARIO
- 15. ORTO
- 16. SPECCHIO D'ACQUA
- 17. VIALE ALBERATO
- 18. ROCCOLO
- 19. BARCO

ELEMENTI DI ARREDO

- MURO DI CINTA
- CANCELLATA
- GAZEBO
- NICCHIA
- PERGOLA
- STATUE
- TERRECOTTE

SPECIE ARBOREE PREVALENTI

.....

NOTE

.....

VALORE ARCHITETTONICO/URBANISTICO INTRINSECO

- MEDIO
- BUONO
- ECCEZIONALE

VALORE PAESISTICO

- MEDIO
- BUONO
- ECCEZIONALE

SCENOGRAPHIAM VILLAE CASTROSSIANAE
 Equiti N. Marcello de
 Marcus Tuscherius Noricus
 a se delineatam anno



PROPE CORTONAM IN ETRURIA SITAE
 Venutis Possessori
 Pictor et Architect. ex Archetypo
 clbcccxxxvii. Mense Junij.

Tav. VIII - Incisione raffigurante la villa di Catrosse secondo il progetto di M. Tuscher.

(Cortona, coll. M. Gori Sassoli)

PIANO TERRITORIALE PAESISTICO DELLA PROVINCIA DI AREZZO

RESPONSABILE: Prof. Arch. G.F. Di Pietro

UFFICIO DEL PIANO PAESISTICO: Arch./ti G. Goretti - A. Navalesi - A. Polcri - M.L. Sogli - S. Sorini

ANALISI DELLE STRUTTURE INSEDIATIVE

Foglio fotografico relativo a: VILLA VENUTI A CATROSSE

SCHEDA

AP 13 / 08

Vi 03 a₂

Film 651. Foto 06A



p.v. N.5

Film 651. Foto 11A



p.v. N. 6

Film 651. Foto 12A



p.v. N. 7

Film 651. Foto 10A



p.v. N. 8

Film Foto

p.v. N.

Film 651. Foto 14A



p.v. N.9... veduta dal giardino

Film 651. Foto 13A



p.v. N. 10... Idem

Film 651. Foto 09A



p.v. N. 11... Il muro che delimita il giardino formale

Film 651. Foto 08A



p.v. N. 12... Ingresso laterale del giardino

Film 651. Foto 16A



p.v. N. 13... La cappella

Film 651. Foto 20A



p.v. N. 14

Film 651. Foto 19A



p.v. N.15... L'edificio che ospitava i forni per la produzione delle maiciche.

Film 651. Foto 18A



p.v. N. 16... veduta del prospetto a monte

Film Foto

p.v. N.

Film Foto

p.v. N.

Film Foto

p.v. N.

La " Fabbrica di Catrosse " particolare del fronte rivolto verso valle.