

PIANO TERRITORIALE PAESISTICO DELLA PROVINCIA DI AREZZO

RESPONSABILE: Prof. Arch. G.F. Di Pietro

UFFICIO DEL PIANO PAESISTICO: Arch. Iti G. Goretti - A. Navalesi - A. Polcri - M.L. Sogli - S. Sorini

ANALISI DELLE STRUTTURE INSEDIATIVE

SCHEDATURA DELLE VILLE E GIARDINI

TOPONIMO ...VILLA BIETOLINI VITTORIO.....

COMUNECortona.....

UNITÀ AMBIENTALE

SCHEDA

AP 13 / 08

Vi 22 a



Film .655 Foto .36A.....

p.v. N. 1.....Fronte principale.....



Film .655 Foto .34A.....

p.v. N. 2.....Idem.....



Film .655 Foto .35A.....

p.v. N. 3.....La limonaia.....



Film .655 Foto .33A.....

p.v. N. 4.....Annesso utilizzato come rimessa.....

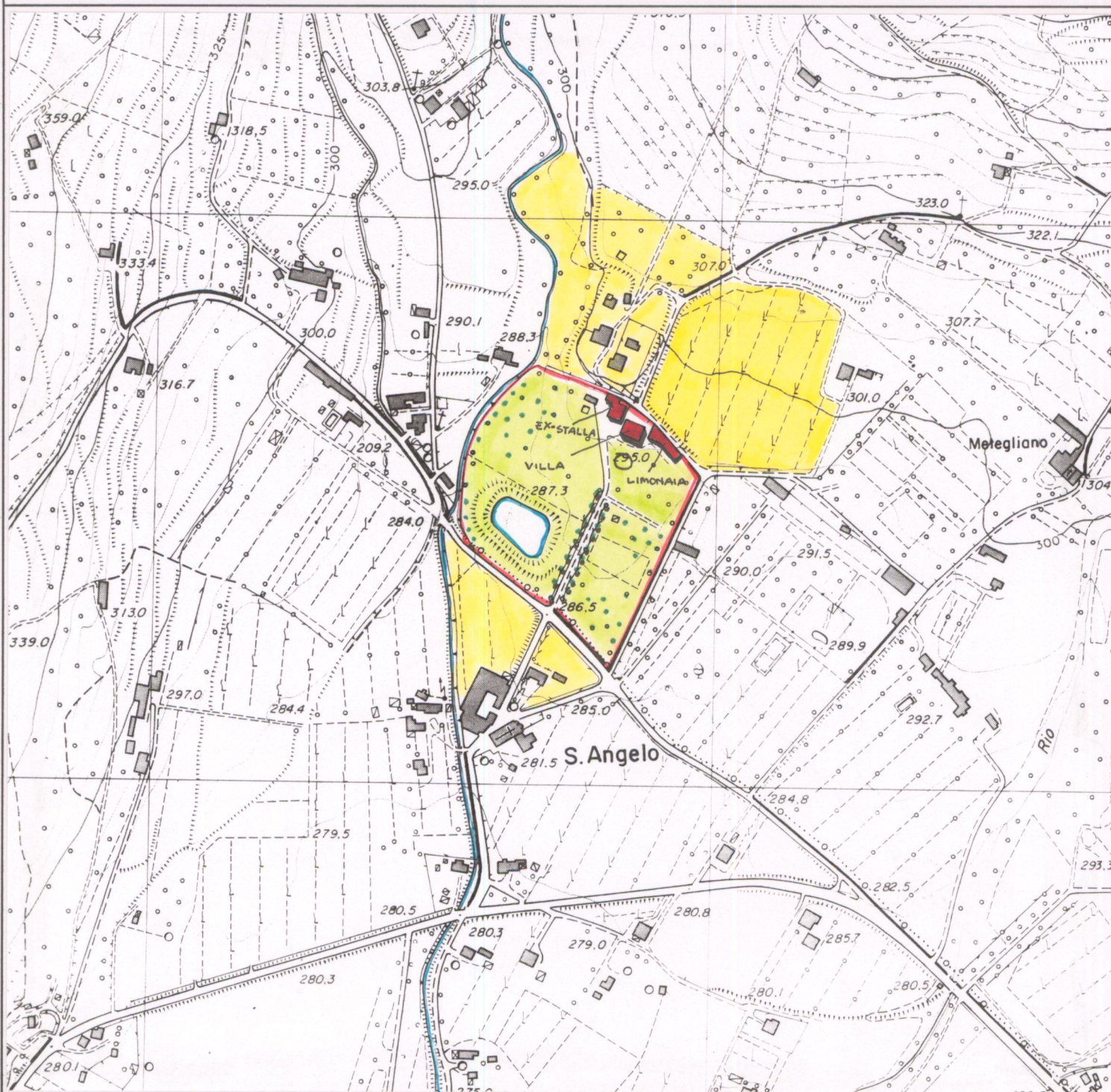

1 - CONDIZIONI D'USO E VINCOLI

RESIDENZA PRIVATA UNITARIA	<input checked="" type="checkbox"/>	CAMBIO DI DESTINAZIONE D'USO:	<input type="checkbox"/>
RESIDENZA FRAZIONATA	<input type="checkbox"/>		
VINCOLI:	L. 1089/39 <input type="checkbox"/>	L. 1497/39	<input checked="" type="checkbox"/> PRGC <input checked="" type="checkbox"/>
AREE PROTETTE REGIONE TOSCANA:	ZONE A <input checked="" type="checkbox"/>	ZONE B, C, D	<input type="checkbox"/>

2 - STATO DI CONSERVAZIONE

	BUONO	MEDIO	CATTIVO	PESSIMO
EDIFICI:		X		
SPAZI APERTI:	X			
ARREDI:		X		
VEGETAZIONE:	X			

3 - STATO DI ALTERAZIONE DELL'INTERNO

INTERNO:	INTEGRO <input checked="" type="checkbox"/>	LEGGERMENTE ALTERATO <input type="checkbox"/>	ALTERATO <input type="checkbox"/>	GRAVEMENTE ALTERATO <input type="checkbox"/>
----------	---	---	-----------------------------------	--

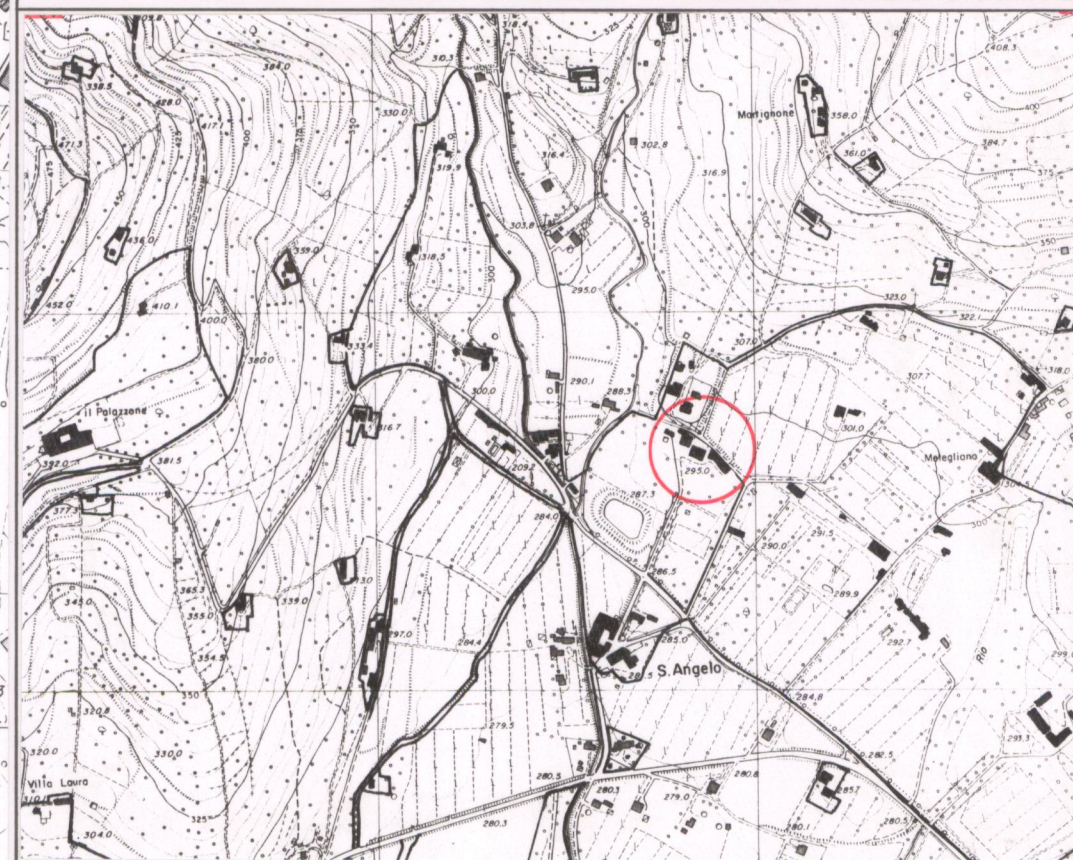

ELEMENTI ARCHITETTONICI

- 1. VILLA
- 2. CAPPELLA
- 3. LIMONAIA
- 4. FONTANA
- 5. GROTTA
- 6. NINFEO
- 7. PESCHIERA
- 8. PISCINA / VASCA
- 9. POZZO
- 10. SERRA
- 11. VOLIERA
- 12. EX-STALLA / SELLERIA

TIPOLOGIA DEGLI SPAZI APERTI

- 12. GIARDINO-FORMALE-PARCO
- 13. PRATO
- 14. POMARIO
- 15. ORTO
- 16. SPECCHIO D'ACQUA
- 17. VIALE ALBERATO
- 18. ROCCOLO
- 19. BARCO

ELEMENTI DI ARREDO

- MURO DI CINTA
- CANCELLATA
- GAZEBO
- NICCHIA
- PERGOLA
- STATUE
- TERRECOTTE

SPECIE ARBOREE PREVALENTI

Cedro dell'Atlante, cedro dell'Himalaya, platano, tuja, leccio, tiglio

NOTE bibliografiche:

- D.B. FRESCUCCI, Cortona, La Val d'Esse, Cortona, 1974.
- F. CHIOSTRI, I parchi della Toscana, Genova, 1982.

VALORE ARCHITETTONICO/URBANISTICO INTRINSECO

- MEDIO
- BUONO
- ECCEZIONALE

VALORE PAESISTICO

- MEDIO
- BUONO
- ECCEZIONALE



AREA DI TUTELA PAESISTICA PROPOSTA

CARTA TECNICA REGIONALE ELEMENTO N.: 299093

Scala 1:5.000

ESTRATTO P.R.G.

Adottato 1990

Approvato

Scala 1:10.000

PIANO TERRITORIALE PAESISTICO DELLA PROVINCIA DI AREZZO

RESPONSABILE: Prof. Arch. G.F. Di Pietro

UFFICIO DEL PIANO PAESISTICO: Arch./ti G. Goretti - A. Navalesi - A. Polcri - M.L. Sogli - S. Sorini

ANALISI DELLE STRUTTURE INSEDIATIVE

Foglio fotografico relativo a:VILLA BIETOLINI VITTORIO A. S. ANGELO.....

SCHEDA

AP 13 / 08

Vi 22 a₁



Film 656 Foto Q1

p.v. N. 5 Particolare del giardino



Film 656 Foto Q1

p.v. N. 6 Idem



Film 656 Foto Q2

p.v. N. 7 Idem



Film 656 Foto Q3

p.v. N. 8 Grotta che ospita un sistema di pompaggio per uso irriguo

Film Foto

p.v. N.

Film Foto

p.v. N.

Film Foto

p.v. N.

Film Foto

p.v. N.

Film Foto

p.v. N.

Film Foto

p.v. N.

Film Foto

p.v. N.

Film Foto

p.v. N.

Film Foto

p.v. N.

Film Foto

p.v. N.

Film Foto

p.v. N.

Film Foto

p.v. N.