

PIANO TERRITORIALE PAESISTICO DELLA PROVINCIA DI AREZZO

RESPONSABILE: Prof. Arch. G.F. Di Pietro

UFFICIO DEL PIANO PAESISTICO: Arch. Iti G. Goretti - A. Navalesi - A. Polcri - M.L. Sogli - S. Sorini

ANALISI DELLE STRUTTURE INSEDIATIVE

SCHEDATURA DELLE VILLE E GIARDINI

TOPONIMO ..VILLA..TOMMASI..-..ALIOTTI.....

COMUNECortona.....

UNITÀ AMBIENTALE

SCHEDA

AP 13/08
Vi 25 a

Film 652 Foto 21



p.v. N.1...Portale d'ingresso posto sulla strada provinciale

Film 652 Foto 17



p.v. N2II...Fronte della villa riflesso sulla grande vasca d'acqua

Film 652 Foto 20



p.v. N.3...Viale alberato d'ingresso

Film 652 Foto 10



p.v. N.4...La vasca e la fontana

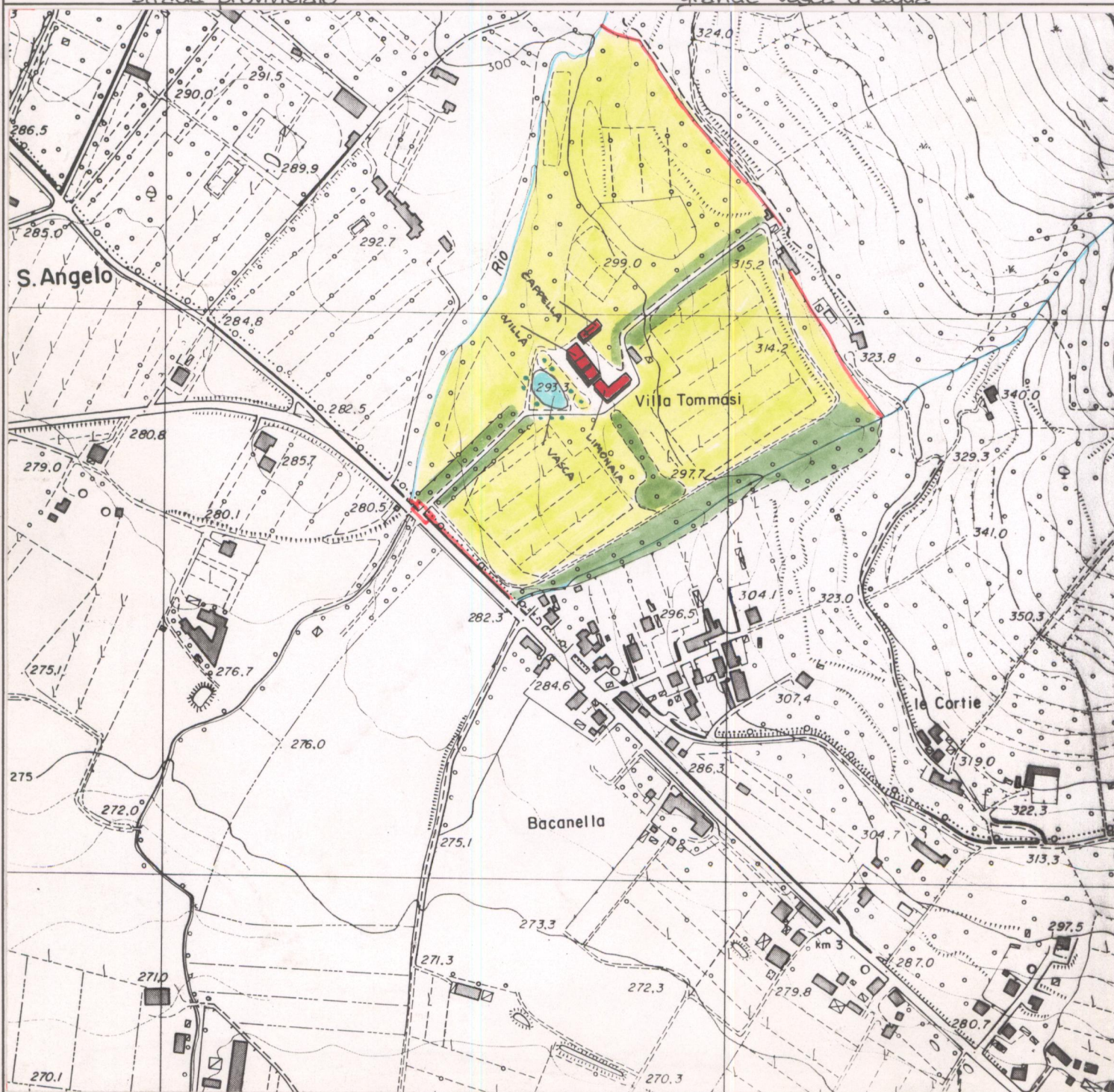

1 - CONDIZIONI D'USO E VINCOLI

RESIDENZA PRIVATA UNITARIA	<input checked="" type="checkbox"/>	CAMBIO DI DESTINAZIONE D'USO	<input type="checkbox"/>
RESIDENZA FRAZIONATA	<input type="checkbox"/>		
VINCOLI:	L. 1089/39 <input type="checkbox"/>	L. 1497/39 <input checked="" type="checkbox"/>	PRGC <input checked="" type="checkbox"/>
AREE PROTETTE REGIONE TOSCANA:	ZONE A <input checked="" type="checkbox"/>	ZONE B, C, D	<input type="checkbox"/>

2 - STATO DI CONSERVAZIONE

	BUONO	MEDIO	CATTIVO	PESSIMO
EDIFICI:	X			
SPAZI APERTI:	X			
ARREDI:	X			
VEGETAZIONE:	X			

3 - STATO DI ALTERAZIONE DELL'INTORNO

INTORNO:	INTEGRO <input checked="" type="checkbox"/>	LEGGERMENTE ALTERATO <input type="checkbox"/>	ALTERATO <input type="checkbox"/>	GRAVEMENTE ALTERATO <input type="checkbox"/>
----------	---	---	-----------------------------------	--

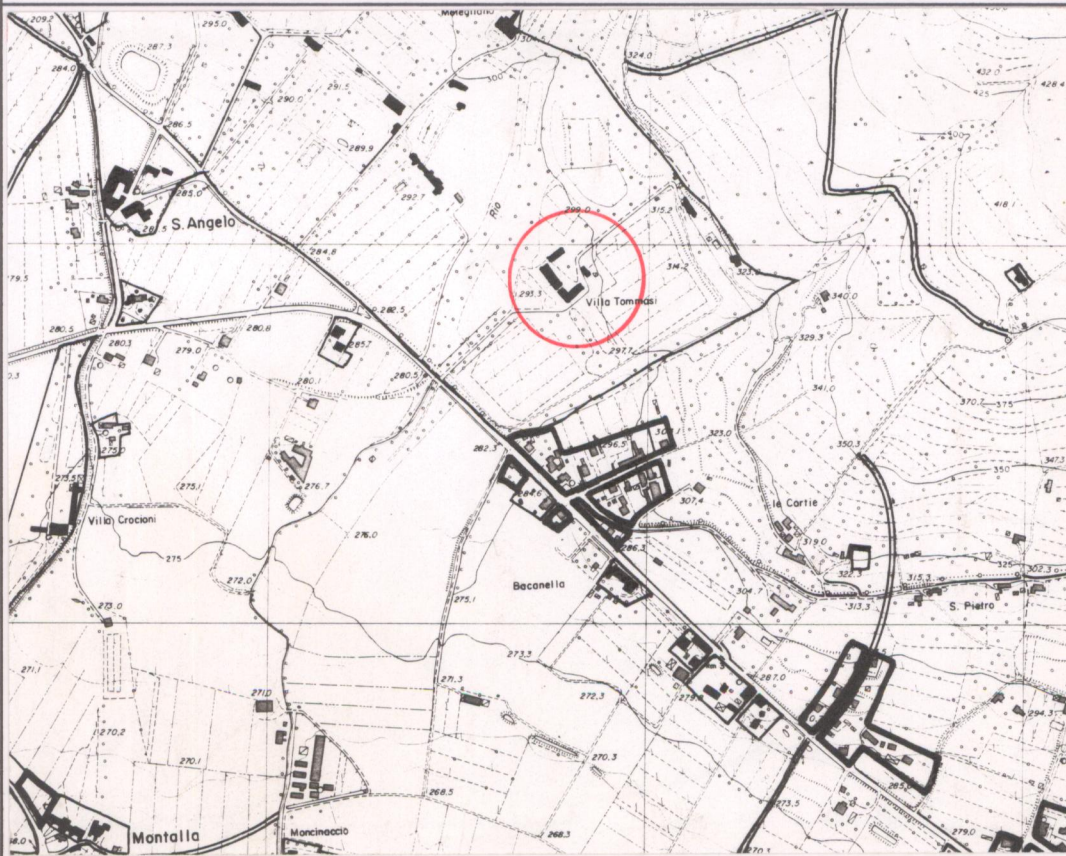

ELEMENTI ARCHITETTONICI

- 1. VILLA
- 2. CAPPELLA
- 3. LIMONAIA
- 4. FONTANA
- 5. GROTTA
- 6. NINFEO
- 7. PESCHIERA
- 8. PISCINA
- 9. POZZO
- 10. SERRA
- 11. VOLIERA
- 12. ROMITORIO

TIPOLOGIA DEGLI SPAZI APERTI

- 12. GIARDINO FORMALE
- 13. PRATO
- 14. POMARIO
- 15. ORTO
- 16. SPECCHIO D'ACQUA
- 17. VIALE ALBERATO
- 18. ROCCOLO
- 19. BARCO
- 20. PARCO

ELEMENTI DI ARREDO

- MURO DI CINTA
- CANCELLATA
- GAZEBO
- NICCHIA
- PERGOLA
- STATUE
- TERRECOTTE
- PORTALE D'INGRESSO

SPECIE ARBOREE PREVALENTI

platano, quercia, leccio, tuja, liglio, cedro dell'Atlante e dell'Himalaya, Abete.

NOTE bibliografiche:

- AA.VV., Cortona, Strutture e storia, Cortona 1987.
- F. CHIOSTRI, I parchi della Toscana, Genova 1982.
- D.B. FRESCUCCI, Cortona, La Val d'Esse, Cortona 1970.

VALORE ARCHITETTONICO/URBANISTICO INTRINSECO

- MEDIO
- BUONO
- ECCEZIONALE

VALORE PAESISTICO

- MEDIO
- BUONO
- ECCEZIONALE

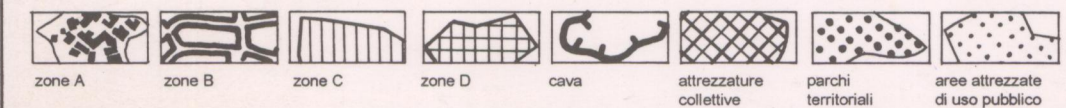

ESTRATTO P.R.G. Adottato 1990 Approvato Scala 1:10.000

AREA DI TUTELA PAESISTICA PROPOSTA CARTA TECNICA REGIONALE ELEMENTO N. 299093

Scala 1:5.000

PIANO TERRITORIALE PAESISTICO DELLA PROVINCIA DI AREZZO

RESPONSABILE: Prof. Arch. G.F. Di Pietro

UFFICIO DEL PIANO PAESISTICO: Arch. Iti G. Goretti - A. Navalesi - A. Polcri - M.L. Sogli - S. Sorini

ANALISI DELLE STRUTTURE INSEDIATIVE

SCHEDATURA DELLE VILLE E GIARDINI

TOPONIMO ..VILLA TOMMASI - ALIOTTI.....

COMUNECortona.....

UNITÀ AMBIENTALE

SCHEDA

AP 13 / 08

Vi 25 a,

Film 652. Foto 16.....



p.v. N. 5.....

Film 652. Foto 17.....



p.v. N. 6.....

Film 652. Foto 18.....



p.v. N. 7.....

Film 652. Foto 11.....



p.v. N. 8..... La limonaia.....

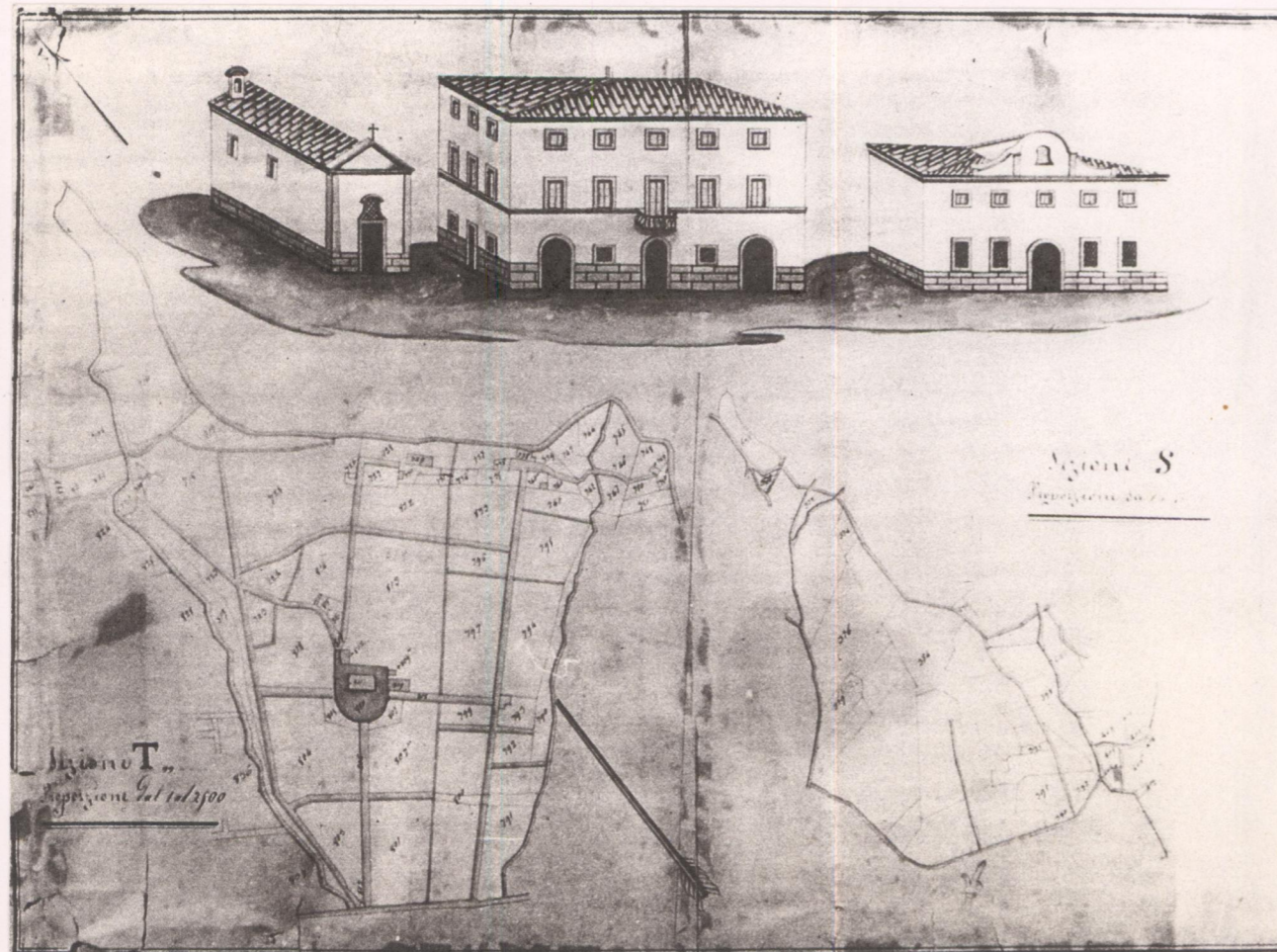

Cabreo della prima metà del XIX secolo. CORTONA, archivio Tommasi - Aliotti, Busta miscell. n. 99
E' rappresentata la situazione dopo i lavori di trasformazione cominciati nel 1780 circa.

1 - CONDIZIONI D'USO E VINCOLI

RESIDENZA PRIVATA UNITARIA..... CAMBIO DI DESTINAZIONE D'USO:.....
 RESIDENZA FRAZIONATA.....
 VINCOLI:..... L. 1089/39 L. 1497/39 PRGC
 AREE PROTETTE REGIONE TOSCANA:..... ZONE A ZONE B, C, D

2 - STATO DI CONSERVAZIONE

	BUONO	MEDIO	CATTIVO	PESSIMO
EDIFICI:
SPAZI APERTI:
ARREDI:
VEGETAZIONE:

3 - STATO DI ALTERAZIONE DELL'INTORNO

INTORNO: INTEGRO LEGGERMENTE ALTERATO ALTERATO GRAVEMENTE ALTERATO



Veduta aerea

ELEMENTI ARCHITETTONICI

- 1. VILLA.....
- 2. CAPPELLA.....
- 3. LIMONAI.....
- 4. FONTANA.....
- 5. GROTTA.....
- 6. NINFEO.....
- 7. PESCHIERA.....
- 8. PISCINA.....
- 9. POZZO.....
- 10. SERRA.....
- 11. VOLIERA.....

TIPOLOGIA DEGLI SPAZI APERTI

- 12. GIARDINO FORMALE.....
- 13. PRATO.....
- 14. POMARIO.....
- 15. ORTO.....
- 16. SPECCHIO D'ACQUA.....
- 17. VIALE ALBERATO.....
- 18. ROCCOLO.....
- 19. BARCO.....

ELEMENTI DI ARREDO

- MURO DI CINTA.....
- CANCELLATA.....
- GAZEBO.....
- NICCHIA.....
- PERGOLA.....
- STATUE.....
- TERRECOTTE.....

SPECIE ARBOREE PREVALENTI

.....

NOTE

.....

VALORE ARCHITETTONICO/

URBANISTICO INTRINSECO

- MEDIO.....
- BUONO.....
- ECCEZIONALE.....

VALORE PAESISTICO

- MEDIO.....
- BUONO.....
- ECCEZIONALE.....

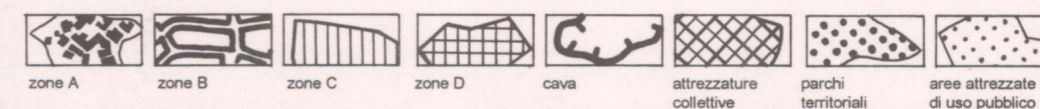

zone A zone B zone C zone D cava attrezzature collettive parchi territoriali aree attrezzate di uso pubblico

PIANO TERRITORIALE PAESISTICO DELLA PROVINCIA DI AREZZO

RESPONSABILE: Prof. Arch. G.F. Di Pietro

UFFICIO DEL PIANO PAESISTICO: Arch./ti G. Goretti - A. Navalesi - A. Polcri - M.L. Sogli - S. Sorini

ANALISI DELLE STRUTTURE INSEDIATIVE

Foglio fotografico relativo a:VILLA TOMMASI...-ALIOTTI...A.S.ANGELO.....

SCHEDA

AP 13 / 08

Vi 25 a₂

Film 652. Foto 09.....



p.v. N. 9.....Scorcio del parco.....

Film 652. Foto 15.....



p.v. N. 10.....Il prato e i limoni davanti alla vasca d'acqua.....

Film 652. Foto 13.....



Elementi di arredo del parco

p.v. N. 11.....

Film 652. Foto 08.....



p.v. N. 12.....

Il viale alberato sul retro della villa

Film 652. Foto 14.....



La cappella

p.v. N. 13.....

Film Foto

p.v. N.

Film Foto

p.v. N.

Film Foto

p.v. N.

Film Foto

p.v. N.

Film Foto

p.v. N.

Film Foto

p.v. N.

Film Foto

p.v. N.

Film Foto

p.v. N.

Film Foto

p.v. N.

Film Foto

p.v. N.

Film Foto

p.v. N.