

PIANO TERRITORIALE PAESISTICO DELLA PROVINCIA DI AREZZO

RESPONSABILE: Prof. Arch. G.F. Di Pietro

UFFICIO DEL PIANO PAESISTICO: Arch./ti G. Goretti - A. Navalesi - A. Polcri - M.L. Sogli - S. Sorini

ANALISI DELLE STRUTTURE INSEDIATIVE

SCHEDATURA DELLE VILLE E GIARDINI

TOPONIMO CASTELLODI SORBELLO

COMUNE Cortona

UNITÀ AMBIENTALE

SCHEDA

AP 13 / 11

Vi 02 a

Film 7.16. Foto 32.A.....



p.v. N. 1.....

Film 7.16. Foto 33.A.....



p.v. N. 2..... Il fronte principale.....

Film 7.16. Foto 36.A.....



p.v. N. 3.....

Film 7.17. Foto 07.....



p.v. N. veduta dalla strada di accesso.....

A5

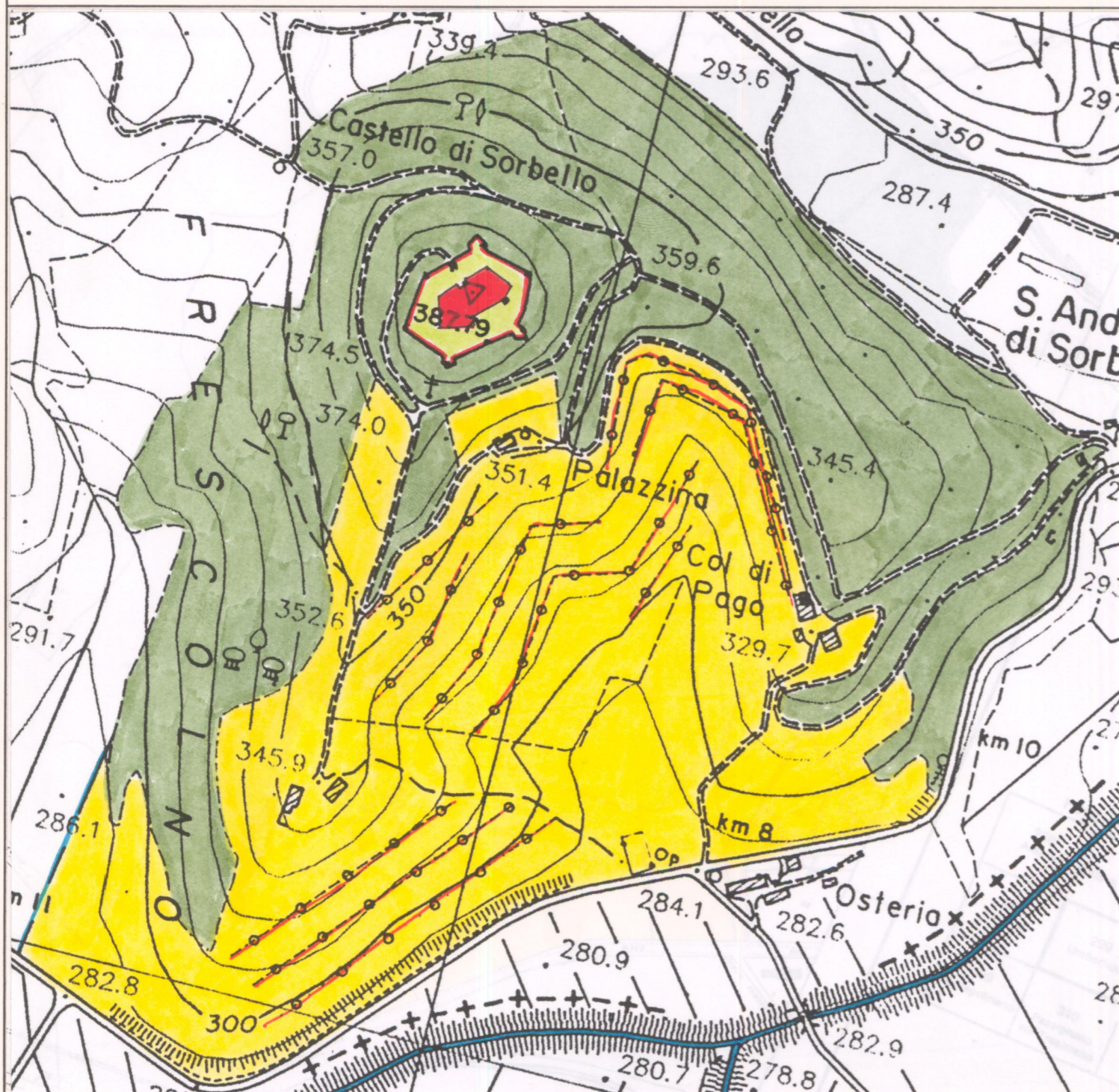

1 - CONDIZIONI D'USO E VINCOLI

| | | | |
|-------------------------------------|--|---------------------------------------|-------------------------------|
| RESIDENZA PRIVATA UNITARIA..... | <input checked="" type="checkbox"/> | CAMBIO DI DESTINAZIONE D'USO:..... | <input type="checkbox"/> |
| RESIDENZA FRAZIONATA..... | <input type="checkbox"/> | | |
| VINCOLI:..... | L. 1089/39 <input checked="" type="checkbox"/> | L. 1497/39 <input type="checkbox"/> | PRGC <input type="checkbox"/> |
| AREE PROTETTE REGIONE TOSCANA:..... | ZONE A <input type="checkbox"/> | ZONE B, C, D <input type="checkbox"/> | |

2 - STATO DI CONSERVAZIONE

| | BUONO | MEDIO | CATTIVO | PESSIMO |
|--------------------|-------------------------------------|--------------------------|--------------------------|--------------------------|
| EDIFICI:..... | <input checked="" type="checkbox"/> | <input type="checkbox"/> | <input type="checkbox"/> | <input type="checkbox"/> |
| SPAZI APERTI:..... | <input checked="" type="checkbox"/> | <input type="checkbox"/> | <input type="checkbox"/> | <input type="checkbox"/> |
| ARREDI:..... | <input checked="" type="checkbox"/> | <input type="checkbox"/> | <input type="checkbox"/> | <input type="checkbox"/> |
| VEGETAZIONE:..... | <input checked="" type="checkbox"/> | <input type="checkbox"/> | <input type="checkbox"/> | <input type="checkbox"/> |

3 - STATO DI ALTERAZIONE DELL'INTORNO

| | | | | |
|---------------|---|---|-----------------------------------|--|
| INTORNO:..... | INTEGRO <input checked="" type="checkbox"/> | LEGGERMENTE ALTERATO <input type="checkbox"/> | ALTERATO <input type="checkbox"/> | GRAVEMENTE ALTERATO <input type="checkbox"/> |
|---------------|---|---|-----------------------------------|--|

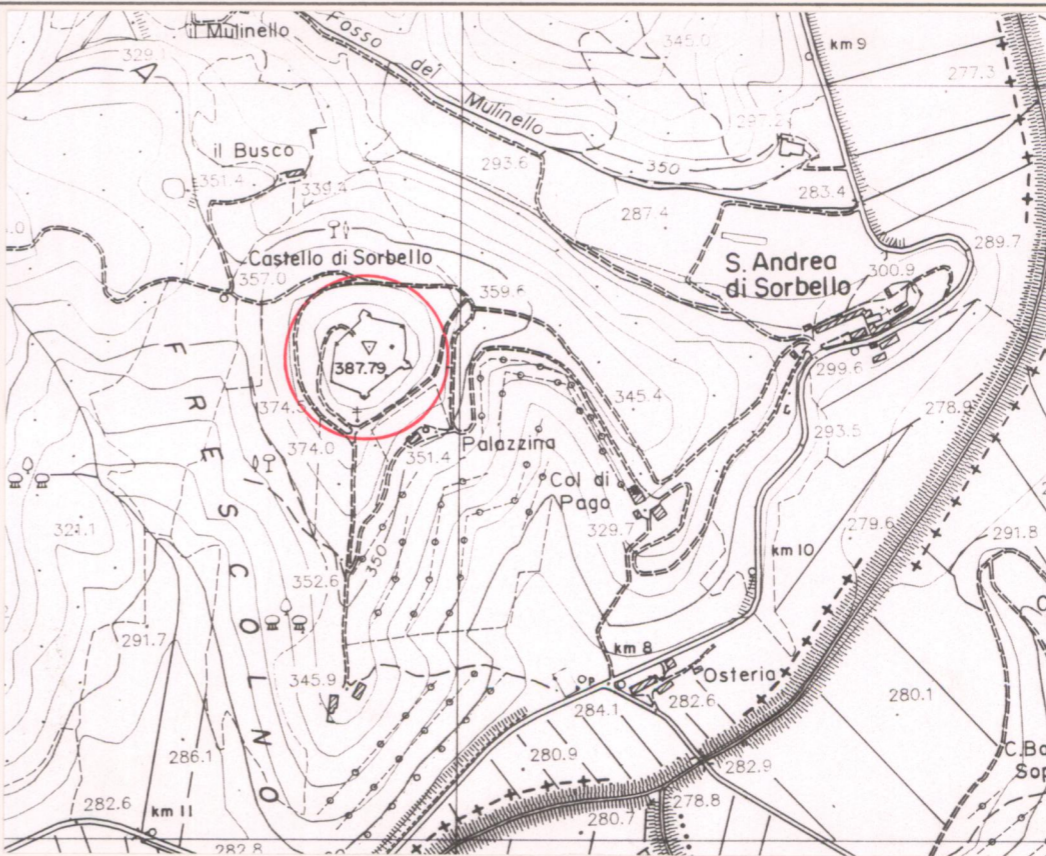

ELEMENTI ARCHITETTONICI

- 1. VILLA/CASTELLO.....
- 2. CAPPELLA.....
- 3. LIMONAIA.....
- 4. FONTANA.....
- 5. GROTTA.....
- 6. NINFEO.....
- 7. PESCHIERA.....
- 8. PISCINA.....
- 9. POZZO.....
- 10. SERRA.....
- 11. VOLIERA.....

TIPOLOGIA DEGLI SPAZI APERTI

- 12. GIARDINO FORMALE.....
- 13. PRATO.....
- 14. POMARIO.....
- 15. ORTO.....
- 16. SPECCHIO D'ACQUA.....
- 17. VIALE ALBERATO.....
- 18. ROCCOLO.....
- 19. BARCO.....

ELEMENTI DI ARREDO

- MURO DI CINTA.....
- CANCELLATA.....
- GAZEBO.....
- NICCHIA.....
- PERGOLA.....
- STATUE.....
- TERRECOTTE.....

SPECIE ARBOREE PREVALENTI

Pini, lecci, cipressi, siepi di bosso.....

NOTE

.....

VALORE ARCHITETTONICO/

- URBANISTICO INTRINSECO.....
- MEDIO.....
- BUONO.....
- ECCEZIONALE.....

VALORE PAESISTICO

- MEDIO.....
- BUONO.....
- ECCEZIONALE.....

AREA DI TUTELA PAESISTICA PROPOSTA

CARTA TECNICA REGIONALE ELEMENTO N.: 299072 - 299111

Scala 1:5.000

ESTRATTO P.R.G.

Adottato 1990

Approvato

Scala 1:10.000