

PIANO TERRITORIALE PAESISTICO DELLA PROVINCIA DI AREZZO

RESPONSABILE: Prof. Arch. G.F. Di Pietro

UFFICIO DEL PIANO PAESISTICO: Arch./ti G. Goretti - A. Navalesi - A. Polcri - M.L. Sogli - S. Sorini

ANALISI DELLE STRUTTURE INSEDIATIVE

SCHEDATURA DELLE VILLE E GIARDINI

TOPONIMO VILLA-FATTORIA DI PETROLO.....

COMUNE Bucine

UNITÀ AMBIENTALE

SCHEDA

AP 17 / 03

Vi 01 a

Film 488 Foto 8.....



p.v. N. 1. Veduta dalla strada di Galatrona (Terreno)

Film 488 Foto 19.....



p.v. N. 2. Veduta da La Valle (ovest)

Film 488 Foto 23.....



p.v. N. 3. Veduta da La Costa

Film 702 Foto 11.....



p.v. N. 4. Idem

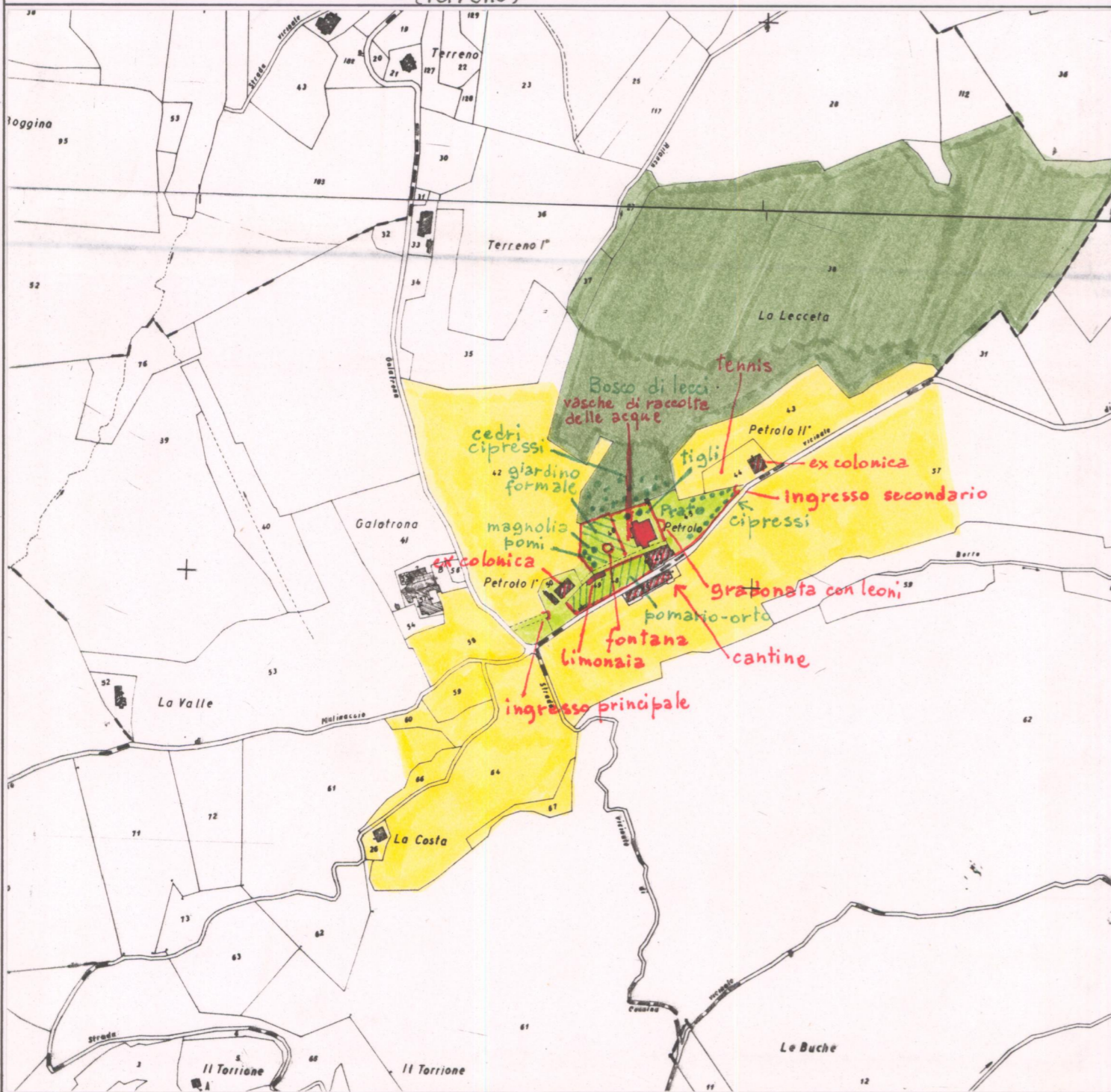

1 - CONDIZIONI D'USO E VINCOLI

RESIDENZA PRIVATA UNITARIA.....	<input checked="" type="checkbox"/>	CAMBIO DI DESTINAZIONE D'USO:.....	<input type="checkbox"/>
RESIDENZA FRAZIONATA.....	<input type="checkbox"/>	<input type="checkbox"/>
VINCOLI:.....	L. 1089/39 <input type="checkbox"/>	L. 1497/39 <input type="checkbox"/>	PRGC <input type="checkbox"/>
AREE PROTETTE REGIONE TOSCANA:.....	ZONE A <input type="checkbox"/>	ZONE B, C, D <input type="checkbox"/>	

2 - STATO DI CONSERVAZIONE

	BUONO	MEDIO	CATTIVO	PESSIMO
EDIFICI:.....	X			
SPAZI APERTI:.....	X			
ARREDI:.....	X			
VEGETAZIONE:.....	X			

3 - STATO DI ALTERAZIONE DELL'INTORNO

INTORNO:.....	INTEGRO <input checked="" type="checkbox"/>	LEGGERMENTE ALTERATO <input type="checkbox"/>	ALTERATO <input type="checkbox"/>	GRAVEMENTE ALTERATO <input type="checkbox"/>
---------------	---	---	-----------------------------------	--

ELEMENTI ARCHITETTONICI

- 1. VILLA.....
- 2. CAPPELLA.....
- 3. LIMONAIA.....
- 4. FONTANA.....
- 5. GROTTA.....
- 6. NINFEO.....
- 7. PESCHIERA.....
- 8. PISCINA.....
- 9. POZZO.....
- 10. SERRA.....
- 11. VOLIERA.....

TIPOLOGIA DEGLI SPAZI APERTI

- 12. GIARDINO FORMALE.....
- 13. PRATO.....
- 14. POMARIO.....
- 15. ORTO.....
- 16. SPECCHIO D'ACQUA.....
- 17. VIALE ALBERATO.....
- 18. ROCCOLO.....
- 19. BARCO.....

ELEMENTI DI ARREDO

- MURO DI CINTA.....
- CANCELLATA.....
- GAZEBO.....
- NICCHIA.....
- PERGOLA (orta).....
- STATUE.....
- TERRECOTTE (leoni, perei sedute di cotto - Impruneta).....
- SPECIE ARBOREE PREVALENTI
Cipressi, cedri, magnolie, pomi, figli, Lecci.....

NOTE
Progettata da Massimiliano Sordani nella prima metà del XVIII sec.
Data su una vasca in pietra 1826; 3molazze datate 1699 e 1761.

VALORE ARCHITETTONICO/URBANISTICO INTRINSECO

- MEDIO.....
- BUONO.....
- ECCEZIONALE.....

VALORE PAESISTICO

- MEDIO.....
- BUONO.....
- ECCEZIONALE.....



PIANO TERRITORIALE PAESISTICO DELLA PROVINCIA DI AREZZO

RESPONSABILE: Prof. Arch. G.F. Di Pietro

UFFICIO DEL PIANO PAESISTICO: Arch./ti G. Goretti - A. Navalesi - A. Polcri - M.L. Sogli - S. Sorini

ANALISI DELLE STRUTTURE INSEDIATIVE

Foglio fotografico relativo a: VILLA-FATTORIA DI PETROLO

Comune: Bucine

SCHEDA

AP 17 / 03

Vi 01 a₁

Film 488 Foto 2



p.v. N. 5 Veduta dalla Pieve di Galatrona

Film 702 Foto 3



p.v. N. 6 Facciata ovest

Film 702 Foto 4



p.v. N. 7 Giardino

Film 702 Foto 6



p.v. N. 8 Idem

Film 702 Foto 7



p.v. N. 9 Idem

Film 702 Foto 5



p.v. N. 10 Orto - Pomario

Film 702 Foto 8



p.v. N. 11 Facciata est (retro)

Film 702 Foto 9



p.v. N. 12 Giardino retrostante

Film 702 Foto 10

Cipressi del viale di accesso



p.v. N. 13

Film 488 Foto 14



p.v. N. 14 Ingresso est alla villa

Film



p.v. N.

Film



p.v. N.

Film



p.v. N.

Film



p.v. N.

Film

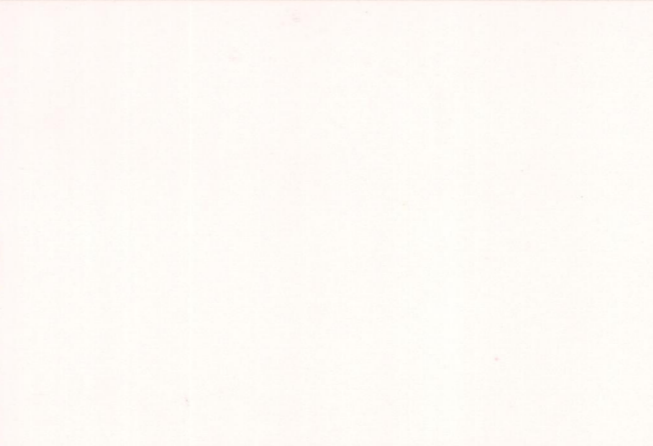

p.v. N.

Film

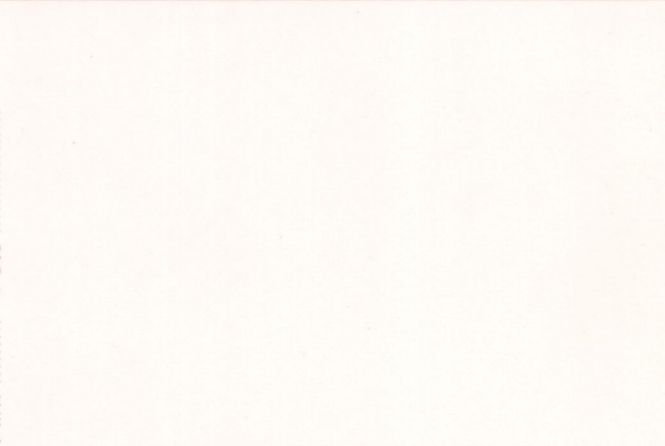

p.v. N.