

PIANO TERRITORIALE PAESISTICO DELLA PROVINCIA DI AREZZO

RESPONSABILE: Prof. Arch. G.F. Di Pietro

UFFICIO DEL PIANO PAESISTICO: Arch. Iti G. Goretti - A. Navalesi - A. Polcri - M.L. Sogli - S. Sorini

ANALISI DELLE STRUTTURE INSEDIATIVE

SCHEDATURA DELLE VILLE E GIARDINI

TOPONIMO ..VILLA FRISONI.....

COMUNEBucine.....

UNITÀ AMBIENTALE

SCHEDE

AP 17 / 03
Vi 03 a



Film 70.1 Foto 2

Fronte est

p.v. N.1



Film 49.1 Foto 2.5

p.v. N. 2 Veduta da Cennina



Film 48.9 Foto 1.8

p.v. N. 3 Veduta da Il Fornello



Film 48.9 Foto 3.4

p.v. N. 4 Fronte ovest (retro)

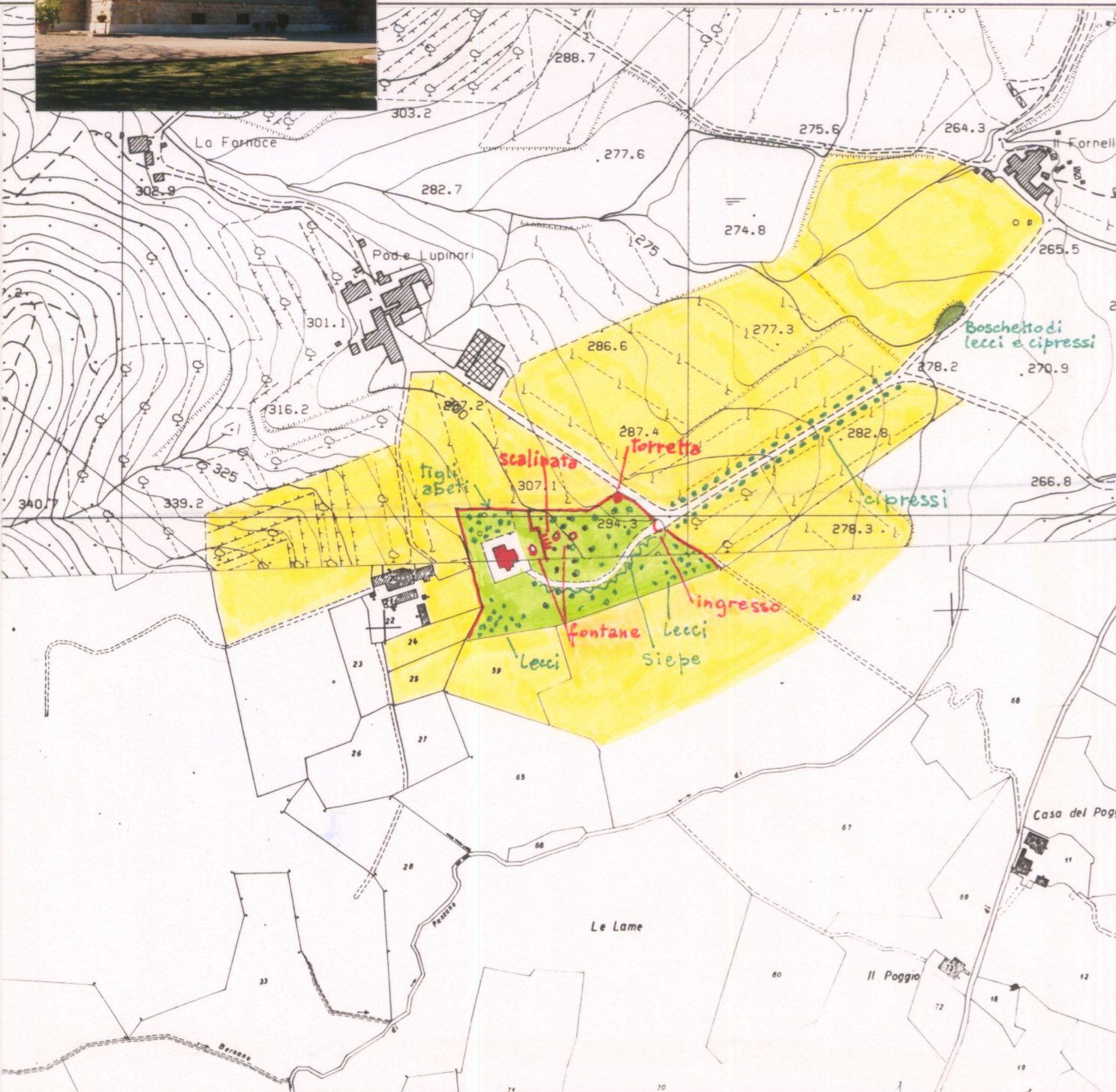

1 - CONDIZIONI D'USO E VINCOLI

RESIDENZA PRIVATA UNITARIA	<input checked="" type="checkbox"/>	CAMBIO DI DESTINAZIONE D'USO:	<input type="checkbox"/>
RESIDENZA FRAZIONATA	<input type="checkbox"/>		
VINCOLI:	L. 1089/39 <input type="checkbox"/>	L. 1497/39 <input type="checkbox"/>	PRGC <input type="checkbox"/>
AREE PROTETTE REGIONE TOSCANA:	ZONE A <input checked="" type="checkbox"/>	ZONE B, C, D <input type="checkbox"/>	

2 - STATO DI CONSERVAZIONE

	BUONO	MEDIO	CATTIVO	PESSIMO
EDIFICI:	<input checked="" type="checkbox"/>			
SPAZI APERTI:	<input checked="" type="checkbox"/>			
ARREDI:	<input checked="" type="checkbox"/>			
VEGETAZIONE:	<input checked="" type="checkbox"/>			

3 - STATO DI ALTERAZIONE DELL'INTERNO

INTERNO:	INTEGRO <input checked="" type="checkbox"/>	LEGGERMENTE ALTERATO <input type="checkbox"/>	ALTERATO <input type="checkbox"/>	GRAVEMENTE ALTERATO <input type="checkbox"/>
----------------	---	---	-----------------------------------	--

ELEMENTI ARCHITETTONICI

- 1. VILLA
- 2. CAPPELLA
- 3. LIMONAIA
- 4. FONTANA
- 5. GROTTA
- 6. NINFEO
- 7. PESCHIERA
- 8. PISCINA
- 9. POZZO
- 10. SERRA
- 11. VOLIERA

TIPOLOGIA DEGLI SPAZI APERTI

- 12. GIARDINO FORMALE
- 13. PRATO
- 14. POMARIO
- 15. ORTO
- 16. SPECCHIO D'ACQUA
- 17. VIALE ALBERATO
- 18. ROCCOLO
- 19. BARCO

ELEMENTI DI ARREDO

- MURO DI CINTA
- CANCELLATA
- GAZEBO
- NICCHIA
- PERGOLA
- STATUE
- TERRECOTTE ord.

SPECIE ARBOREE PREVALENTI

Lecci, abeti, cedri, cipressi, si, tigli, ecc.

NOTE

Progetto di Gino Coppe de

VALORE ARCHITETTONICO/URBANISTICO INTRINSECO

- MEDIO
- BUONO
- ECCEZIONALE

VALORE PAESISTICO

- MEDIO
- BUONO
- ECCEZIONALE



PIANO TERRITORIALE PAESISTICO DELLA PROVINCIA DI AREZZO

RESPONSABILE: Prof. Arch. G.F. Di Pietro

UFFICIO DEL PIANO PAESISTICO: Arch./ti G. Goretti - A. Navalesi - A. Polcri - M.L. Sogli - S. Sorini

ANALISI DELLE STRUTTURE INSEDIATIVE

Foglio fotografico relativo a: VILLA FRISONI

Comune: Bucine

SCHEDA

AP 17 / 03

Vi 03 a₁

Film 701. Foto 0/1



p.v. N. 5



Fronte ovest

p.v. N. 5

Film 600. Foto 31

Particolare del fronte est

p.v. N. 6



Film 600. Foto 32



p.v. N. 7. Giardino e fontana

Film Foto

p.v. N.

Film Foto

p.v. N.



Film Foto

p.v. N.

Film 600. Foto 33



p.v. N. 8. Idem

Film 489. Foto 23



p.v. N. 9. Cancellata di ingresso al parco e alla villa

Film 489. Foto 24



Film 600. Foto 30

p.v. N. 11. Idem

Film 600. Foto 34



p.v. N. 12. Idem

Film 701. Foto 3



p.v. N. 13. Parco

Film 490. Foto 3



p.v. N. 14. Mura di cinta, angolo a nord

Film Foto

p.v. N.

Film Foto

p.v. N.