

# PIANO TERRITORIALE PAESISTICO DELLA PROVINCIA DI AREZZO

RESPONSABILE: Prof. Arch. G.F. Di Pietro

UFFICIO DEL PIANO PAESISTICO: Arch. Iti G. Goretti - A. Navalesi - A. Polcri - M.L. Sogli - S. Sorini

ANALISI DELLE STRUTTURE INSEDIATIVE

SCHEDATURA DELLE VILLE E GIARDINI

TOPONIMO IL VILLINO

COMUNE Lucignano

UNITÀ AMBIENTALE .....

**SCHEDA**

**AP 19 / 06**  
**Vi 01 a**

Film 6.55 Foto 12A.....



p.v. N. 1

Film ..... Foto .....



p.v. N. ....

Film ..... Foto .....



p.v. N. ....

Film ..... Foto .....



p.v. N. ....

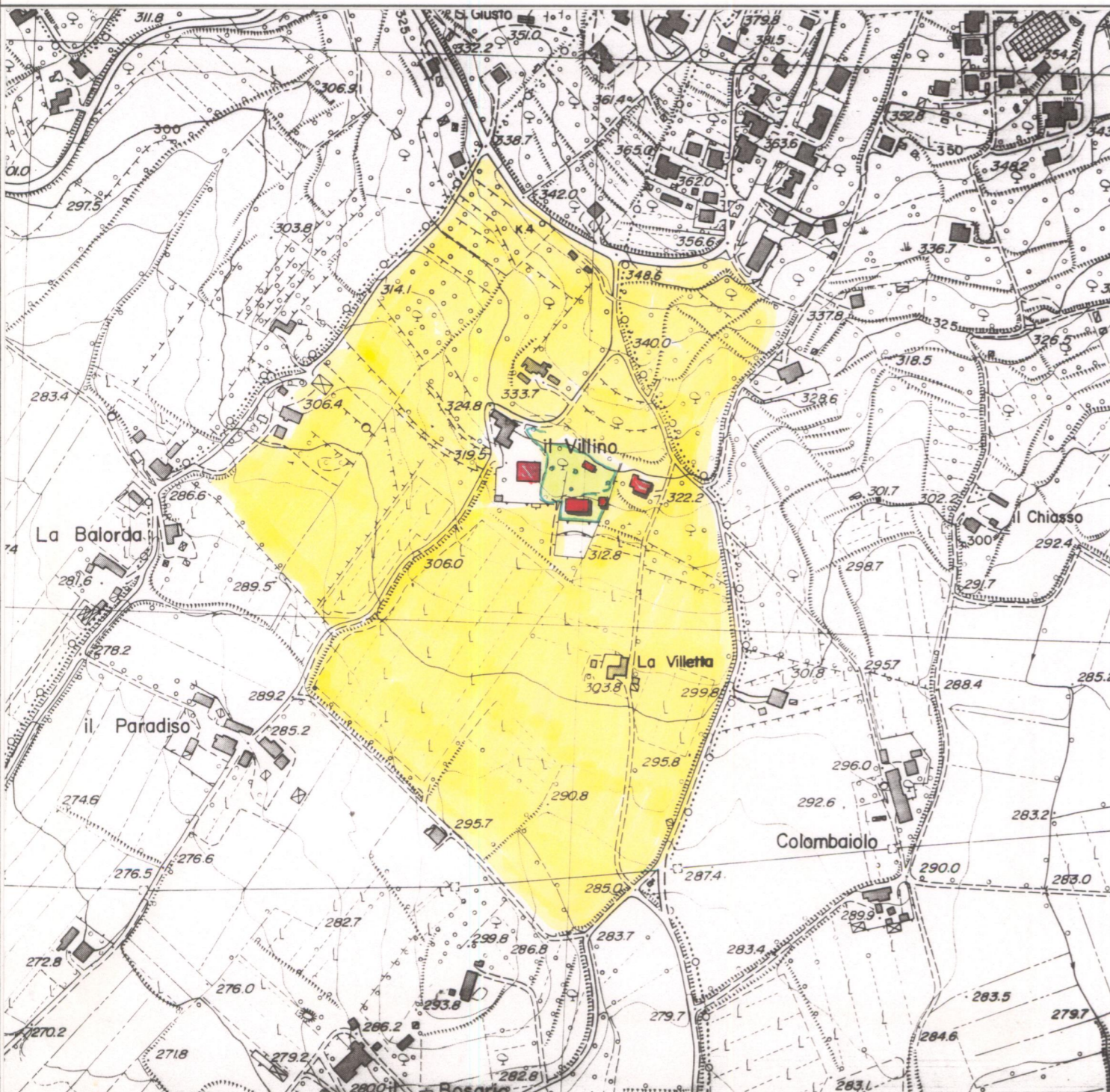

### 1 - CONDIZIONI D'USO E VINCOLI

RESIDENZA PRIVATA UNITARIA.....	■	CAMBIO DI DESTINAZIONE D'USO.....	□
RESIDENZA FRAZIONATA.....	□		
VINCOLI:.....	L. 1089/39 □	L. 1497/39 □	PRGC □
AREE PROTETTE REGIONE TOSCANA:.....	ZONE A □	ZONE B, C, D □	

### 2 - STATO DI CONSERVAZIONE

	BUONO	MEDIO	CATTIVO	PESSIMO
EDIFICI:	..... X .....	.....	.....	.....
SPAZI APERTI:	..... X .....	.....	.....	.....
ARREDI:	..... X .....	.....	.....	.....
VEGETAZIONE:	.....	.....	.....	.....

### 3 - STATO DI ALTERAZIONE DELL'INTORNO

INTORNO:	INTEGRO ■	LEGGERMENTE ALTERATO □	ALTERATO □	GRAVEMENTE ALTERATO □
----------	-----------	------------------------	------------	-----------------------

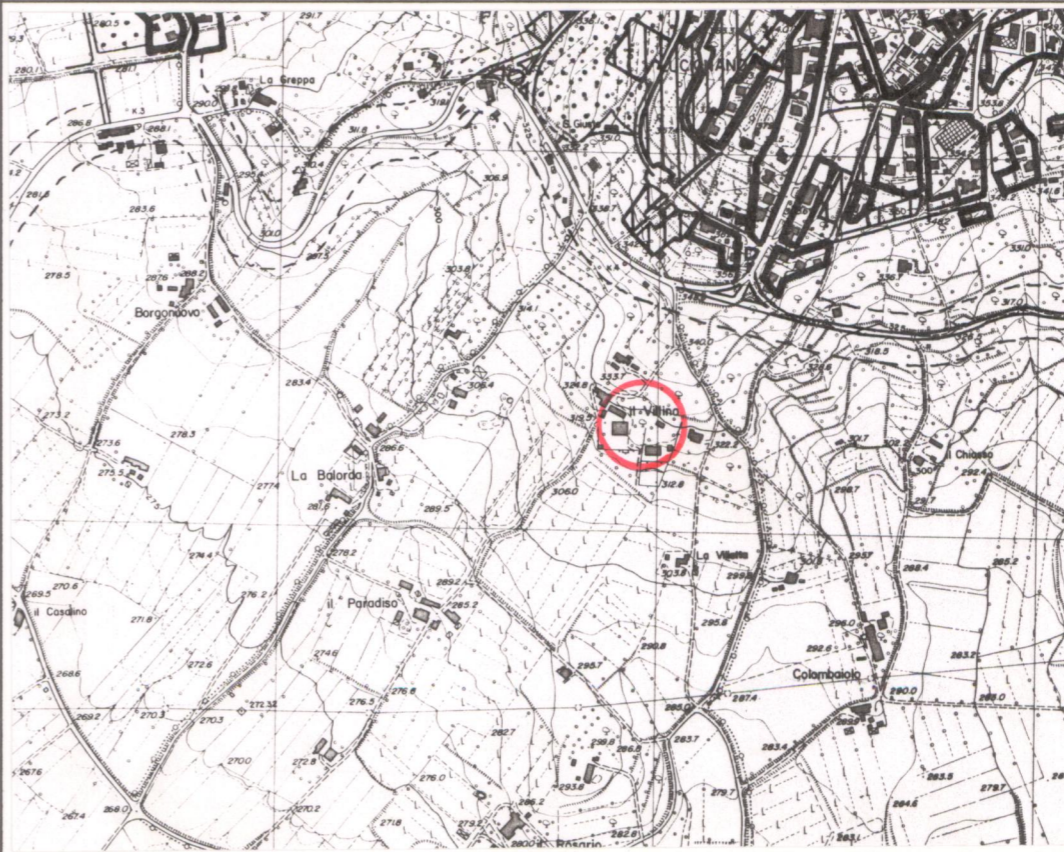

### ELEMENTI ARCHITETTONICI

- 1. VILLA ..... ■
- 2. CAPPELLA ..... □
- 3. LIMONAIA ..... □
- 4. FONTANA ..... □
- 5. GROTTA ..... □
- 6. NINFEO ..... □
- 7. PESCHIERA ..... □
- 8. PISCINA ..... □
- 9. POZZO ..... □
- 10. SERRA (P. Innessi) ..... ■
- 11. VOLIERA ..... □

### TIPOLOGIA DEGLI SPAZI APERTI

- 12. GIARDINO FORMALE ..... □
- 13. PRATO ..... □
- 14. POMARIO ..... □
- 15. ORTO ..... □
- 16. SPECCHIO D'ACQUA ..... □
- 17. VIALE ALBERATO ..... □
- 18. ROCCOLO ..... □
- 19. BARCO ..... □

### ELEMENTI DI ARREDO

- MURO DI CINTA ..... □
- CANCELLATA ..... □
- GAZEBO ..... □
- NICCHIA ..... □
- PERGOLA ..... □
- STATUE ..... □
- TERRECOTTE ..... □

### SPECIE ARBOREE PREVALENTI

*Sipressi, lecci*

### NOTE

.....  
.....  
.....  
.....  
.....  
.....  
.....  
.....  
.....  
*Sopra l'area esterna*

### VALORE ARCHITETTONICO/URBANISTICO INTRINSECO

- MEDIO ..... ■
- BUONO ..... □
- ECCEZIONALE ..... □

### VALORE PAESISTICO

- MEDIO ..... □
- BUONO ..... ■
- ECCEZIONALE ..... □

AREA DI TUTELA PAESISTICA PROPOSTA

CARTA TECNICA REGIONALE ELEMENTO N.: 298.0.92

Scala 1:5.000

ESTRATTO P.R.G. (P.d.f) Adottato Var. 14 - 1995

Approvato .....

Scala 1:10.000