

# PIANO TERRITORIALE PAESISTICO DELLA PROVINCIA DI AREZZO

RESPONSABILE: Prof. Arch. G.F. Di Pietro

UFFICIO DEL PIANO PAESISTICO: Arch./ti G. Goretti - A. Navalesi - A. Polcri - M.L. Sogli - S. Sorini

ANALISI DELLE STRUTTURE INSEDIATIVE

SCHEDATURA DELLE VILLE E GIARDINI

TOPONIMO VILLA SILVESTRI

COMUNE Sansepolcro

UNITÀ AMBIENTALE .....

SCHEDA

CI 05 / 01  
Vi 07 a

Film 680 Foto 12



p.v. N. 1. Vista della strada Tiberina 3 bis. In alto a destra villa Irma

Film 680 Foto 13



p.v. N. 2. Idem

Film 680 Foto 15



p.v. N. 3

Film 680 Foto 16



p.v. N. 4

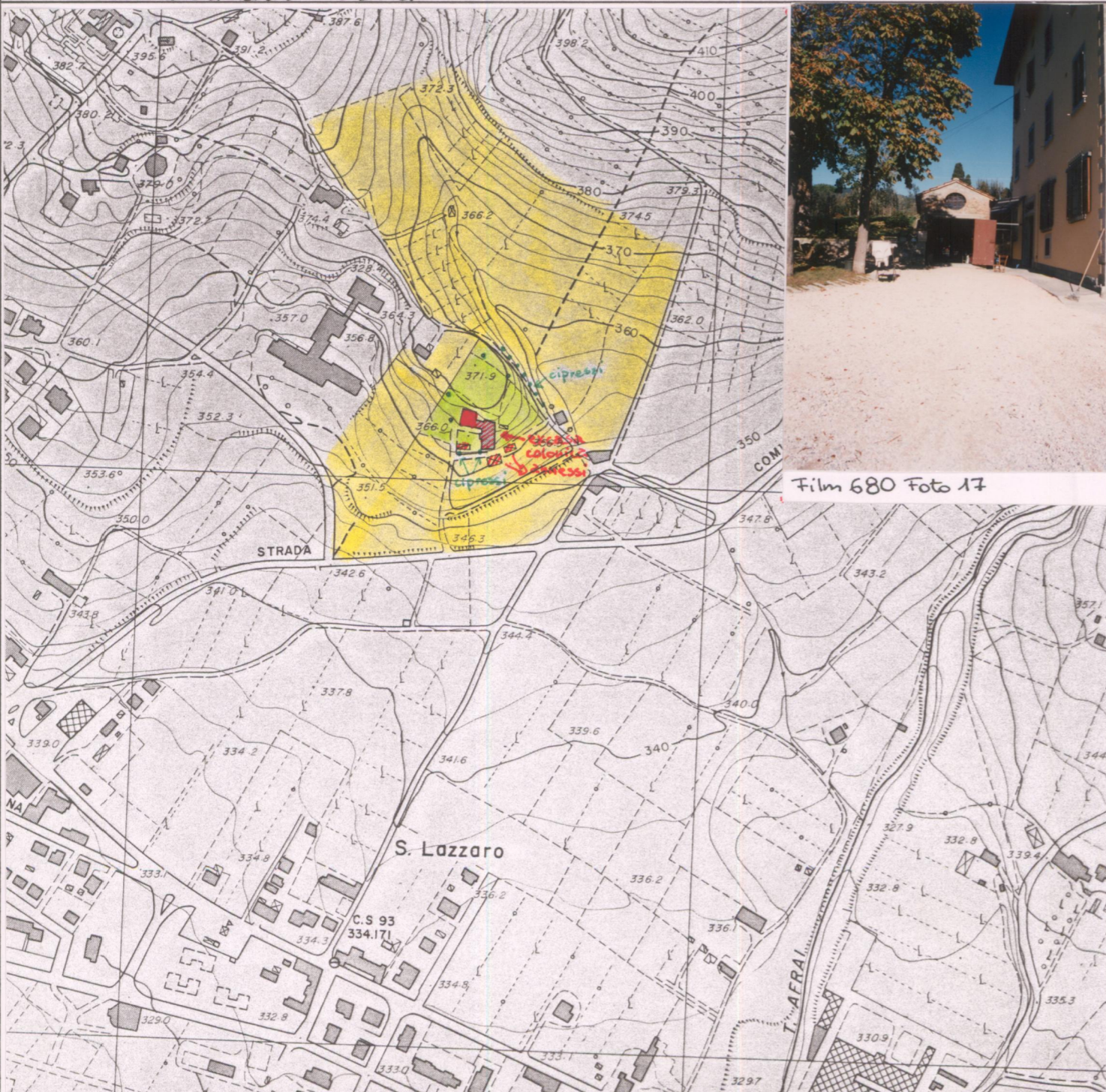

## 1 - CONDIZIONI D'USO E VINCOLI

RESIDENZA PRIVATA UNITARIA .....	<input checked="" type="checkbox"/>	CAMBIO DI DESTINAZIONE D'USO: .....	<input type="checkbox"/>
RESIDENZA FRAZIONATA .....	<input type="checkbox"/>		
VINCOLI: .....	L. 1089/39 <input type="checkbox"/>	L. 1497/39 <input checked="" type="checkbox"/>	PRGC <input type="checkbox"/>
AREE PROTETTE REGIONE TOSCANA: .....	ZONE A <input type="checkbox"/>	ZONE B, C, D <input type="checkbox"/>	

## 2 - STATO DI CONSERVAZIONE

	BUONO	MEDIO	CATTIVO	PESSIMO
EDIFICI: .....	<input checked="" type="checkbox"/>			
SPAZI APERTI: .....	<input checked="" type="checkbox"/>			
ARREDI: .....	<input checked="" type="checkbox"/>			
VEGETAZIONE: .....	<input checked="" type="checkbox"/>			

## 3 - STATO DI ALTERAZIONE DELL'INTORNO

INTORNO: .....	INTEGRO <input type="checkbox"/>	LEGGERMENTE ALTERATO <input checked="" type="checkbox"/>	ALTERATO <input type="checkbox"/>	GRAVEMENTE ALTERATO <input type="checkbox"/>
----------------	----------------------------------	--	-----------------------------------	--

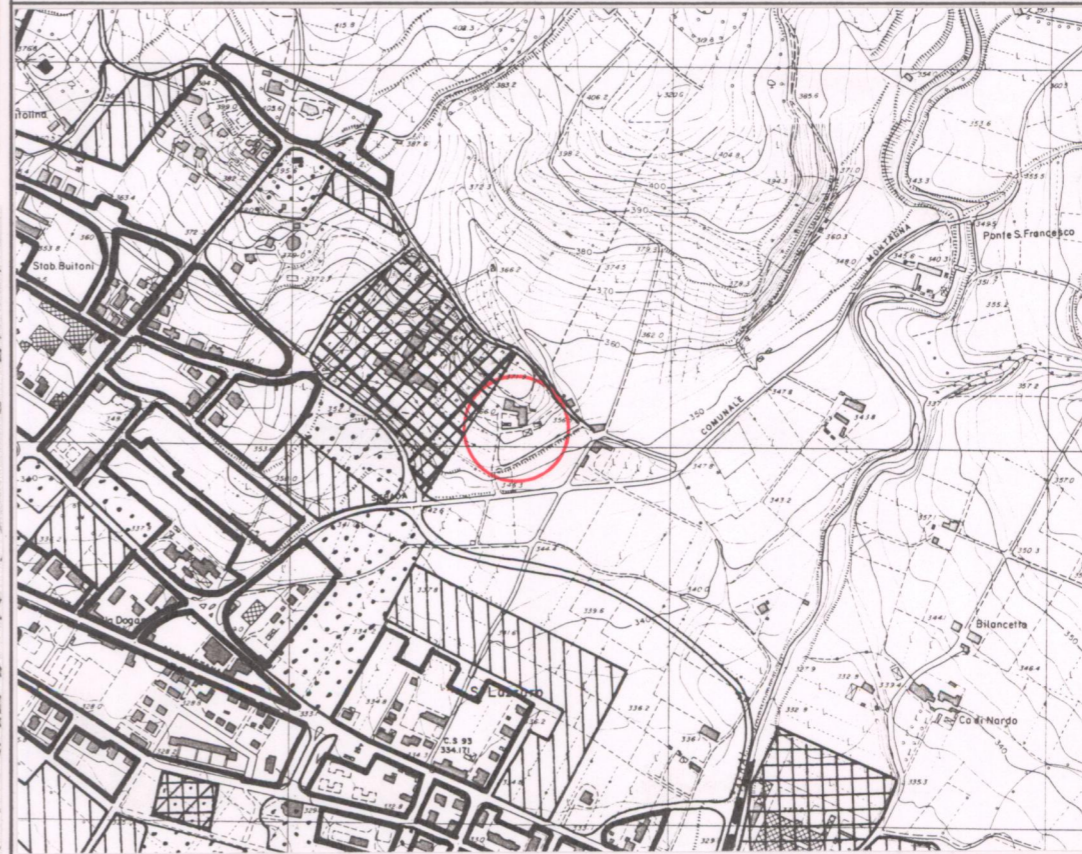

## ELEMENTI ARCHITETTONICI

- 1. VILLA
- 2. CAPPELLA
- 3. LIMONAIA
- 4. FONTANA
- 5. GROTTA
- 6. NINFEO
- 7. PESCHIERA
- 8. PISCINA
- 9. POZZO
- 10. SERRA
- 11. VOLIERA

## TIPOLOGIA DEGLI SPAZI APERTI

- 12. GIARDINO FORMALE
- 13. PRATO
- 14. POMARIO
- 15. ORTO
- 16. SPECCHIO D'ACQUA
- 17. VIALE ALBERATO
- 18. ROCCOLO
- 19. BARCO

## ELEMENTI DI ARREDO

- MURO DI CINTA
- CANCELLATA
- GAZEBO
- NICCHIA
- PERGOLA
- STATUE
- TERRECOTTE

## SPECIE ARBOREE PREVALENTI

Cipressi

## NOTE

.....  
 .....  
 .....  
 .....

## VALORE ARCHITETTONICO/ URBANISTICO INTRINSECO

- MEDIO
- BUONO
- ECCEZIONALE

## VALORE PAESISTICO

- MEDIO
- BUONO
- ECCEZIONALE



ESTRATTO P.R.G.

Adottato 1995

Approvato

Scala 1:10.000

AREA DI TUTELA PAESISTICA PROPOSTA

CARTA TECNICA REGIONALE ELEMENTO N.: 289022

Scala 1:5.000