

# PIANO TERRITORIALE PAESISTICO DELLA PROVINCIA DI AREZZO

RESPONSABILE: Prof. Arch. G.F. Di Pietro  
 UFFICIO DEL PIANO PAESISTICO: Arch./ti G. Goretti - A. Navalesi - A. Polcri - M.L. Sogli - S. Sorini

ANALISI DELLE STRUTTURE INSEDIATIVE  
 SCHEDATURA DELLE VILLE E GIARDINI

TOPONIMO VILLA I. (via Roma - Pian di Scò)  
 COMUNE Pian di Scò  
 UNITÀ AMBIENTALE .....

**SCHEDA**  
 CI 06 / 01  
 Vi 02 a



Film 704. Foto 5. p.v. N. 1



Film 704. Foto 6. p.v. N. 2



Film ..... Foto ..... p.v. N. ....



Film ..... Foto ..... p.v. N. ....

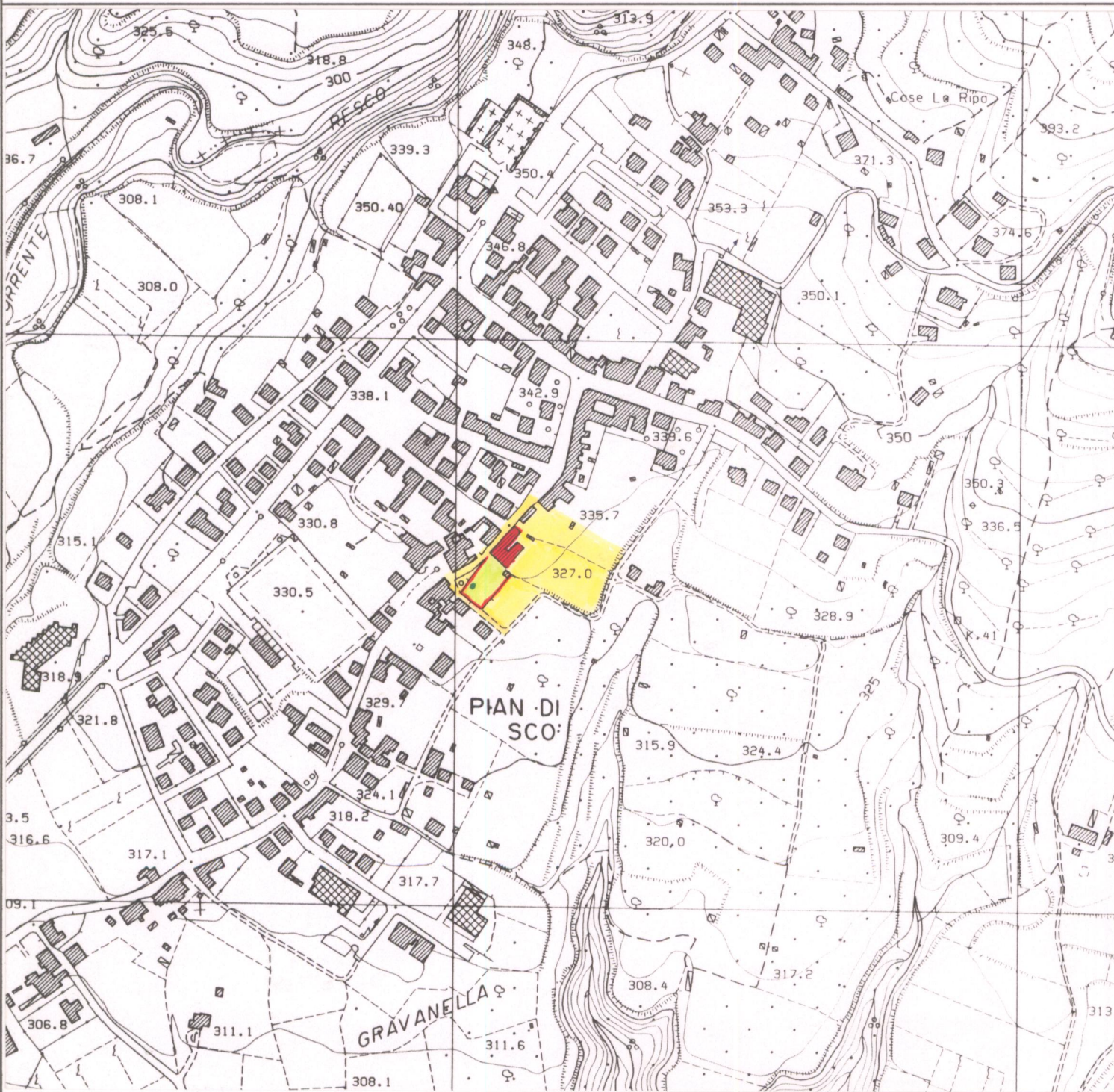

### 1 - CONDIZIONI D'USO E VINCOLI

RESIDENZA PRIVATA UNITARIA .....	<input type="checkbox"/>	CAMBIO DI DESTINAZIONE D'USO: .....	<input type="checkbox"/>
RESIDENZA FRAZIONATA .....	<input checked="" type="checkbox"/>	.....	.....
VINCOLI: .....	L. 1089/39 <input type="checkbox"/>	L. 1497/39 <input type="checkbox"/>	PRGC <input checked="" type="checkbox"/>
AREE PROTETTE REGIONE TOSCANA: .....	ZONE A <input type="checkbox"/>	ZONE B, C, D <input type="checkbox"/>	.....

### 2 - STATO DI CONSERVAZIONE

	BUONO	MEDIO	CATTIVO	PESSIMO
EDIFICI: .....	X	.....	.....	.....
SPAZI APERTI: .....	X	.....	.....	.....
ARREDI: .....	.....	.....	.....	.....
VEGETAZIONE: .....	X	.....	.....	.....

### 3 - STATO DI ALTERAZIONE DELL'INTORNO

INTORNO: INTEGRO  LEGGERMENTE ALTERATO  ALTERATO  GRAVEMENTE ALTERATO

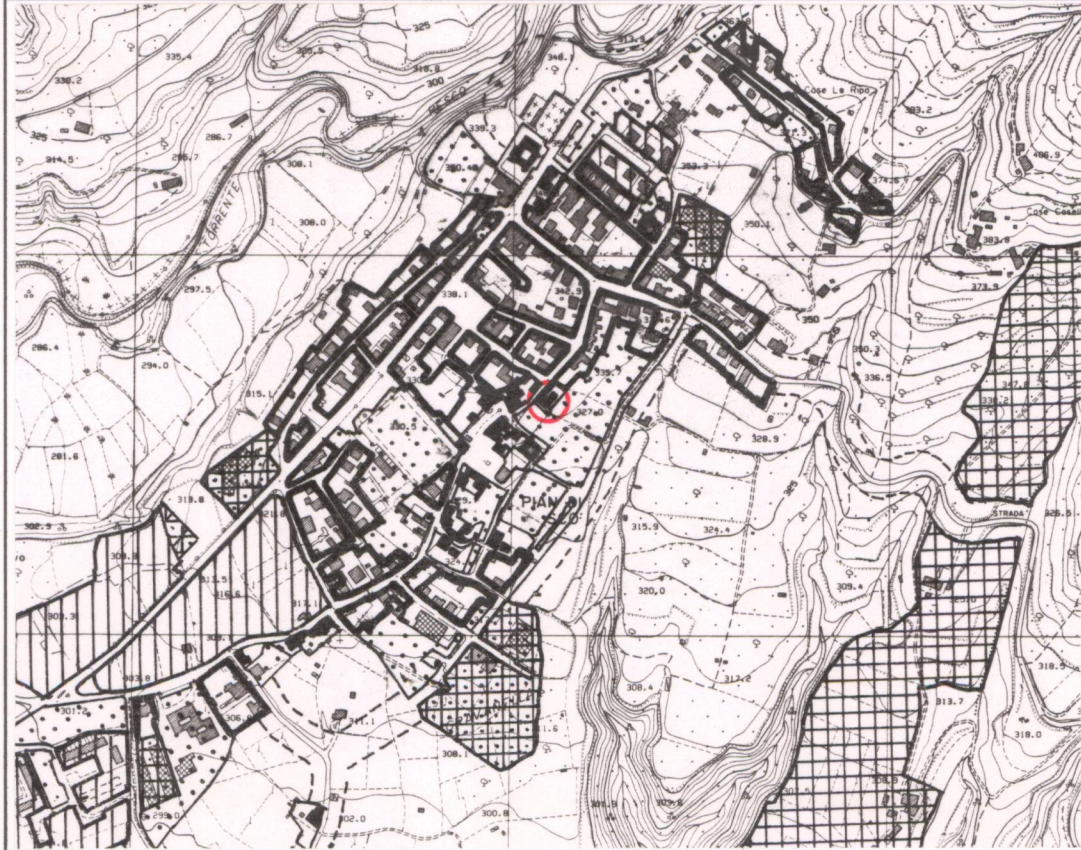

- #### ELEMENTI ARCHITETTONICI
- 1. VILLA
  - 2. CAPPELLA
  - 3. LIMONAIA
  - 4. FONTANA
  - 5. GROTTA
  - 6. NINFEO
  - 7. PESCHIERA
  - 8. PISCINA
  - 9. POZZO
  - 10. SERRA
  - 11. VOLIERA

- #### TIPOLOGIA DEGLI SPAZI APERTI
- 12. GIARDINO FORMALE
  - 13. PRATO
  - 14. POMARIO
  - 15. ORTO
  - 16. SPECCHIO D'ACQUA
  - 17. VIALE ALBERATO
  - 18. ROCCOLO
  - 19. BARCO

- #### ELEMENTI DI ARREDO
- MURO DI CINTA
  - CANCELLATA
  - GAZEBO
  - NICCHIA
  - PERGOLA
  - STATUE
  - TERRECOTTE

SPECIE ARBOREE PREVALENTI  
Magnolia

NOTE  
Sopralluogo esterno

VALORE ARCHITETTONICO/  
 URBANISTICO INTRINSECO  
 MEDIO   
 BUONO   
 ECCEZIONALE

VALORE PAESISTICO  
 MEDIO   
 BUONO   
 ECCEZIONALE

