

PIANO TERRITORIALE PAESISTICO DELLA PROVINCIA DI AREZZO

RESPONSABILE: Prof. Arch. G.F. Di Pietro
 UFFICIO DEL PIANO PAESISTICO: Arch. Iti G. Goretti - A. Navalesi - A. Polcri - M.L. Sogli - S. Sorini

ANALISI DELLE STRUTTURE INSEDIATIVE

SCHEDATURA DELLE VILLE E GIARDINI

TOPONIMO ..VILLA-FATTORIA DI POGGITAZZI.....

COMUNE ..Terranuova Bracciolini.....

UNITÀ AMBIENTALE

SCHEDA

CI 06 / 02

Vi 01 a



p.v. N. 1. Foto aerea



p.v. N. 2. Veduta da Querceto



p.v. N. 3. Veduta dalla "Sette ponti"



p.v. N. 4. Ingresso

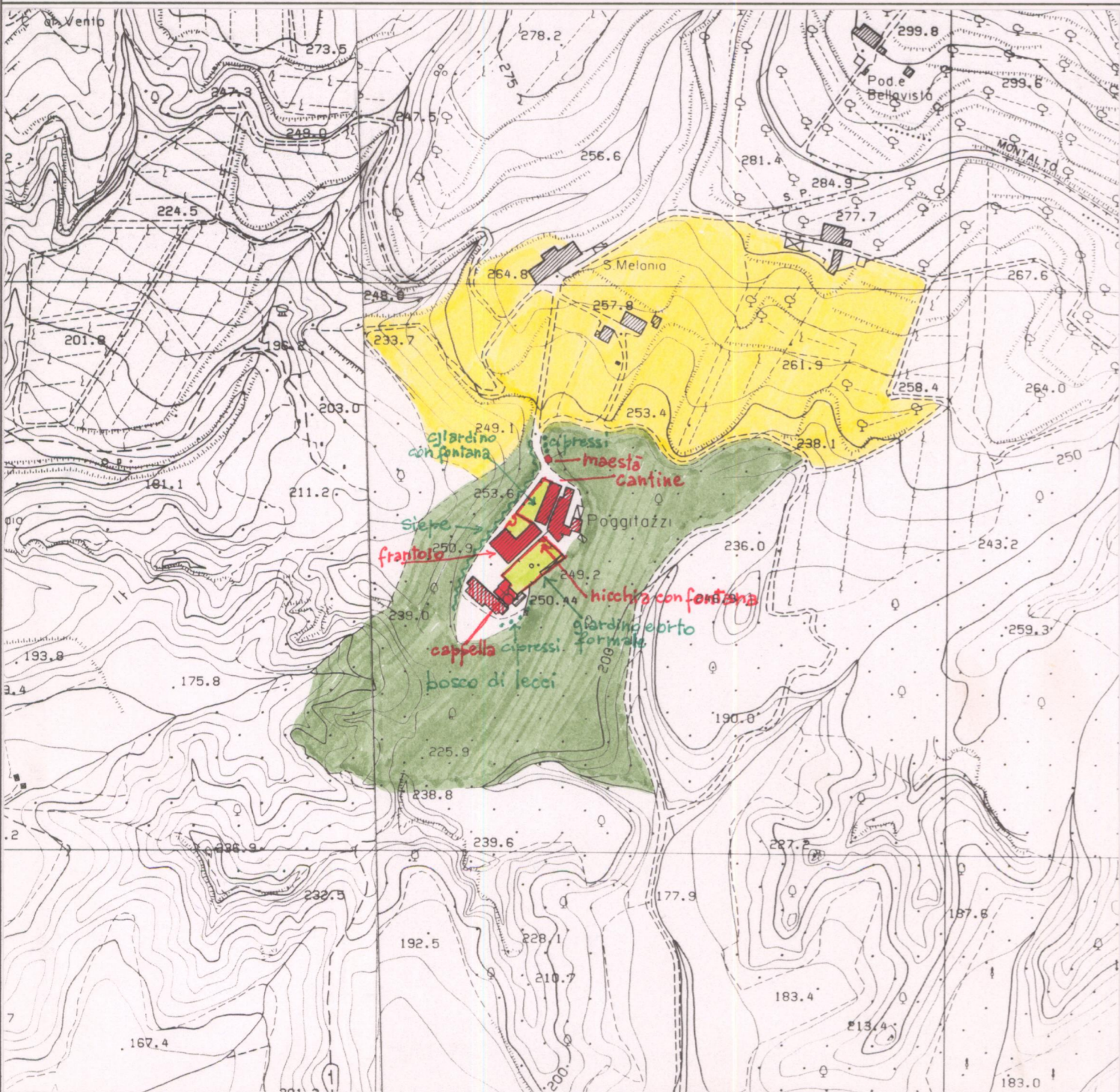

1 - CONDIZIONI D'USO E VINCOLI

RESIDENZA PRIVATA UNITARIA.....	<input checked="" type="checkbox"/>	CAMBIO DI DESTINAZIONE D'USO:.....	<input type="checkbox"/>
RESIDENZA FRAZIONATA.....	<input type="checkbox"/>		
VINCOLI:.....	L. 1089/39 <input type="checkbox"/>	L. 1497/39 <input type="checkbox"/>	PRGC <input type="checkbox"/>
AREE PROTETTE REGIONE TOSCANA:.....	ZONE A <input checked="" type="checkbox"/>	ZONE B, C, D <input type="checkbox"/>	

2 - STATO DI CONSERVAZIONE

	BUONO	MEDIO	CATTIVO	PESSIMO
EDIFICI:		X		
SPAZI APERTI:		X	giardino formale	
ARREDI:		X		
VEGETAZIONE:		X		

3 - STATO DI ALTERAZIONE DELL'INTORNO

INTORNO:	INTEGRO <input checked="" type="checkbox"/>	LEGGERMENTE ALTERATO <input type="checkbox"/>	ALTERATO <input type="checkbox"/>	GRAVEMENTE ALTERATO <input type="checkbox"/>
----------------	---	---	-----------------------------------	--

ELEMENTI ARCHITETTONICI

- 1. VILLA.....
- 2. CAPPELLA.....
- 3. LIMONAIA.....
- 4. FONTANA.....
- 5. GROTTA.....
- 6. NINFEO.....
- 7. PESCHIERA.....
- 8. PISCINA.....
- 9. POZZO.....
- 10. SERRA.....
- 11. VOLIERA.....

TIPOLOGIA DEGLI SPAZI APERTI

- 12. GIARDINO FORMALE.....
- 13. PRATO.....
- 14. POMARIO.....
- 15. ORTO.....
- 16. SPECCHIO D'ACQUA.....
- 17. VIALE ALBERATO.....
- 18. ROCCOLO.....
- 19. BARCO.....

ELEMENTI DI ARREDO

- MURO DI CINTA.....
- CANCELLATA.....
- GAZEBO.....
- NICCHIA.....
- PERGOLA (nell'orto).....
- STATUE (interraccolta).....
- TERRECOTTE (leoni).....

SPECIE ARBOREE PREVALENTI

Lecci.....

NOTE
 Del 1750 su preesistenza
 del 1500. Sale affrescate
 e Camino del Sansovino
 Iscrizione sulla facciata
 della cappella:
 PACHOLO DI MAFFEO DELIBRI FRAN
 M.C.C.C.LXXX.VIII
 Iscrizione sull'ingresso
 del Frantoio:
 M.DCCCLXXXIV
 GIUSEPPE ACCIAIOLI

VALORE ARCHITETTONICO/

URBANISTICO INTRINSECO

- MEDIO.....
- BUONO.....
- ECCEZIONALE.....

VALORE PAESISTICO

- MEDIO.....
- BUONO.....
- ECCEZIONALE.....



PIANO TERRITORIALE PAESISTICO DELLA PROVINCIA DI AREZZO

RESPONSABILE: Prof. Arch. G.F. Di Pietro

UFFICIO DEL PIANO PAESISTICO: Arch./ti G. Goretti - A. Navalesi - A. Polcri - M.L. Sogli - S. Sorini

ANALISI DELLE STRUTTURE INSEDIATIVE

Foglio fotografico relativo a: VILLA-FATTORIA DI POGGITAZZI

Comune: Terranuova Bracciolini

SCHEDA

CI 06 / 02

Vi 01 a₁



Film 595. Foto 9

p.v. N. 5. Villa e ingresso alle cantine



Film 595. Foto 7

p.v. N. 6. Viale di accesso



Film 122. Foto 22

p.v. N. 7. Portale con leoni in terracotta



Film 122. Foto 23

p.v. N. 8. Cortile interno



Film Foto

p.v. N. 9. Idem



Film Foto

p.v. N. 10. Idem



Film Foto

p.v. N. 11. Giardino ad ovest



Film Foto

p.v. N. 12. Giardino ad ovest



Film Foto

Edificio sopra il frantoio

p.v. N. 13



Film Foto

p.v. N. 14. Frantoio



Film Foto

p.v. N. 15. Cappella



Film Foto

p.v. N. 16. Nicheia con fontana



Film Foto

p.v. N. 17. Giardino formale (ad est)



Film Foto

p.v. N. 18. Orto ad est

p.v. N.

p.v. N.