

# PIANO TERRITORIALE PAESISTICO DELLA PROVINCIA DI AREZZO

RESPONSABILE: Prof. Arch. G.F. Di Pietro  
 UFFICIO DEL PIANO PAESISTICO: Arch./ti G. Goretti - A. Navalesi - A. Polcri - M.L. Sogli - S. Sorini

ANALISI DELLE STRUTTURE INSEDIATIVE  
 SCHEDATURA DELLE VILLE E GIARDINI

TOPONIMO VILLA SHANGRI-LA  
 COMUNE Terranuova Bracciolini  
 UNITÀ AMBIENTALE

**SCHEDA**  
 CI 06 / 04  
 Vi 02 a



p.v. N. 1. Veduta dalla strada com. di Campogialli

p.v. N. 2

p.v. N. 3. Il giardino e la villa

p.v. N. 4. Veduta sul retro

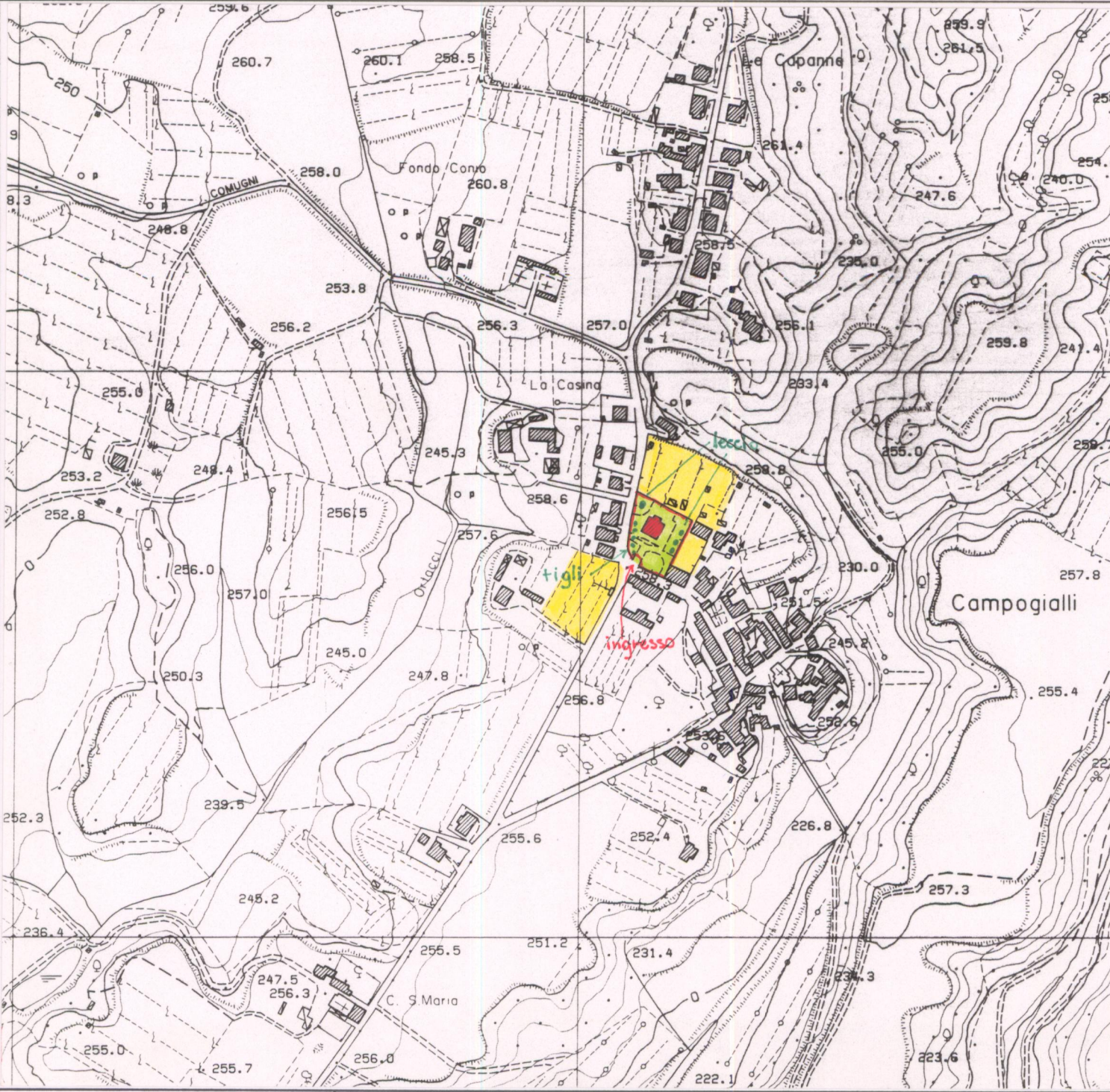

### 1 - CONDIZIONI D'USO E VINCOLI

RESIDENZA PRIVATA UNITARIA	<input checked="" type="checkbox"/>	CAMBIO DI DESTINAZIONE D'USO	<input type="checkbox"/>
RESIDENZA FRAZIONATA	<input type="checkbox"/>		
VINCOLI	L. 1089/39 <input type="checkbox"/>	L. 1497/39 <input type="checkbox"/>	PRGC <input checked="" type="checkbox"/>
AREE PROTETTE REGIONE TOSCANA	ZONE A <input type="checkbox"/>	ZONE B, C, D <input type="checkbox"/>	

### 2 - STATO DI CONSERVAZIONE

	BUONO	MEDIO	CATTIVO	PESSIMO
EDIFICI:	<input checked="" type="checkbox"/>	<input type="checkbox"/>	<input type="checkbox"/>	<input type="checkbox"/>
SPAZI APERTI:	<input checked="" type="checkbox"/>	<input type="checkbox"/>	<input type="checkbox"/>	<input type="checkbox"/>
ARREDI:	<input checked="" type="checkbox"/>	<input type="checkbox"/>	<input type="checkbox"/>	<input type="checkbox"/>
VEGETAZIONE:	<input checked="" type="checkbox"/>	<input type="checkbox"/>	<input type="checkbox"/>	<input type="checkbox"/>

### 3 - STATO DI ALTERAZIONE DELL'INTORNO

INTORNO:	INTEGRO <input type="checkbox"/>	LEGGERMENTE ALTERATO <input type="checkbox"/>	ALTERATO <input checked="" type="checkbox"/>	GRAVEMENTE ALTERATO <input type="checkbox"/>
----------	----------------------------------	---	--	--

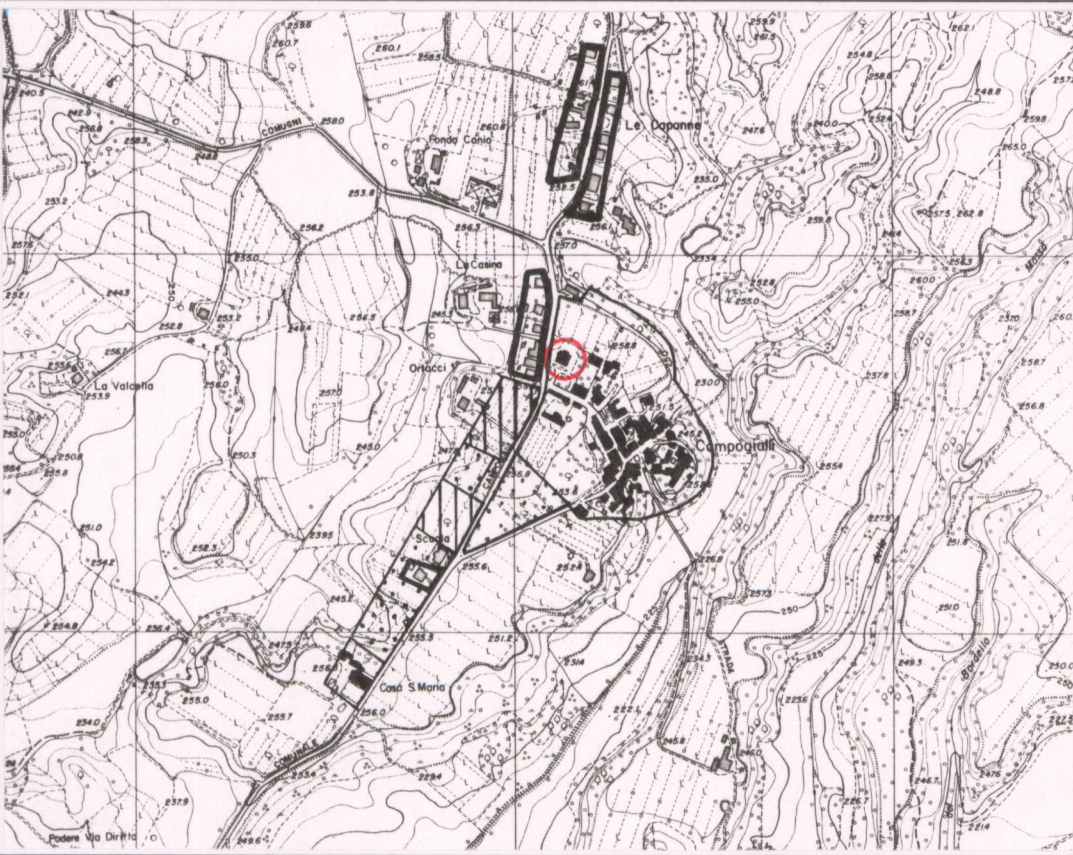

- ### ELEMENTI ARCHITETTONICI
- 1. VILLA
  - 2. CAPPELLA
  - 3. LIMONAIA
  - 4. FONTANA
  - 5. GROTTA
  - 6. NINFEO
  - 7. PESCHIERA
  - 8. PISCINA
  - 9. POZZO
  - 10. SERRA
  - 11. VOLIERA

- ### TIPOLOGIA DEGLI SPAZI APERTI
- 12. GIARDINO FORMALE
  - 13. PRATO
  - 14. POMARIO
  - 15. ORTO
  - 16. SPECCHIO D'ACQUA
  - 17. VIALE ALBERATO
  - 18. ROCCOLO
  - 19. BARCO

- ### ELEMENTI DI ARREDO
- MURO DI CINTA
  - CANCELLATA
  - GAZEBO
  - NICCHIA
  - PERGOLA
  - STATUE
  - TERRECOTTE

SPECIE ARBOREE PREVALENTI  
 Tigli, lecci, cedri,  
 magnolie

NOTE  
 Ex fattoria Ferrini  
 (1904)  
 Esequito solo il sopralluogo esterno

### VALORE ARCHITETTONICO/URBANISTICO INTRINSECO

MEDIO	<input type="checkbox"/>
BUONO	<input checked="" type="checkbox"/>
ECCEZIONALE	<input type="checkbox"/>

### VALORE PAESISTICO

MEDIO	<input type="checkbox"/>
BUONO	<input checked="" type="checkbox"/>
ECCEZIONALE	<input type="checkbox"/>



**PIANO TERRITORIALE PAESISTICO DELLA PROVINCIA DI AREZZO**

RESPONSABILE: Prof. Arch. G.F. Di Pietro

UFFICIO DEL PIANO PAESISTICO: Arch.ti G. Goretti - A. Navalesi - A. Polcri - M.L. Sogli - S. Sorini

ANALISI DELLE STRUTTURE INSEDIATIVE

Foglio fotografico relativo a: VILLA SHANGRI-LA'

Comune: Terranuova Bracciolini

**SCHEDA**

CI 06 / 04

VI 02 a<sub>1</sub>

Film 594 Foto 21  
Ingresso della villa



p.v. N. 5

Film 594 Foto 24



p.v. N. 6 Muro di cinta ad ovest

Film 594 Foto 25



p.v. N. 7 Idem

Film ..... Foto .....

p.v. N. ....

Film ..... Foto .....

p.v. N. ....

Film ..... Foto .....

p.v. N. ....

Film ..... Foto .....

p.v. N. ....

Film ..... Foto .....

p.v. N. ....

Film ..... Foto .....

p.v. N. ....

Film ..... Foto .....

p.v. N. ....

Film ..... Foto .....

p.v. N. ....

Film ..... Foto .....

p.v. N. ....

Film ..... Foto .....

p.v. N. ....

Film ..... Foto .....

p.v. N. ....

Film ..... Foto .....

p.v. N. ....

Film ..... Foto .....

p.v. N. ....