

PIANO TERRITORIALE PAESISTICO DELLA PROVINCIA DI AREZZO

RESPONSABILE: Prof. Arch. G.F. Di Pietro
 UFFICIO DEL PIANO PAESISTICO: Arch./ti G. Goretti - A. Navalesi - A. Polcri - M.L. Sogli - S. Sorini

ANALISI DELLE STRUTTURE INSEDIATIVE

SCHEDATURA DELLE VILLE E GIARDINI

TOPONIMO ..VILLA DI MONSOGLIO.....

COMUNE Laterina

UNITÀ AMBIENTALE

SCHEDA

CI 06 / 04
 Vi 06 a



Film 484 Foto 36



Film 104 Foto 27A



Film 104 Foto 26A



Film 104 Foto 28A

p.v. N. 1. Veduta dalla strada di Monte sopra Rondine - Pieve a Iliano

p.v. N. 2. Rampe di accesso alla villa

p.v. N. 3. Facciata a nord-ovest

p.v. N. 4. Scalinata

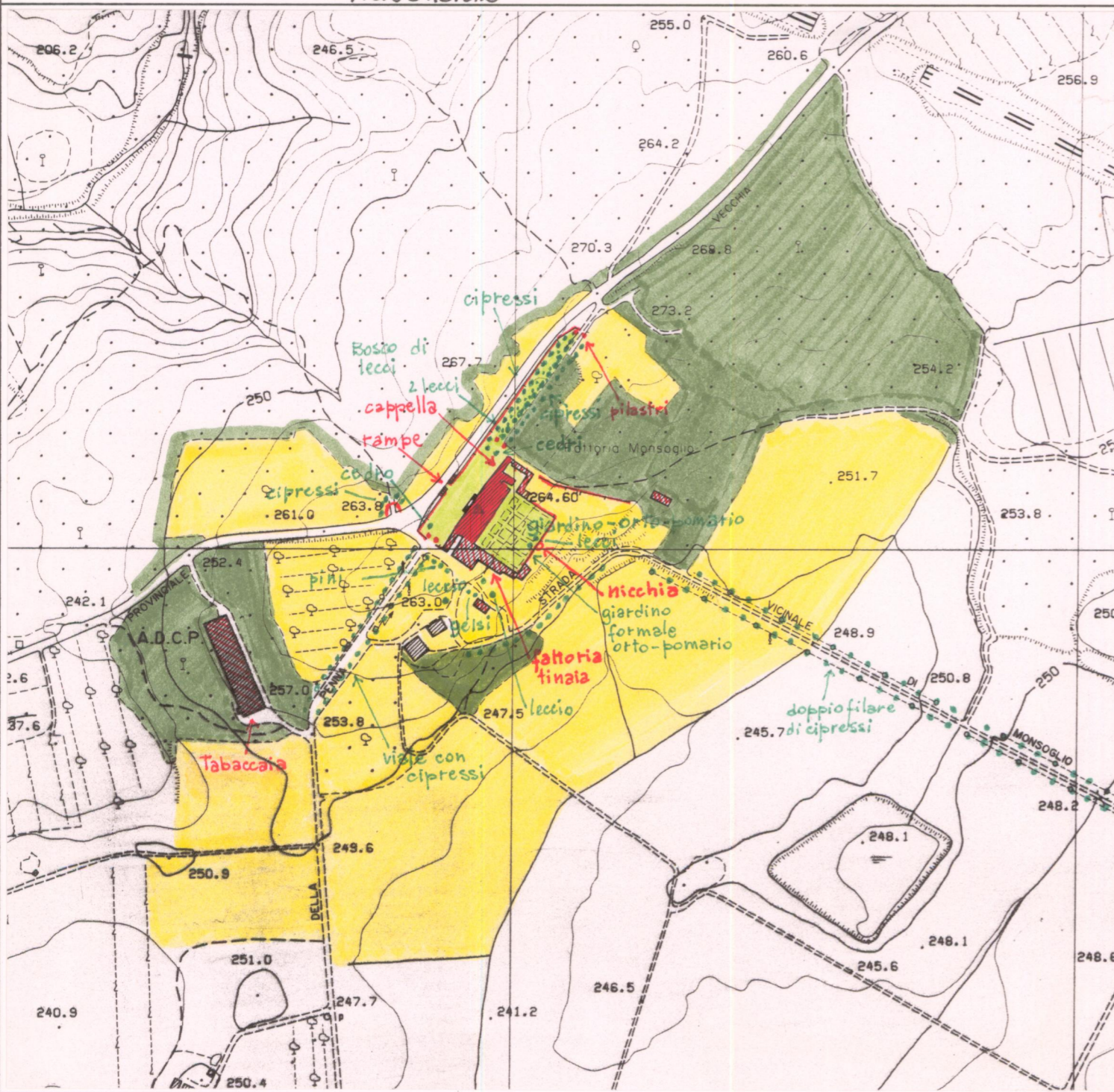

1 - CONDIZIONI D'USO E VINCOLI

RESIDENZA PRIVATA UNITARIA	<input checked="" type="checkbox"/>	CAMBIO DI DESTINAZIONE D'USO	<input type="checkbox"/>
RESIDENZA FRAZIONATA	<input type="checkbox"/>		
VINCOLI:	L. 1089/39 <input checked="" type="checkbox"/>	L. 1497/39	<input type="checkbox"/>
		PRGC	<input checked="" type="checkbox"/>
AREE PROTETTE REGIONE TOSCANA:	ZONE A <input checked="" type="checkbox"/>	ZONE B, C, D	<input type="checkbox"/>

2 - STATO DI CONSERVAZIONE

	BUONO	MEDIO	CATTIVO	PESSIMO
EDIFICI:			<input checked="" type="checkbox"/>	
SPAZI APERTI:	<input checked="" type="checkbox"/>			
ARREDI:		<input checked="" type="checkbox"/>		
VEGETAZIONE:	<input checked="" type="checkbox"/>			

3 - STATO DI ALTERAZIONE DELL'INTORNO

INTORNO:	INTEGRO <input checked="" type="checkbox"/>	LEGGERMENTE ALTERATO	<input type="checkbox"/>	ALTERATO	<input type="checkbox"/>	GRAVEMENTE ALTERATO	<input type="checkbox"/>
----------	---	----------------------	--------------------------	----------	--------------------------	---------------------	--------------------------

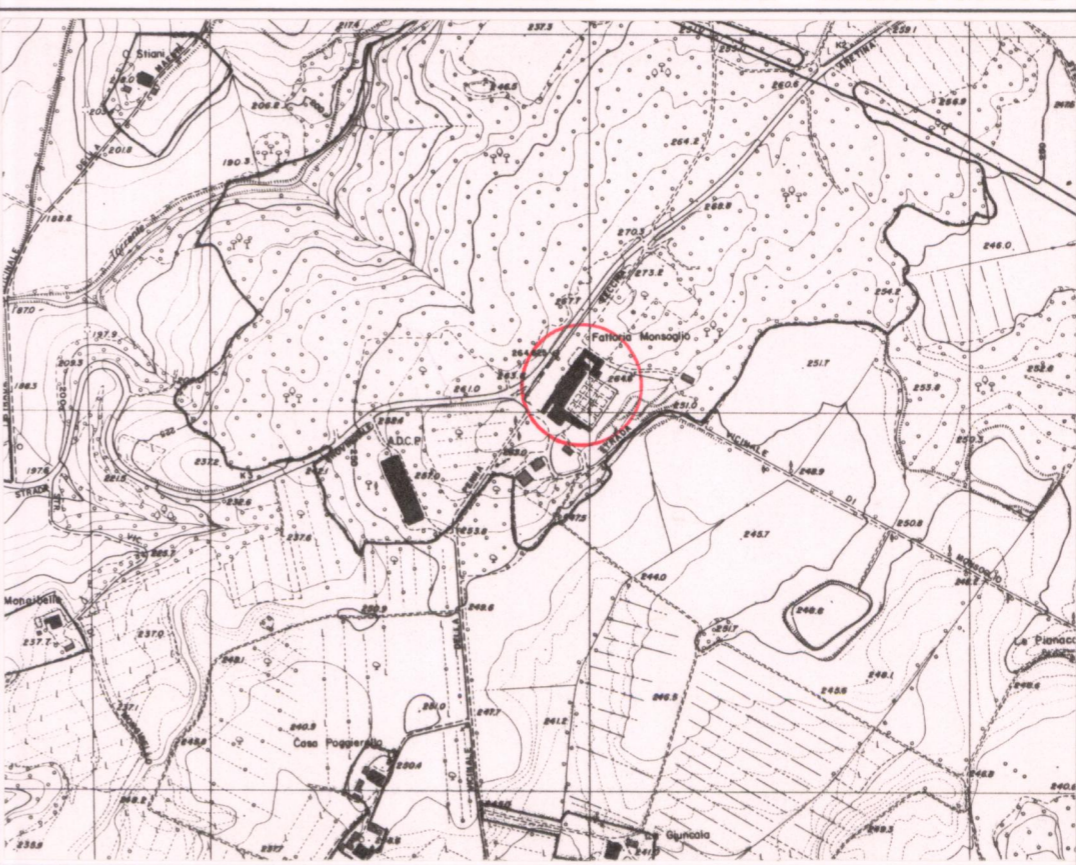

- ### ELEMENTI ARCHITETTONICI
- 1. VILLA
 - 2. CAPPELLA
 - 3. LIMONAIA
 - 4. FONTANA
 - 5. GROTTA
 - 6. NINFEO
 - 7. PESCHIERA
 - 8. PISCINA
 - 9. POZZO
 - 10. SERRA
 - 11. VOLIERA

- ### TIPOLOGIA DEGLI SPAZI APERTI
- 12. GIARDINO FORMALE
 - 13. PRATO
 - 14. POMARIO
 - 15. ORTO
 - 16. SPECCHIO D'ACQUA
 - 17. VIALE ALBERATO
 - 18. ROCCOLO
 - 19. BARCO

- ### ELEMENTI DI ARREDO
- MURO DI CINTA
 - CANCELLATA
 - GAZEBO
 - NICCHIA
 - PERGOLA
 - STATUE
 - TERRECOTTE

- ### SPECIE ARBOREE PREVALENTI
- Cipressi, cedri, lecci, pini, corbezzoli, lillastri.

NOTE
 Sopralluogo interno alla villa non autorizzato.
 Epoca di costruzione: XVI/XVIII sec.
 Accanto alla villa si trovano il parco con alberi dal fusto delle "selvatico" e il giardino a portico con siepi di bosso.

VALORE ARCHITETTONICO/ URBANISTICO INTRINSECO

MEDIO	<input type="checkbox"/>
BUONO	<input type="checkbox"/>
ECCEZIONALE	<input checked="" type="checkbox"/>

VALORE PAESISTICO

MEDIO	<input type="checkbox"/>
BUONO	<input type="checkbox"/>
ECCEZIONALE	<input checked="" type="checkbox"/>

PIANO TERRITORIALE PAESISTICO DELLA PROVINCIA DI AREZZO

RESPONSABILE: Prof. Arch. G.F. Di Pietro

UFFICIO DEL PIANO PAESISTICO: Arch./ti G. Goretti - A. Navalesi - A. Polcri - M.L. Sogli - S. Sorini

ANALISI DELLE STRUTTURE INSEDIATIVE

Foglio fotografico relativo a: **VILLA DI MONSOGLIO**

Comune: Laterina

SCHEDA

CI 06 / 04

Vi 06 a₁

Film 104. Foto 31A

Particolare facciata

p.v. N. 5



Film 104. Foto 32A

p.v. N. 6. Particolare della foto n.5



Film 104. Foto 30A

p.v. N. 7. Cappella



Film 104. Foto 33A

p.v. N. 8. Fattoria



Film Foto

p.v. N.

Film 104. Foto 23A

p.v. N. 9. Ingresso al prato antistante la villa



Film 104. Foto 22A

p.v. N. 10. Alberature a fianco della cappella



Film 106. Foto 6

p.v. N. 11. Il prato antistante la villa



Film 106. Foto 3

p.v. N. 12. Muro di cinta del giardino



Film 104. Foto 22A

Viale di cipressi che porta verso la tabaccaia

p.v. N. 13



Film 104. Foto 24A

p.v. N. 14. Il Bosco di lecci oltre la strada



Film 595. Foto 28

p.v. N. 15. Ingresso secondario a nord



Film 595. Foto 27

p.v. N. 16. Viale di cipressi sul bordo della strada



Film Foto

p.v. N.

Film Foto

p.v. N.

Film Foto

p.v. N.