

# PIANO TERRITORIALE PAESISTICO DELLA PROVINCIA DI AREZZO

RESPONSABILE: Prof. Arch. G.F. Di Pietro  
 UFFICIO DEL PIANO PAESISTICO: Arch./ti G. Goretti - A. Navalesi - A. Polcri - M.L. Sogli - S. Sorini

ANALISI DELLE STRUTTURE INSEDIATIVE

SCHEDATURA DELLE VILLE E GIARDINI

TOPONIMO ..VILLA BAGLIONI.....

COMUNE ..Laterina.....

UNITÀ AMBIENTALE .....

SCHEDA

CI 06 / 04  
 Vi 07 a



Film 596. Foto 26. p.v. N. ....



Film 596. Foto 27. p.v. N. ....



Film 596. Foto 28. p.v. N. ....

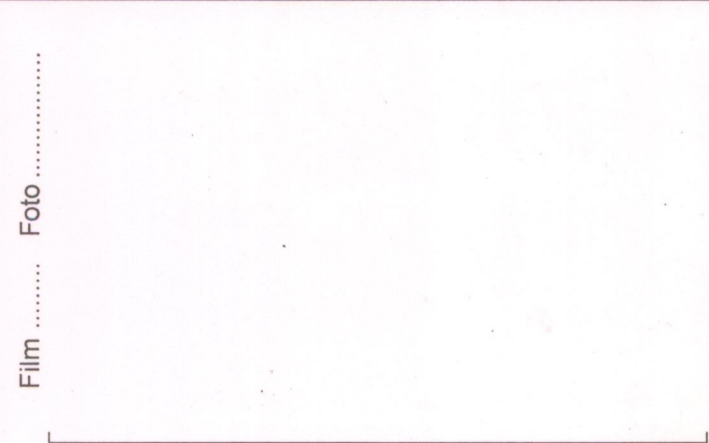

Film ..... Foto ..... p.v. N. ....

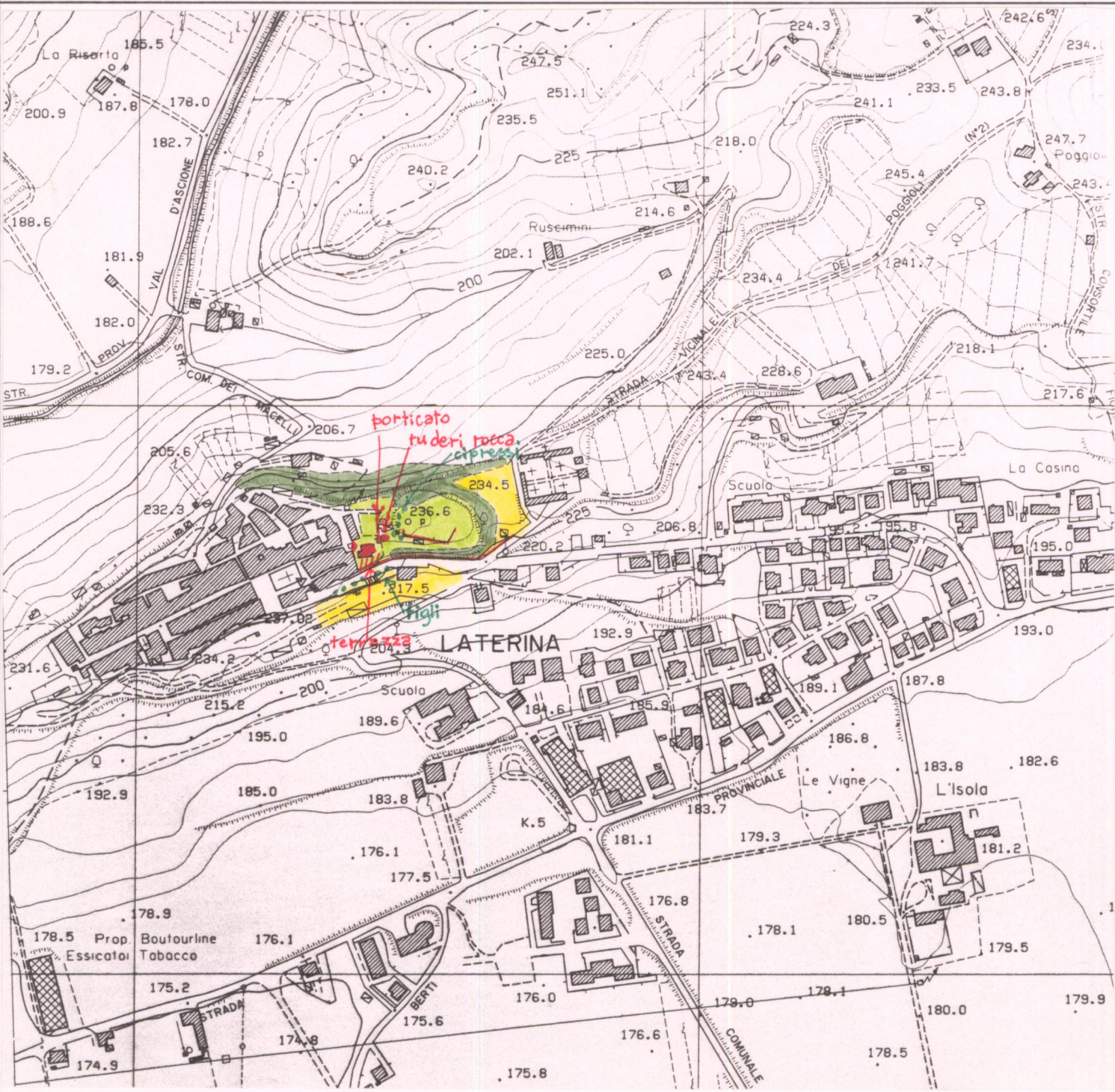

### 1 - CONDIZIONI D'USO E VINCOLI

RESIDENZA PRIVATA UNITARIA	<input checked="" type="checkbox"/>	CAMBIO DI DESTINAZIONE D'USO	<input type="checkbox"/>
RESIDENZA FRAZIONATA	<input type="checkbox"/>		
VINCOLI:	L. 1089/39 <input type="checkbox"/>	L. 1497/39 <input type="checkbox"/>	PRGC <input checked="" type="checkbox"/>
AREE PROTETTE REGIONE TOSCANA:	ZONE A <input type="checkbox"/>	ZONE B, C, D <input type="checkbox"/>	

### 2 - STATO DI CONSERVAZIONE

	BUONO	MEDIO	CATTIVO	PESSIMO
EDIFICI:	X			
SPAZI APERTI:	X			
ARREDI:	X			
VEGETAZIONE:	X			

### 3 - STATO DI ALTERAZIONE DELL'INTORNO

INTORNO:	INTEGRO <input type="checkbox"/>	LEGGERMENTE ALTERATO <input type="checkbox"/>	ALTERATO <input checked="" type="checkbox"/>	GRAVEMENTE ALTERATO <input type="checkbox"/>
----------	----------------------------------	---	--	--

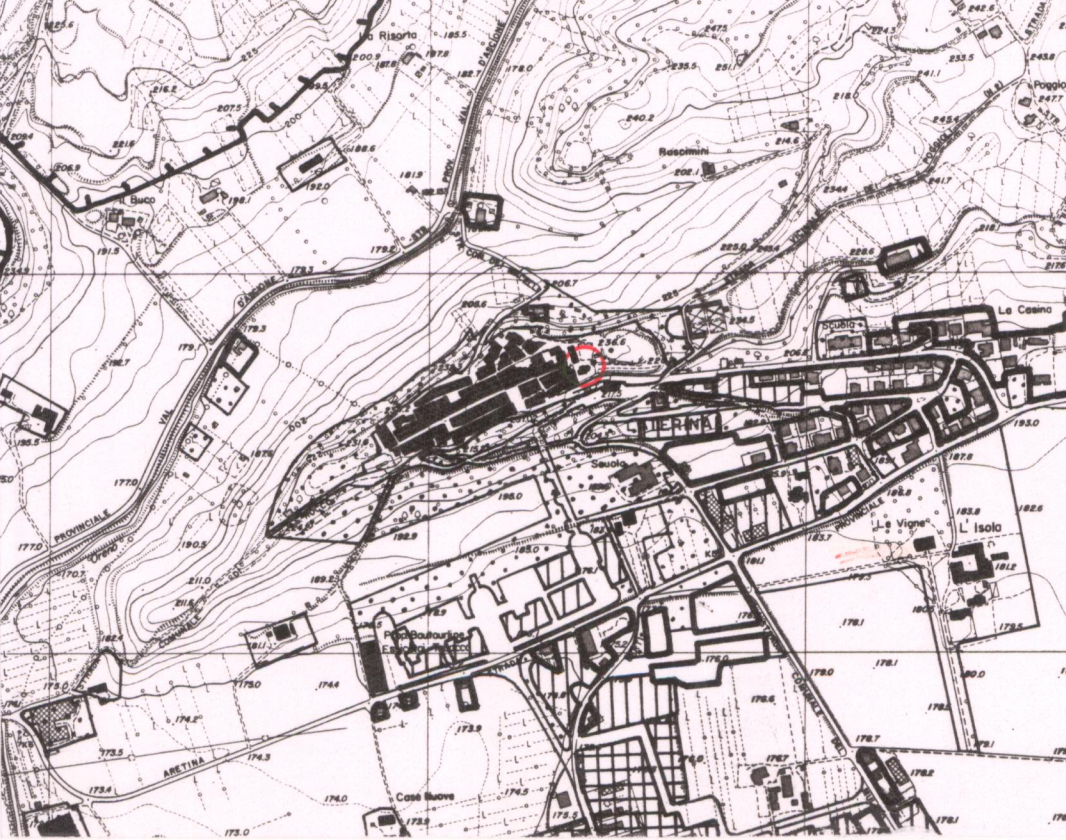

### ELEMENTI ARCHITETTONICI

- 1. VILLA
  - 2. CAPPELLA
  - 3. LIMONAIA
  - 4. FONTANA
  - 5. GROTTA
  - 6. NINFEIO
  - 7. PESCHIERA
  - 8. PISCINA
  - 9. POZZO
  - 10. SERRA
  - 11. VOLIERA
  - 12. PORTICATO
- TIPOLOGIA DEGLI SPAZI APERTI
- 12. GIARDINO FORMALE
  - 13. PRATO
  - 14. POMARIO
  - 15. ORTO
  - 16. SPECCHIO D'ACQUA
  - 17. VIALE ALBERATO
  - 18. ROCCOLO
  - 19. BARCO

### ELEMENTI DI ARREDO

- MURO DI CINTA (a retta)
- CANCELLATA
- GAZEBO
- NICCHIA
- PERGOLA
- STATUE
- TERRECOTTE

### SPECIE ARBOREE PREVALENTI

Lecci, figli, cipressi

### NOTE

La villa sorge nei pressi dei ruderi della tocca di Laterina. Sopralluogo esterno.

### VALORE ARCHITETTONICO/URBANISTICO INTRINSECO

- MEDIO
- BUONO
- ECCEZIONALE

### VALORE PAESISTICO

- MEDIO
- BUONO
- ECCEZIONALE