

# PIANO TERRITORIALE PAESISTICO DELLA PROVINCIA DI AREZZO

RESPONSABILE: Prof. Arch. G.F. Di Pietro

UFFICIO DEL PIANO PAESISTICO: Arch./ti G. Goretti - A. Navalesi - A. Polcri - M.L. Sogli - S. Sorini

ANALISI DELLE STRUTTURE INSEDIATIVE

SCHEDATURA DELLE VILLE E GIARDINI

TOPONIMO ...VILLA BARBERINO.....

COMUNE .....Cavriglia.....

UNITÀ AMBIENTALE .....

SCHEDA

CI 06 / 05  
Vi 02 a



p.v. N. 1...Panoramica...da...La Montanina.....

p.v. N. ....



Film 597: Foto 4.....

p.v. N. 2...Ex granaio-cantine visto da La Montanina



Film 597: Foto 5.....

p.v. N. 3 Veduta dalla S. Com. di Meleto (cimitero)

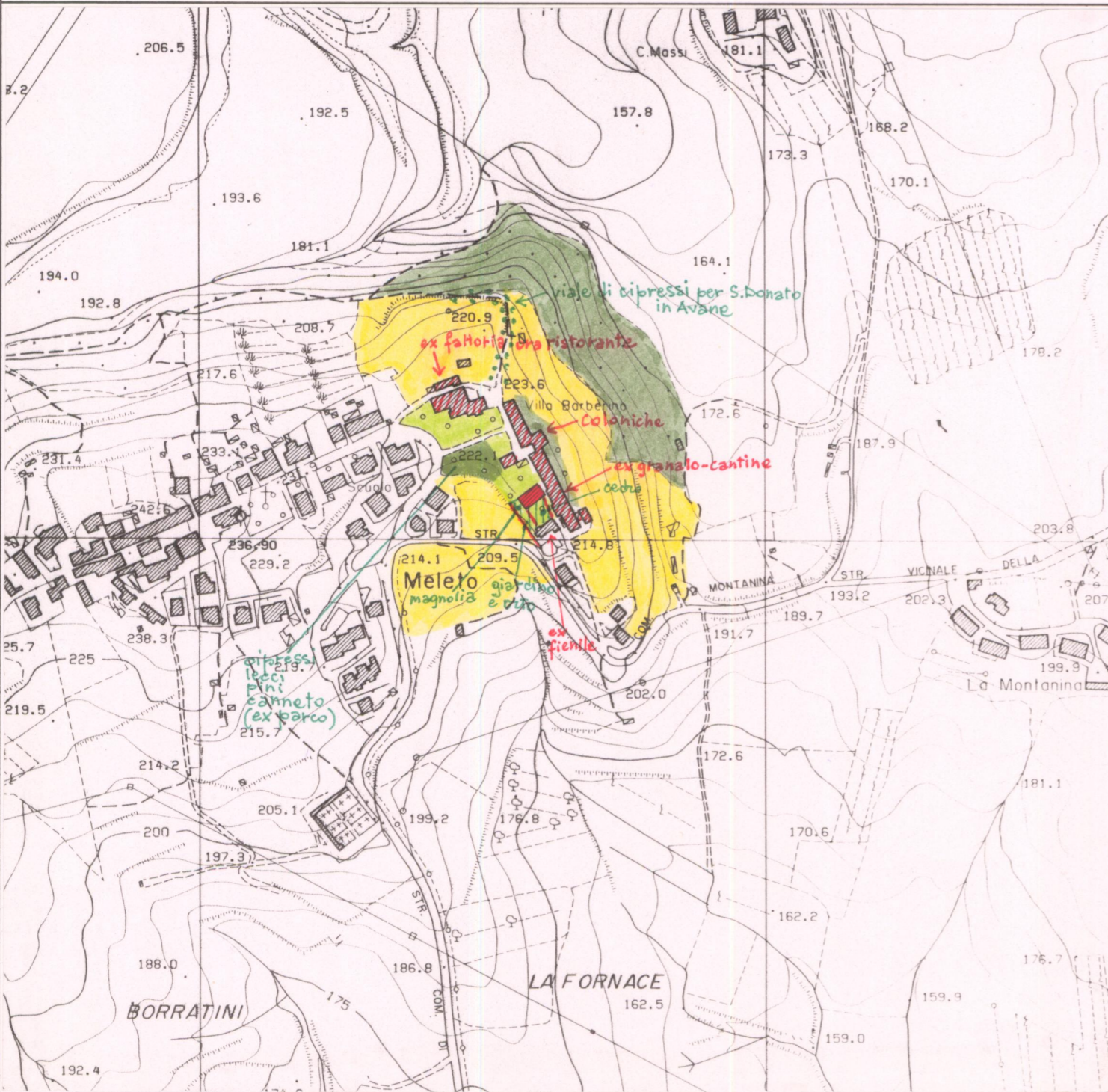

## 1 - CONDIZIONI D'USO E VINCOLI

RESIDENZA PRIVATA UNITARIA.....	<input type="checkbox"/>	CAMBIO DI DESTINAZIONE D'USO:.....	<input type="checkbox"/>
RESIDENZA FRAZIONATA.....	<input checked="" type="checkbox"/>	.....	.....
VINCOLI:.....	L. 1089/39 <input type="checkbox"/>	L. 1497/39 <input type="checkbox"/>	PRGC <input type="checkbox"/>
AREE PROTETTE REGIONE TOSCANA:.....	ZONE A <input type="checkbox"/>	ZONE B, C, D <input type="checkbox"/>	

## 2 - STATO DI CONSERVAZIONE

	BUONO	MEDIO	CATTIVO	PESSIMO
EDIFICI: .....		X		
SPAZI APERTI: .....			X	orto
ARREDI: .....				X
VEGETAZIONE: .....			X	

## 3 - STATO DI ALTERAZIONE DELL'INTORNO

INTORNO: .....	INTEGRO <input type="checkbox"/>	LEGGERMENTE ALTERATO <input type="checkbox"/>	ALTERATO <input checked="" type="checkbox"/>	GRAVEMENTE ALTERATO <input type="checkbox"/>
----------------	----------------------------------	---	--	--

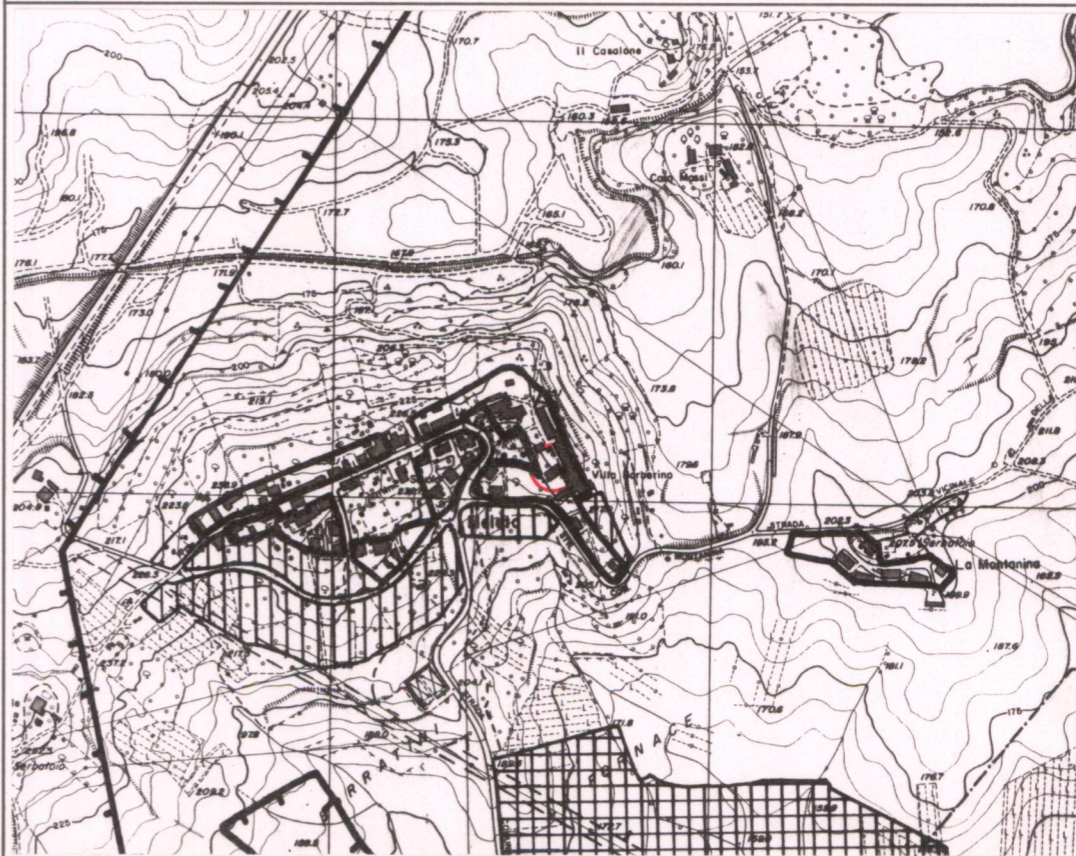

## ELEMENTI ARCHITETTONICI

- 1. VILLA.....
- 2. CAPPELLA interna alla villa.....
- 3. LIMONAIA.....
- 4. FONTANA.....
- 5. GROTTA.....
- 6. NINFEO.....
- 7. PESCHIERA.....
- 8. PISCINA.....
- 9. POZZO.....
- 10. SERRA.....
- 11. VOLIERA.....

## TIPOLOGIA DEGLI SPAZI APERTI

- 12. GIARDINO FORMALE.....
- 13. PRATO.....
- 14. POMARIO.....
- 15. ORTO.....
- 16. SPECCHIO D'ACQUA.....
- 17. VIALE ALBERATO.....
- 18. ROCCOLO.....
- 19. BARCO.....

## ELEMENTI DI ARREDO

- MURO DI CINTA.....
- CANCELLATA.....
- GAZEBO.....
- NICCHIA.....
- PERGOLA.....
- STATUE.....
- TERRECOTTE.....

## SPECIE ARBOREE PREVALENTI

Cedri, tassi, pini,  
cipressi, lecci, magnolia,  
canneto.....

## NOTE

.....  
.....  
.....  
.....  
.....  
.....  
.....  
.....  
.....  
.....

## VALORE ARCHITETTONICO/ URBANISTICO INTRINSECO

- MEDIO.....
- BUONO.....
- ECCEZIONALE.....

## VALORE PAESISTICO

- MEDIO.....
- BUONO.....
- ECCEZIONALE.....

**PIANO TERRITORIALE PAESISTICO DELLA PROVINCIA DI AREZZO**

RESPONSABILE: Prof. Arch. G.F. Di Pietro

UFFICIO DEL PIANO PAESISTICO: Arch. Iti G. Goretti - A. Navalesi - A. Polcri - M.L. Sogli - S. Sorini

ANALISI DELLE STRUTTURE INSEDIATIVE

SCHEDATURA DELLE VILLE E GIARDINI

TOPONIMO ..VILLA BARBERINO.....

COMUNE .....Carriglia.....

UNITÀ AMBIENTALE .....

**SCHEDA**

CI 06 / 05  
Vi 02 a<sub>1</sub>



Film 597. Foto 2.....

p.v. N. 4 Muro di cinta della villa.....



Film 597. Foto 3.....

p.v. N. 5 Villa.....



Film 597. Foto 4.....

p.v. N. 6 Edifici sul retro della villa.....

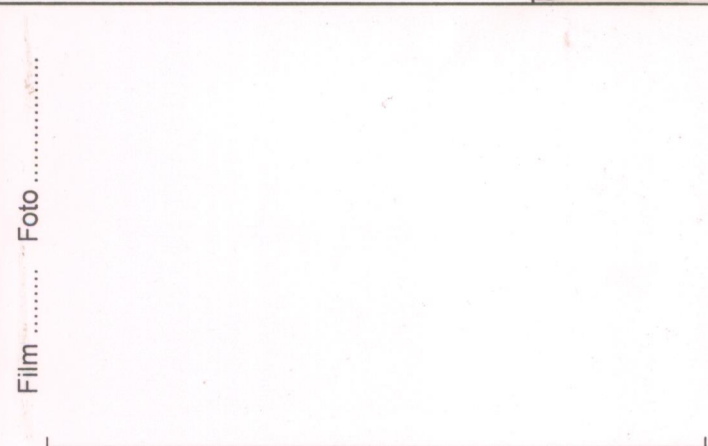

Film ..... Foto .....

p.v. N. ....

**1 - CONDIZIONI D'USO E VINCOLI**

RESIDENZA PRIVATA UNITARIA .....  CAMBIO DI DESTINAZIONE D'USO: .....

RESIDENZA FRAZIONATA .....

VINCOLI: ..... L. 1089/39  L. 1497/39  ..... PRGC

AREE PROTETTE REGIONE TOSCANA: ..... ZONE A  ZONE B, C, D

**2 - STATO DI CONSERVAZIONE**

	BUONO	MEDIO	CATTIVO	PESSIMO
EDIFICI:	.....	.....	.....	.....
SPAZI APERTI:	.....	.....	.....	.....
ARREDI:	.....	.....	.....	.....
VEGETAZIONE:	.....	.....	.....	.....

**3 - STATO DI ALTERAZIONE DELL'INTORNO**

INTORNO: INTEGRO  LEGGERMENTE ALTERATO  ALTERATO  GRAVEMENTE ALTERATO

**ELEMENTI ARCHITETTONICI**

- 1. VILLA .....
- 2. CAPPELLA .....
- 3. LIMONAIA .....
- 4. FONTANA .....
- 5. GROTTA .....
- 6. NINFEO .....
- 7. PESCHIERA .....
- 8. PISCINA .....
- 9. POZZO .....
- 10. SERRA .....
- 11. VOLIERA .....

**TIPOLOGIA DEGLI SPAZI APERTI**

- 12. GIARDINO FORMALE .....
- 13. PRATO .....
- 14. POMARIO .....
- 15. ORTO .....
- 16. SPECCHIO D'ACQUA .....
- 17. VIALE ALBERATO .....
- 18. ROCCOLO .....
- 19. BARCO .....

**ELEMENTI DI ARREDO**

- MURO DI CINTA .....
- CANCELLATA .....
- GAZEBO .....
- NICCHIA .....
- PERGOLA .....
- STATUE .....
- TERRECOTTE .....

**SPECIE ARBOREE PREVALENTI**

.....

**NOTE**

.....

**VALORE ARCHITETTONICO/ URBANISTICO INTRINSECO**

- MEDIO .....
- BUONO .....
- ECCEZIONALE .....

**VALORE PAESISTICO**

- MEDIO .....
- BUONO .....
- ECCEZIONALE .....

