

# PIANO TERRITORIALE PAESISTICO DELLA PROVINCIA DI AREZZO

RESPONSABILE: Prof. Arch. G.F. Di Pietro

UFFICIO DEL PIANO PAESISTICO: Arch./ti G. Goretti - A. Navalesi - A. Polcri - M.L. Sogli - S. Sorini

ANALISI DELLE STRUTTURE INSEDIATIVE

SCHEDATURA DELLE VILLE E GIARDINI

TOPONIMO ..FATTORIA DI SCRAFANA.....

COMUNE ..Montevarchi.....

UNITÀ AMBIENTALE .....

SCHEDA

CI 06 / 06  
Vi 09 a

Film .707. Foto 2.A.....



p.v. N. 1. Veduta dalla strada dei Salvatici

Film .706. Foto 2.B.A.....



p.v. N. 2. Fronte ovest

Film .706. Foto 2.C.A.....



p.v. N. 3. La fattoria vista da ovest

Film .706. Foto 3.A.....



p.v. N. 4. Veduta del giardino da ovest

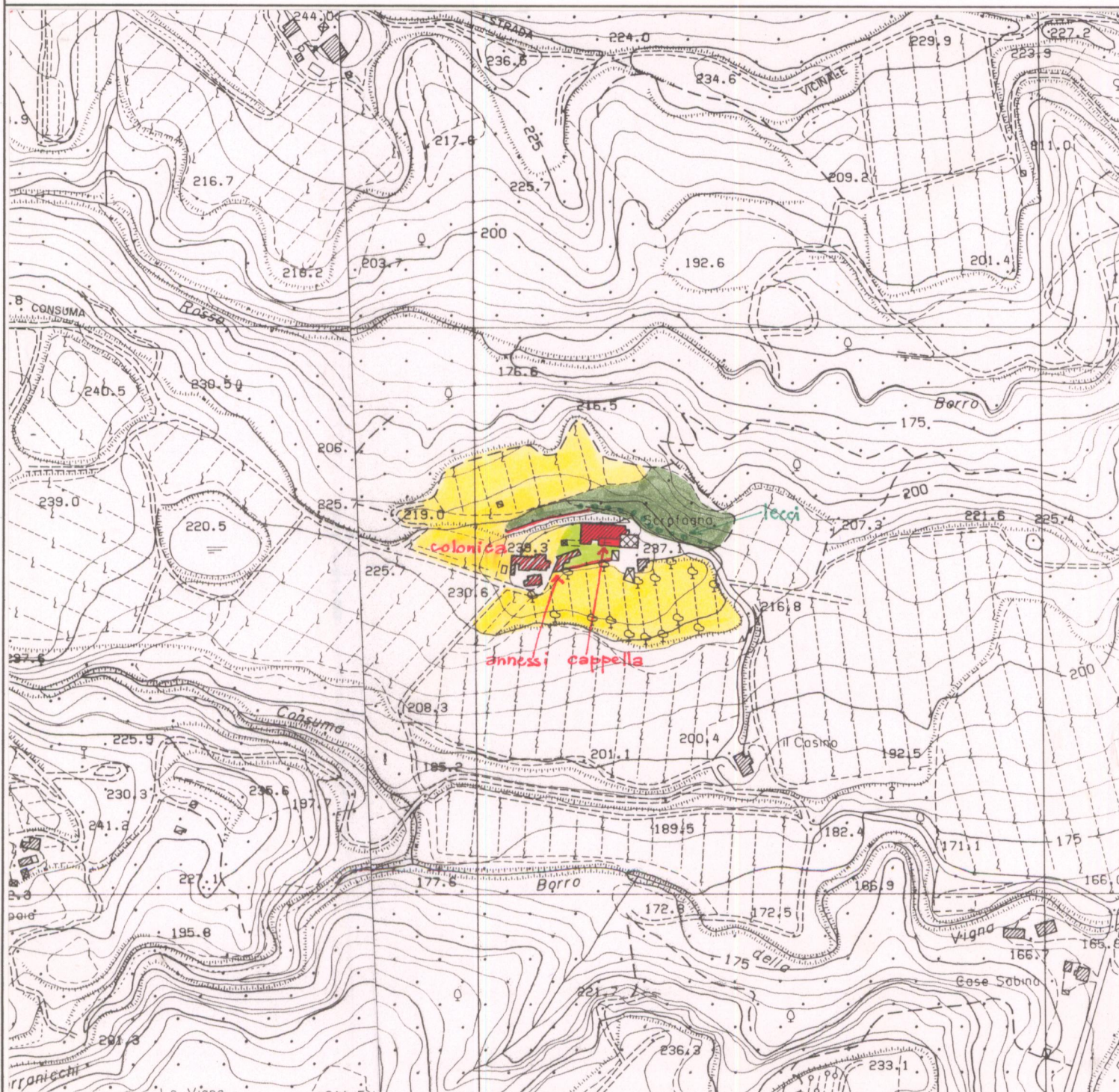

### 1 - CONDIZIONI D'USO E VINCOLI

RESIDENZA PRIVATA UNITARIA.....	<input checked="" type="checkbox"/>	CAMBIO DI DESTINAZIONE D'USO:.....	<input type="checkbox"/>
RESIDENZA FRAZIONATA.....	<input type="checkbox"/>		
VINCOLI:.....	L. 1089/39 <input type="checkbox"/>	L. 1497/39 <input type="checkbox"/>	PRGC <input type="checkbox"/>
AREE PROTETTE REGIONE TOSCANA:.....	ZONE A <input checked="" type="checkbox"/>	ZONE B, C, D <input type="checkbox"/>	

### 2 - STATO DI CONSERVAZIONE

	BUONO	MEDIO	CATTIVO	PESSIMO
EDIFICI: .....		X		
SPAZI APERTI: .....		X		
ARREDI: .....				
VEGETAZIONE: .....		X		

### 3 - STATO DI ALTERAZIONE DELL'INTORNO

INTORNO: INTEGRO <input checked="" type="checkbox"/>	LEGGERMENTE ALTERATO <input type="checkbox"/>	ALTERATO <input type="checkbox"/>	GRAVEMENTE ALTERATO <input type="checkbox"/>
------------------------------------------------------	-----------------------------------------------	-----------------------------------	----------------------------------------------

### ELEMENTI ARCHITETTONICI

- 1. VILLA - Fattoria
- 2. CAPPELLA
- 3. LIMONAIA
- 4. FONTANA
- 5. GROTTA
- 6. NINFEO
- 7. PESCHIERA
- 8. PISCINA
- 9. POZZO
- 10. SERRA
- 11. VOLIERA

### TIPOLOGIA DEGLI SPAZI APERTI

- 12. GIARDINO FORMALE
- 13. PRATO
- 14. POMARIO
- 15. ORTO
- 16. SPECCHIO D'ACQUA
- 17. VIALE ALBERATO
- 18. ROCCOLO
- 19. BARCO

### ELEMENTI DI ARREDO

- MURO DI CINTA
- CANCELLATA
- GAZEBO
- NICCHIA
- PERGOLA
- STATUE
- TERRECOTTE

### SPECIE ARBOREE PREVALENTI

Lecci, cipressi, abeti.....

### NOTE

Sopraluogo esterno.....

### VALORE ARCHITETTONICO/URBANISTICO INTRINSECO

- MEDIO
- BUONO
- ECCEZIONALE

### VALORE PAESISTICO

- MEDIO
- BUONO
- ECCEZIONALE



AREA DI TUTELA PAESISTICA PROPOSTA

CARTA TECNICA REGIONALE ELEMENTO N.: 287072

Scala 1:5.000

ESTRATTO P.R.G.

Adottato .....

Approvato .....

Scala 1:10.000

**PIANO TERRITORIALE PAESISTICO DELLA PROVINCIA DI AREZZO**

RESPONSABILE: Prof. Arch. G.F. Di Pietro

UFFICIO DEL PIANO PAESISTICO: Arch./ti G. Goretti - A. Navalesi - A. Polcri - M.L. Sogli - S. Sorini

ANALISI DELLE STRUTTURE INSEDIATIVE

SCHEDATURA DELLE VILLE E GIARDINI

TOPONIMO FATTORIA DI SCRAFANA

COMUNE Montevarchi

UNITÀ AMBIENTALE

**SCHEDA**

CI 06 / 06

Vi 09 a<sub>1</sub>



Film 706.. Foto 31A.....  
p.v. N. 5...Il giardino di fronte alla fattoria



Film ..... Foto .....  
p.v. N. ....



Film ..... Foto .....  
p.v. N. ....



Film ..... Foto .....  
p.v. N. ....

**1 - CONDIZIONI D'USO E VINCOLI**

RESIDENZA PRIVATA UNITARIA  CAMBIO DI DESTINAZIONE D'USO:   
 RESIDENZA FRAZIONATA   
 VINCOLI: L. 1089/39  L. 1497/39  PRGC   
 AREE PROTETTE REGIONE TOSCANA: ZONE A  ZONE B, C, D

**2 - STATO DI CONSERVAZIONE**

	BUONO	MEDIO	CATTIVO	PESSIMO
EDIFICI:	.....	.....	.....	.....
SPAZI APERTI:	.....	.....	.....	.....
ARREDI:	.....	.....	.....	.....
VEGETAZIONE:	.....	.....	.....	.....

**3 - STATO DI ALTERAZIONE DELL'INTORNO**

INTORNO: INTEGRO  LEGGERMENTE ALTERATO  ALTERATO  GRAVEMENTE ALTERATO

**ELEMENTI ARCHITETTONICI**

- 1. VILLA
- 2. CAPPELLA
- 3. LIMONIAIA
- 4. FONTANA
- 5. GROTTA
- 6. NINFEO
- 7. PESCHIERA
- 8. PISCINA
- 9. POZZO
- 10. SERRA
- 11. VOLIERA

**TIPOLOGIA DEGLI SPAZI APERTI**

- 12. GIARDINO FORMALE
- 13. PRATO
- 14. POMARIO
- 15. ORTO
- 16. SPECCHIO D'ACQUA
- 17. VIALE ALBERATO
- 18. ROCCOLO
- 19. BARCO

**ELEMENTI DI ARREDO**

- MURO DI CINTA
- CANCELLATA
- GAZEBO
- NICCHIA
- PERGOLA
- STATUE
- TERRECOTTE

**SPECIE ARBOREE PREVALENTI**

.....  
 .....

**NOTE**

.....  
 .....  
 .....  
 .....  
 .....

**VALORE ARCHITETTONICO/ URBANISTICO INTRINSECO**

- MEDIO
- BUONO
- ECCEZIONALE

**VALORE PAESISTICO**

- MEDIO
- BUONO
- ECCEZIONALE

