

PIANO TERRITORIALE PAESISTICO DELLA PROVINCIA DI AREZZO

RESPONSABILE: Prof. Arch. G.F. Di Pietro

UFFICIO DEL PIANO PAESISTICO: Arch./ti G. Goretti - A. Navalesi - A. Polcri - M.L. Sogli - S. Sorini

ANALISI DELLE STRUTTURE INSEDIATIVE

SCHEDATURA DELLE VILLE E GIARDINI

TOPONIMO ..LE. PADULETTE.....

COMUNEMontevarchi.....

UNITÀ AMBIENTALE

SCHEDA

CI 06 / 07

Vi 01 a



Film 706. Foto 7A.....



Film 706. Foto 12A.....



Film 321. Foto 35.....



Film 706. Foto 9A.....

p.v. N. 1. Veduta da Val di Lago.....

p.v. N. 2. Veduta da est.....

p.v. N. 3. Fronte a nord e ad ovest.....

p.v. N. 4. Fronte sud.....

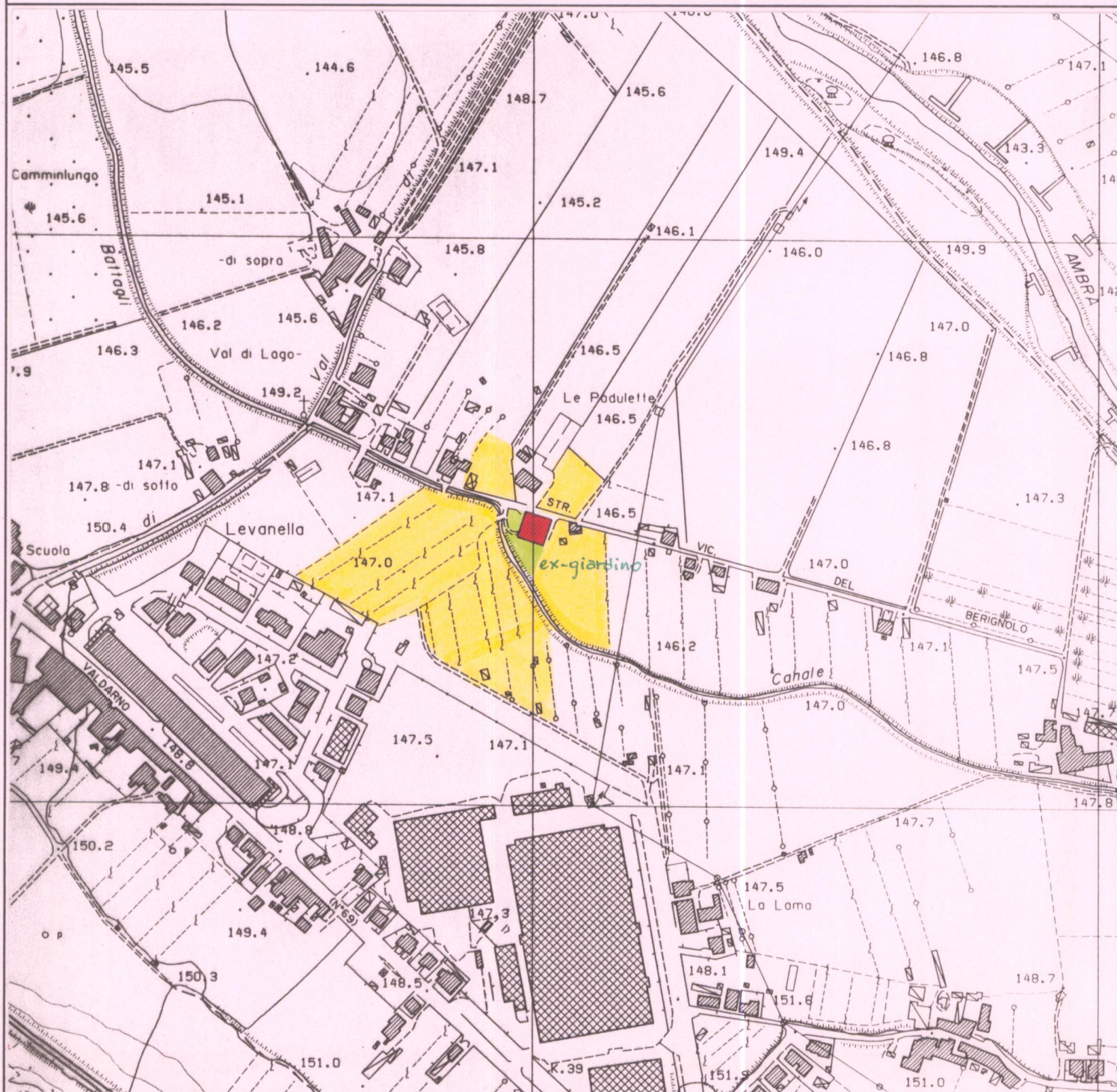

1 - CONDIZIONI D'USO E VINCOLI

RESIDENZA PRIVATA UNITARIA..... CAMBIO DI DESTINAZIONE D'USO.....

RESIDENZA FRAZIONATA.....

VINCOLI:..... L. 1089/39 L. 1497/39 PRGC

AREE PROTETTE REGIONE TOSCANA:..... ZONE A ZONE B, C, D

2 - STATO DI CONSERVAZIONE

	BUONO	MEDIO	CATTIVO	PESSIMO
EDIFICI:			X	
SPAZI APERTI:				X
ARREDI:				
VEGETAZIONE:				X

3 - STATO DI ALTERAZIONE DELL'INTORNO

INTORNO: INTEGRO LEGGERMENTE ALTERATO ALTERATO GRAVEMENTE ALTERATO

- #### ELEMENTI ARCHITETTONICI
- 1. VILLA
 - 2. CAPPELLA
 - 3. LIMONAIA
 - 4. FONTANA
 - 5. GROTTA
 - 6. NINFEO
 - 7. PESCHIERA
 - 8. PISCINA
 - 9. POZZO
 - 10. SERRA
 - 11. VOLIERA
- #### TIPOLOGIA DEGLI SPAZI APERTI
- 12. GIARDINO FORMALE
 - 13. PRATO
 - 14. POMARIO
 - 15. ORTO
 - 16. SPECCHIO D'ACQUA
 - 17. VIALE ALBERATO
 - 18. ROCCOLO
 - 19. BARCO

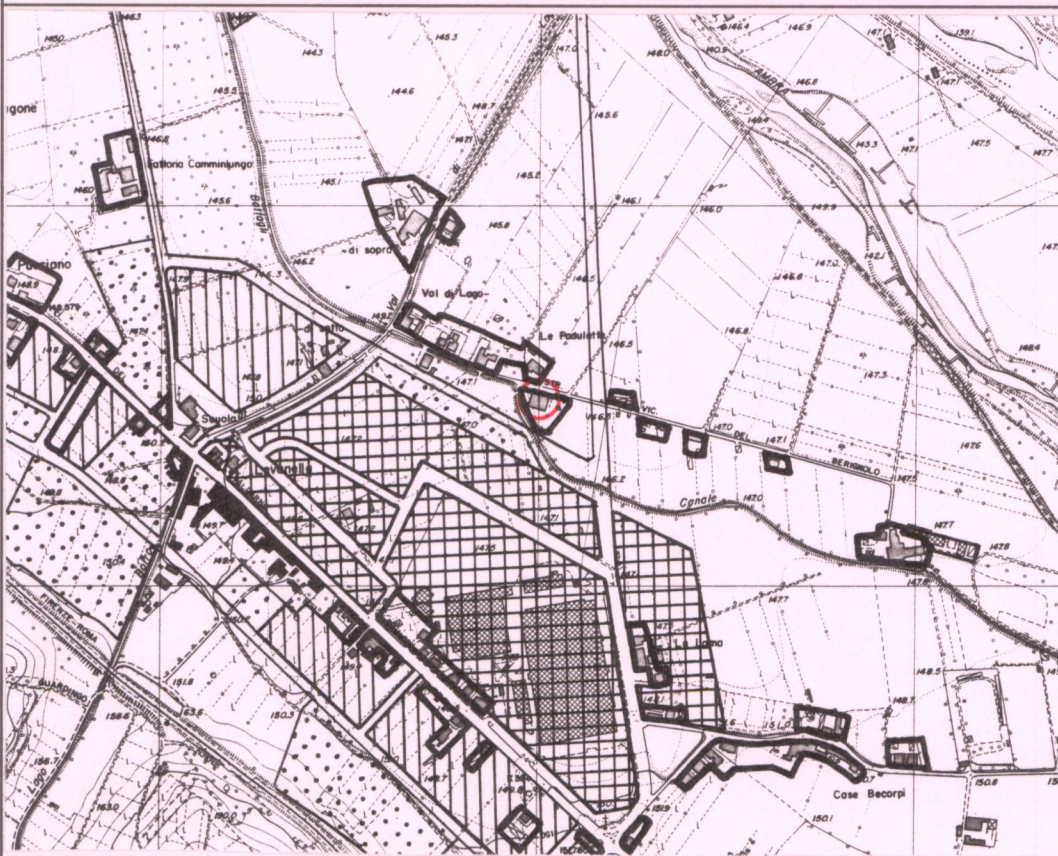

- #### ELEMENTI DI ARREDO
- MURO DI CINTA
 - CANCELLATA
 - GAZEBO
 - NICCHIA
 - PERGOLA
 - STATUE
 - TERRECOTTE

SPECIE ARBOREE PREVALENTI
Abeti, pini.....

NOTE

.....

.....

.....

.....

.....

VALORE ARCHITETTONICO/
URBANISTICO INTRINSECO

MEDIO.....

BUONO.....

ECCEZIONALE.....

VALORE PAESISTICO

MEDIO.....

BUONO.....

ECCEZIONALE.....

PIANO TERRITORIALE PAESISTICO DELLA PROVINCIA DI AREZZO

RESPONSABILE: Prof. Arch. G.F. Di Pietro

UFFICIO DEL PIANO PAESISTICO: Arch./ti G. Goretti - A. Navalesi - A. Polcri - M.L. Sogli - S. Sorini

ANALISI DELLE STRUTTURE INSEDIATIVE

SCHEDATURA DELLE VILLE E GIARDINI

TOPONIMO LE PADULETTE

COMUNE Montevarchi

UNITÀ AMBIENTALE

SCHEDA

CI 06 / 07
Vi 01 a₁



Film 706. Foto 10A.....
Particolare del fronte nord

p.v. N. 5.....



Film 706. Foto 8A.....

p.v. N. 6. Fronte sud.....



Film 706. Foto 11A.....

p.v. N. 7. Colonica annessa (est).....

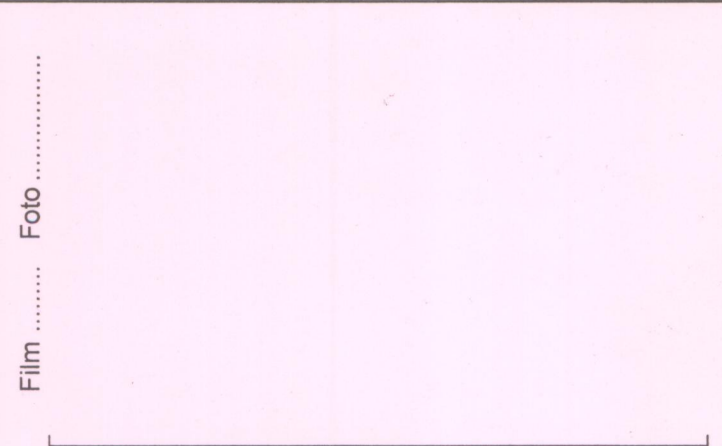

Film Foto

p.v. N.

1 - CONDIZIONI D'USO E VINCOLI

RESIDENZA PRIVATA UNITARIA..... CAMBIO DI DESTINAZIONE D'USO:.....
 RESIDENZA FRAZIONATA.....
 VINCOLI:..... L. 1089/39 L. 1497/39 PRGC
 AREE PROTETTE REGIONE TOSCANA:..... ZONE A ZONE B, C, D

2 - STATO DI CONSERVAZIONE

	BUONO	MEDIO	CATTIVO	PESSIMO
EDIFICI:
SPAZI APERTI:
ARREDI:
VEGETAZIONE:

3 - STATO DI ALTERAZIONE DELL'INTORNO

INTORNO: INTEGRO LEGGERMENTE ALTERATO ALTERATO GRAVEMENTE ALTERATO

ELEMENTI ARCHITETTONICI

- 1. VILLA.....
- 2. CAPPELLA.....
- 3. LIMONAIA.....
- 4. FONTANA.....
- 5. GROTTA.....
- 6. NINFEO.....
- 7. PESCHIERA.....
- 8. PISCINA.....
- 9. POZZO.....
- 10. SERRA.....
- 11. VOLIERA.....

TIPOLOGIA DEGLI SPAZI APERTI

- 12. GIARDINO FORMALE.....
- 13. PRATO.....
- 14. POMARIO.....
- 15. ORTO.....
- 16. SPECCHIO D'ACQUA.....
- 17. VIALE ALBERATO.....
- 18. ROCCOLO.....
- 19. BARCO.....

ELEMENTI DI ARREDO

- MURO DI CINTA.....
- CANCELLATA.....
- GAZEBO.....
- NICCHIA.....
- PERGOLA.....
- STATUE.....
- TERRECOTTE.....

SPECIE ARBOREE PREVALENTI

.....
.....

NOTE

.....
.....
.....
.....
.....
.....

VALORE ARCHITETTONICO/ URBANISTICO INTRINSECO

- MEDIO.....
- BUONO.....
- ECCEZIONALE.....

VALORE PAESISTICO

- MEDIO.....
- BUONO.....
- ECCEZIONALE.....

