

PIANO TERRITORIALE PAESISTICO DELLA PROVINCIA DI AREZZO

RESPONSABILE: Prof. Arch. G.F. Di Pietro

UFFICIO DEL PIANO PAESISTICO: Arch./ti G. Goretti - A. Navalesi - A. Polcri - M.L. Sogli - S. Sorini

ANALISI DELLE STRUTTURE INSEDIATIVE

SCHEDATURA DELLE VILLE E GIARDINI

TOPONIMO ..VILLINO. A. POD. LA. PORTA.....

COMUNE Montevarchi.....

UNITÀ AMBIENTALE

SCHEDA

CI 06 / 07

Vi 03 a



Film 706. Foto 18A.....

p.v. N.



Film 523. Foto 25A.....

p.v. N.



Film 706. Foto 17A.....

p.v. N.



Film 706. Foto 16A.....

p.v. N.

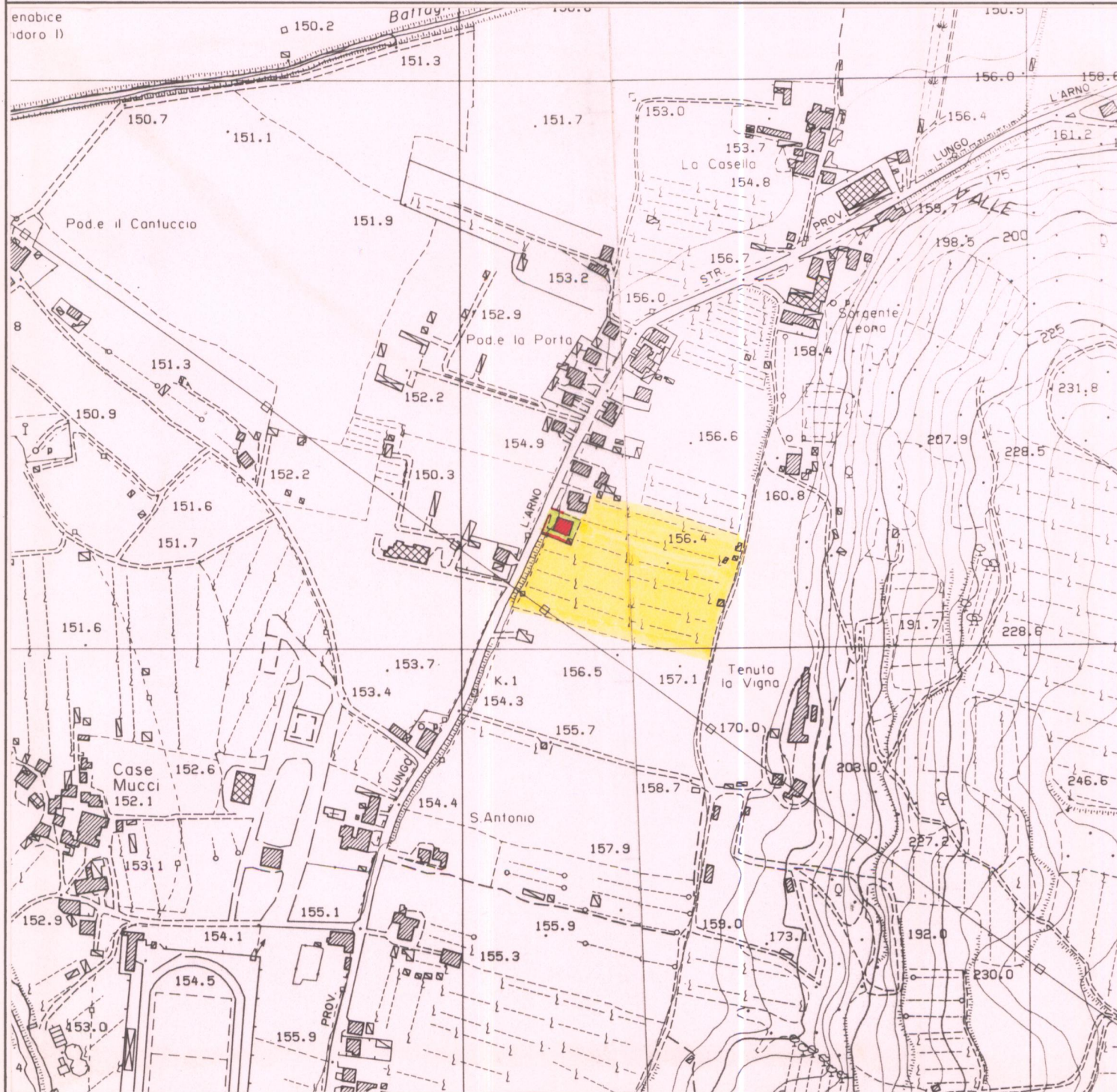

1 - CONDIZIONI D'USO E VINCOLI

RESIDENZA PRIVATA UNITARIA	■	CAMBIO DI DESTINAZIONE D'USO:	□
RESIDENZA FRAZIONATA	□		
VINCOLI:	L. 1089/39 □	L. 1497/39 □	PRGC □
AREE PROTETTE REGIONE TOSCANA:	ZONE A □	ZONE B, C, D □	

2 - STATO DI CONSERVAZIONE

	BUONO	MEDIO	CATTIVO	PESSIMO
EDIFICI:	X			
SPAZI APERTI:	X			
ARREDI:				
VEGETAZIONE:	X			

3 - STATO DI ALTERAZIONE DELL'INTERNO

INTERNO: INTEGRO □ LEGGERMENTE ALTERATO ■ ALTERATO □ GRAVEMENTE ALTERATO □

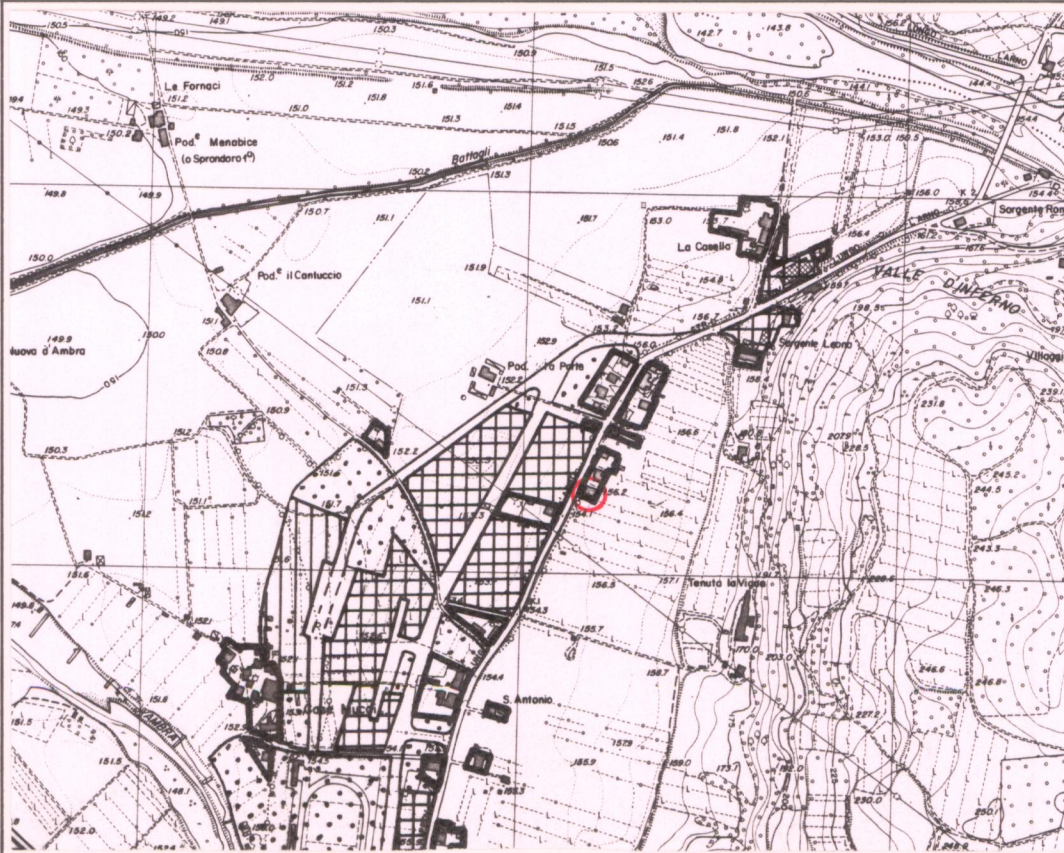

ELEMENTI ARCHITETTONICI

- 1. VILLA
- 2. CAPPELLA
- 3. LIMONAIA
- 4. FONTANA
- 5. GROTTA
- 6. NINFEO
- 7. PESCHIERA
- 8. PISCINA
- 9. POZZO
- 10. SERRA
- 11. VOLIERA

TIPOLOGIA DEGLI SPAZI APERTI

- 12. GIARDINO FORMALE
- 13. PRATO
- 14. POMARIO
- 15. ORTO
- 16. SPECCHIO D'ACQUA
- 17. VIALE ALBERATO
- 18. ROCCOLO
- 19. BARCO

ELEMENTI DI ARREDO

- MURO DI CINTA
- CANCELLATA
- GAZEBO
- NICCHIA
- PERGOLA
- STATUE
- TERRECOTTE

SPECIE ARBOREE PREVALENTI

Magnolie

NOTE

.....

.....

.....

.....

.....

.....

.....

.....

VALORE ARCHITETTONICO/URBANISTICO INTRINSECO

- MEDIO
- BUONO
- ECCEZIONALE

VALORE PAESISTICO

- MEDIO
- BUONO
- ECCEZIONALE