

PIANO TERRITORIALE PAESISTICO DELLA PROVINCIA DI AREZZO

RESPONSABILE: Prof. Arch. G.F. Di Pietro

UFFICIO DEL PIANO PAESISTICO: Arch./ti G. Goretti - A. Navalesi - A. Polcri - M.L. Sogli - S. Sorini

ANALISI DELLE STRUTTURE INSEDIATIVE

SCHEDATURA DELLE VILLE E GIARDINI

TOPONIMO VILLA DI COLLE ALLEGRO

COMUNE Arezzo

UNITÀ AMBIENTALE

SCHEDA

CI 07 / 01
Vi 07 a



Film 6.70 Foto 11
p.v. N. 1



Film 6.70 Foto 6
p.v. N. 2



Film 6.70 Foto 7
p.v. N. 3



Film 6.70 Foto 8
p.v. N. 4

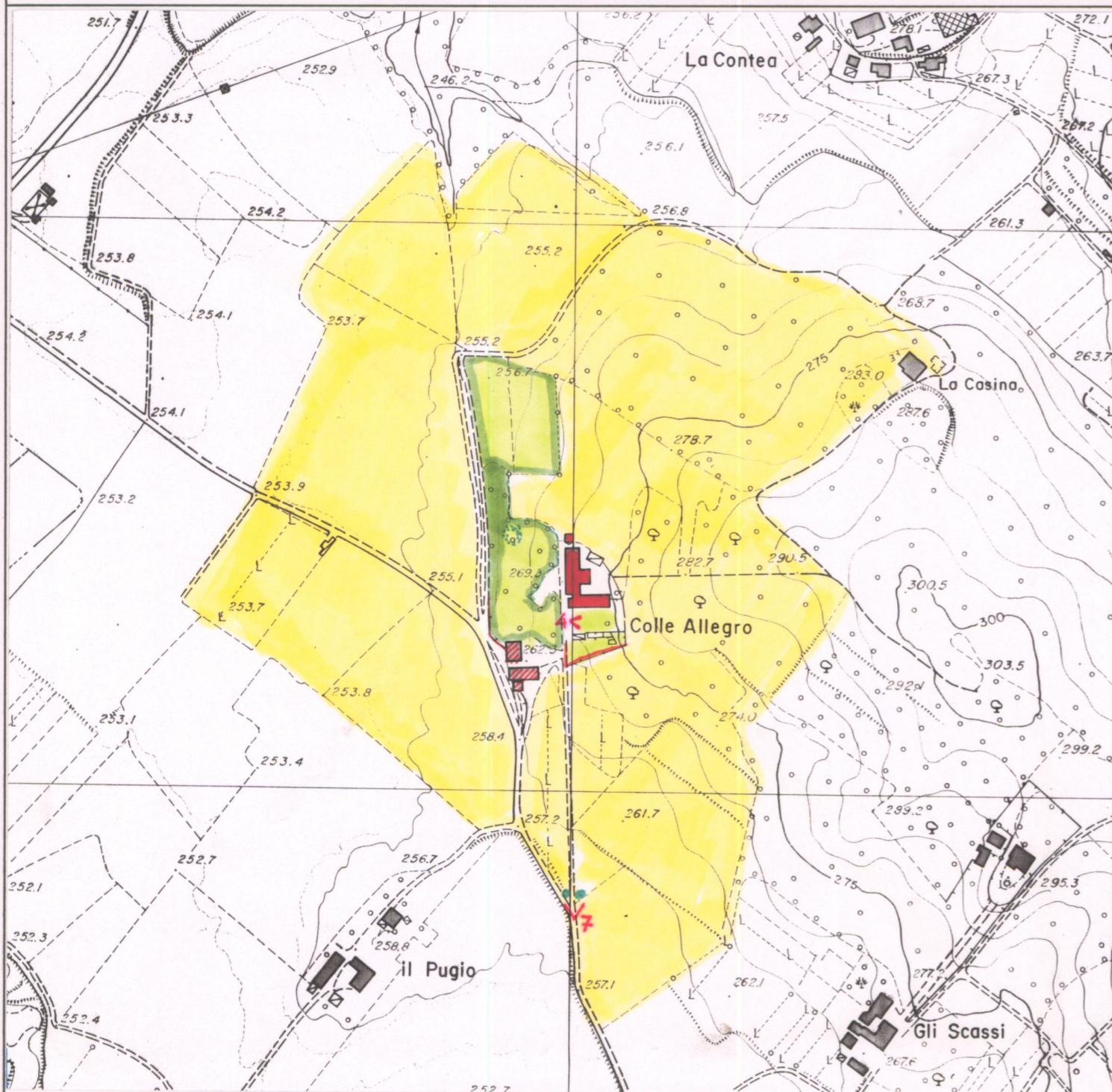

1 - CONDIZIONI D'USO E VINCOLI

RESIDENZA PRIVATA UNITARIA	<input checked="" type="checkbox"/>	CAMBIO DI DESTINAZIONE D'USO:	<input type="checkbox"/>
RESIDENZA FRAZIONATA	<input type="checkbox"/>		
VINCOLI:	L. 1089/39 <input type="checkbox"/>	L. 1497/39 <input type="checkbox"/>	PRGC <input checked="" type="checkbox"/>
AREE PROTETTE REGIONE TOSCANA:	ZONE A <input type="checkbox"/>	ZONE B, C, D <input type="checkbox"/>	

2 - STATO DI CONSERVAZIONE

	BUONO	MEDIO	CATTIVO	PESSIMO
EDIFICI:	X			
SPAZI APERTI:	X			
ARREDI:	X			
VEGETAZIONE:	X			

3 - STATO DI ALTERAZIONE DELL'INTORNO

INTORNO:	INTEGRO <input checked="" type="checkbox"/>	LEGGERMENTE ALTERATO <input type="checkbox"/>	ALTERATO <input type="checkbox"/>	GRAVEMENTE ALTERATO <input type="checkbox"/>
----------------	---	---	-----------------------------------	--

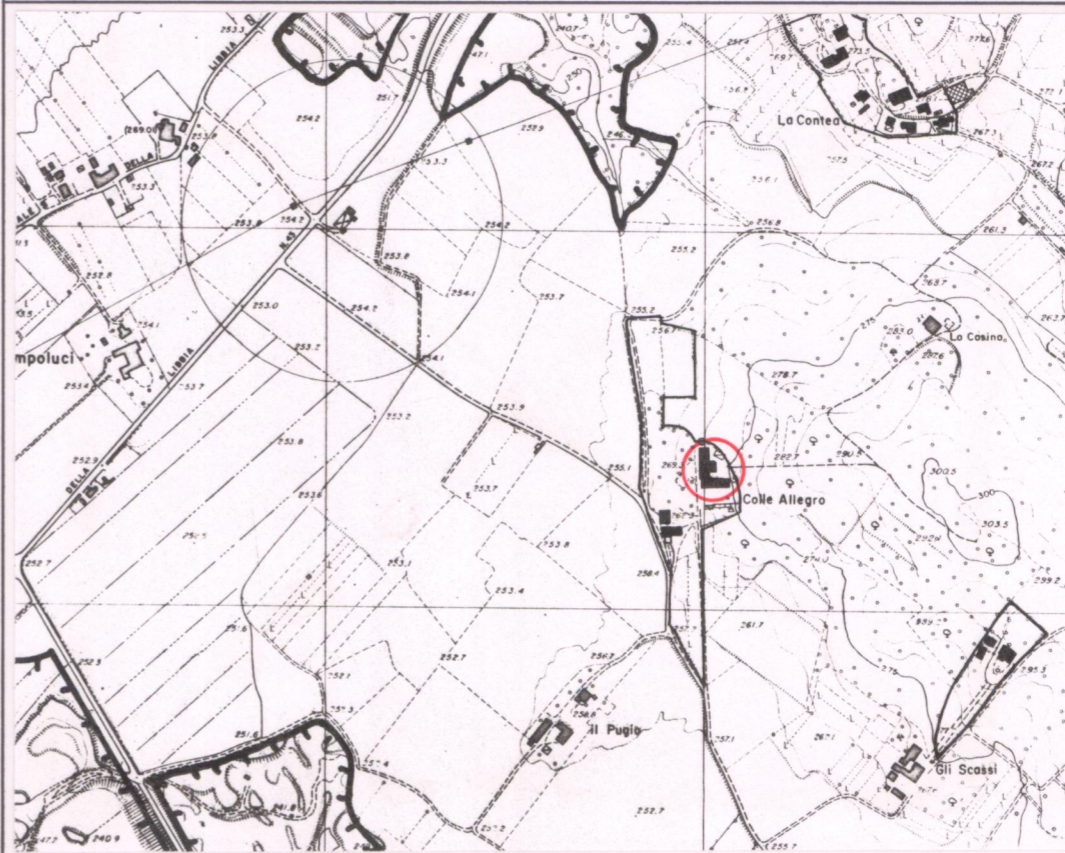

ELEMENTI ARCHITETTONICI

- 1. VILLA
- 2. CAPPELLA
- 3. LIMONAIA
- 4. FONTANA
- 5. GROTTA
- 6. NINFEO
- 7. PESCHIERA
- 8. PISCINA
- 9. POZZO
- 10. SERRA
- 11. VOLIERA

TIPOLOGIA DEGLI SPAZI APERTI

- 12. GIARDINO FORMALE
- 13. PRATO
- 14. POMARIO
- 15. ORTO
- 16. SPECCHIO D'ACQUA
- 17. VIALE ALBERATO
- 18. ROCCOLO
- 19. BARCO

ELEMENTI DI ARREDO

- MURO DI CINTA
- CANCELLATA
- GAZEBO
- NICCHIA
- PERGOLA
- STATUE
- TERRECOTTE

SPECIE ARBOREE PREVALENTI

- CIPRESSI, LECCI, PALME
- ROSCNETTO DI BAMBU
- PINO SECOLARE

NOTE

.....

VALORE ARCHITETTONICO/URBANISTICO INTRINSECO

- MEDIO
- BUONO
- ECCEZIONALE

VALORE PAESISTICO

- MEDIO
- BUONO
- ECCEZIONALE

PIANO TERRITORIALE PAESISTICO DELLA PROVINCIA DI AREZZO

RESPONSABILE: Prof. Arch. G.F. Di Pietro

UFFICIO DEL PIANO PAESISTICO: Arch./ti G. Goretti - A. Navalesi - A. Polcri - M.L. Sogli - S. Sorini

ANALISI DELLE STRUTTURE INSEDIATIVE

SCHEDATURA DELLE VILLE E GIARDINI

TOPONIMO VILLA DI COLLE ALLEGRO

COMUNE Arezzo

UNITÀ AMBIENTALE

SCHEDA

CI 07 / 01

Vi 07 a₁



Film 670. Foto 10.....

p.v. N. 5.....



Film 670. Foto 9.....

p.v. N. 6.....



Film 661. Foto 13-14.....

p.v. N. 7.....



Film 661. Foto 12.....

p.v. N. 8.....

1 - CONDIZIONI D'USO E VINCOLI

RESIDENZA PRIVATA UNITARIA CAMBIO DI DESTINAZIONE D'USO:
 RESIDENZA FRAZIONATA
 VINCOLI: L. 1089/39 L. 1497/39 PRGC
 AREE PROTETTE REGIONE TOSCANA: ZONE A ZONE B, C, D

2 - STATO DI CONSERVAZIONE

	BUONO	MEDIO	CATTIVO	PESSIMO
EDIFICI:
SPAZI APERTI:
ARREDI:
VEGETAZIONE:

3 - STATO DI ALTERAZIONE DELL'INTORNO

INTORNO: INTEGRO LEGGERMENTE ALTERATO ALTERATO GRAVEMENTE ALTERATO

ELEMENTI ARCHITETTONICI

- 1. VILLA
- 2. CAPPELLA
- 3. LIMONAI
- 4. FONTANA
- 5. GROTTA
- 6. NINFEO
- 7. PESCHIERA
- 8. PISCINA
- 9. POZZO
- 10. SERRA
- 11. VOLIERA

TIPOLOGIA DEGLI SPAZI APERTI

- 12. GIARDINO FORMALE
- 13. PRATO
- 14. POMARIO
- 15. ORTO
- 16. SPECCHIO D'ACQUA
- 17. VIALE ALBERATO
- 18. ROCCOLO
- 19. BARCO

ELEMENTI DI ARREDO

- MURO DI CINTA
- CANCELLATA
- GAZEBO
- NICCHIA
- PERGOLA
- STATUE
- TERRECOTTE

SPECIE ARBOREE PREVALENTI

.....

NOTE

.....

VALORE ARCHITETTONICO/URBANISTICO INTRINSECO

- MEDIO
- BUONO
- ECCEZIONALE

VALORE PAESISTICO

- MEDIO
- BUONO
- ECCEZIONALE

