

# PIANO TERRITORIALE PAESISTICO DELLA PROVINCIA DI AREZZO

RESPONSABILE: Prof. Arch. G.F. Di Pietro

UFFICIO DEL PIANO PAESISTICO: Arch. Iti G. Goretti - A. Navalesi - A. Polcri - M.L. Sogli - S. Sorini

ANALISI DELLE STRUTTURE INSEDIATIVE

SCHEDATURA DELLE VILLE E GIARDINI

TOPONIMO VILLA A SITORNI

COMUNE AREZZO

UNITÀ AMBIENTALE

SCHEDA

CI 07/01

Vi 11 a

Film 661. Foto 20



p.v. N. 1

Film 661. Foto 19



p.v. N. 2

Film ..... Foto .....

p.v. N. ....

Film ..... Foto .....

p.v. N. ....

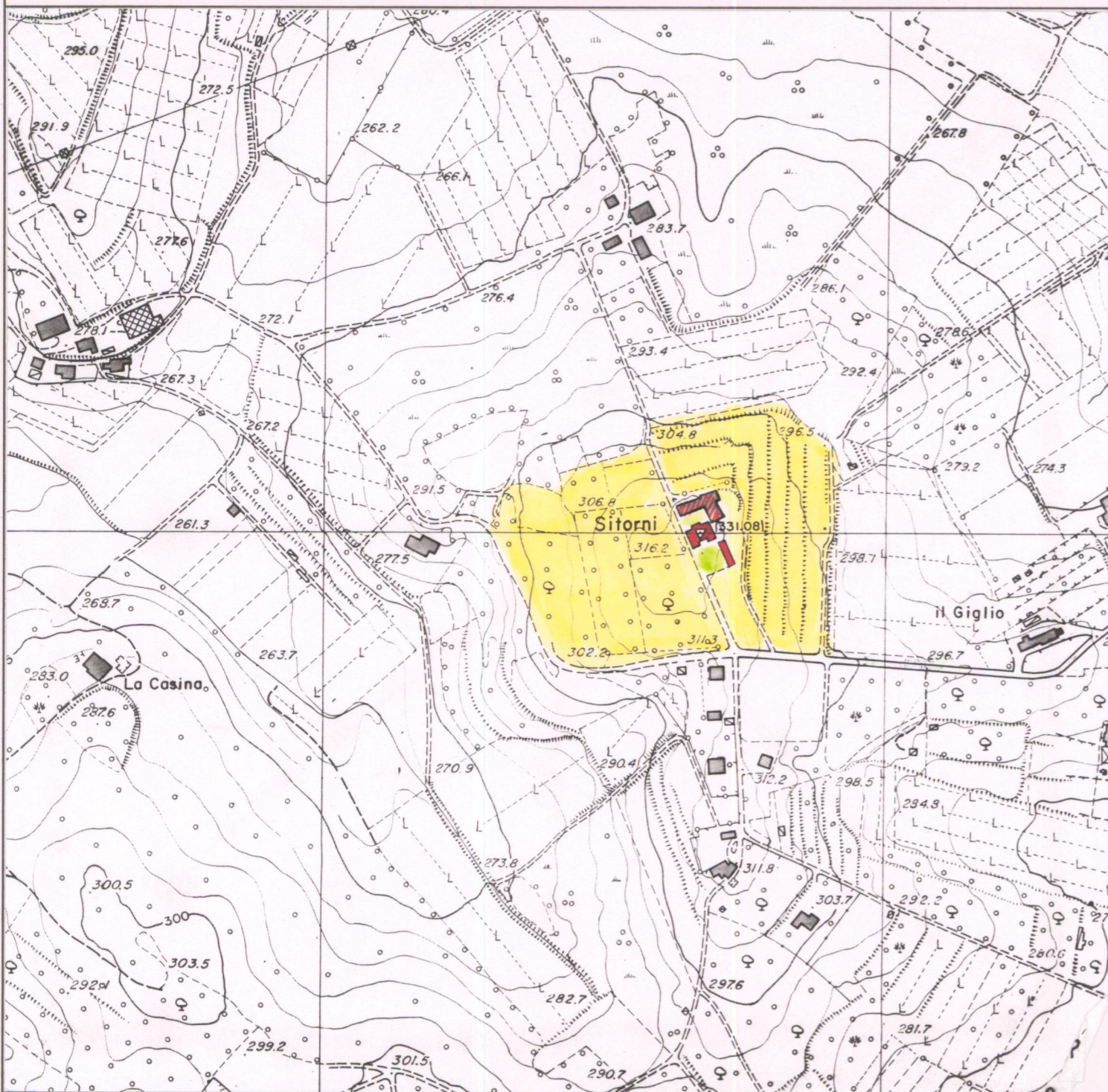

### 1 - CONDIZIONI D'USO E VINCOLI

|                                |                                     |  |  |
|--------------------------------|-------------------------------------|--|--|
| RESIDENZA PRIVATA UNITARIA     | <input type="checkbox"/>            | CAMBIO DI DESTINAZIONE D'USO: (Scuola) | <input checked="" type="checkbox"/>      |
| RESIDENZA FRAZIONATA           | <input type="checkbox"/>            |  |  |
| VINCOLI:                       | L. 1089/39 <input type="checkbox"/> | L. 1497/39 <input type="checkbox"/>    | PRGC <input checked="" type="checkbox"/> |
| AREE PROTETTE REGIONE TOSCANA: | ZONE A <input type="checkbox"/>     | ZONE B, C, D <input type="checkbox"/>  |  |

### 2 - STATO DI CONSERVAZIONE

|               | BUONO                               | MEDIO                    | CATTIVO                  | PESSIMO                  |
|---------------|-------------------------------------|--------------------------|--------------------------|--------------------------|
| EDIFICI:      | <input checked="" type="checkbox"/> | <input type="checkbox"/> | <input type="checkbox"/> | <input type="checkbox"/> |
| SPAZI APERTI: | <input checked="" type="checkbox"/> | <input type="checkbox"/> | <input type="checkbox"/> | <input type="checkbox"/> |
| ARREDI:       | <input checked="" type="checkbox"/> | <input type="checkbox"/> | <input type="checkbox"/> | <input type="checkbox"/> |
| VEGETAZIONE:  | <input checked="" type="checkbox"/> | <input type="checkbox"/> | <input type="checkbox"/> | <input type="checkbox"/> |

### 3 - STATO DI ALTERAZIONE DELL'INTORNO

|          |   |   |                                   |  |
|----------|---|---|-----------------------------------|--|
| INTORNO: | INTEGRO <input checked="" type="checkbox"/> | LEGGERMENTE ALTERATO <input type="checkbox"/> | ALTERATO <input type="checkbox"/> | GRAVEMENTE ALTERATO <input type="checkbox"/> |
|----------|---|---|-----------------------------------|--|



### ELEMENTI ARCHITETTONICI

- 1. VILLA
- 2. CAPPELLA
- 3. LIMONAIA (EX)
- 4. FONTANA
- 5. GROTTA
- 6. NINFEO
- 7. PESCHIERA
- 8. PISCINA
- 9. POZZO
- 10. SERRA
- 11. VOLIERA

### TIPOLOGIA DEGLI SPAZI APERTI

- 12. GIARDINO FORMALE
- 13. PRATO
- 14. POMARIO
- 15. ORTO
- 16. SPECCHIO D'ACQUA
- 17. VIALE ALBERATO
- 18. ROCCOLO
- 19. BARCO

### ELEMENTI DI ARREDO

- MURO DI CINTA
- CANCELLATA
- GAZEBO
- NICCHIA
- PERGOLA
- STATUE
- TERRECOTTE

### SPECIE ARBOREE PREVALENTI

- PINI, CIPRESSI

### NOTE

.....

.....

.....

.....

.....

### VALORE ARCHITETTONICO/URBANISTICO INTRINSECO

- MEDIO
- BUONO
- ECCEZIONALE

### VALORE PAESISTICO

- MEDIO
- BUONO
- ECCEZIONALE



AREA DI TUTELA PAESISTICA PROPOSTA

CARTA TECNICA REGIONALE ELEMENTO N.: 288073

Scala 1:5.000

ESTRATTO P.R.G.

Adottato .....

Approvato 1992

Scala 1:10.000