

PIANO TERRITORIALE PAESISTICO DELLA PROVINCIA DI AREZZO

RESPONSABILE: Prof. Arch. G.F. Di Pietro

UFFICIO DEL PIANO PAESISTICO: Arch. Iti G. Goretti - A. Navalesi - A. Polcri - M.L. Sogli - S. Sorini

ANALISI DELLE STRUTTURE INSEDIATIVE

SCHEDATURA DELLE VILLE E GIARDINI

TOPONIMO VILLA CHIERICI A MONTE PETROGNANO

COMUNE Arezzo

UNITÀ AMBIENTALE

SCHEDA

CI 07 / 01

Vi 13 a



Film 670. Foto 15

p.v. N. 1



Film 670. Foto 16

p.v. N. 2



Film 670. Foto 17

p.v. N. 3



Film 670. Foto 20

p.v. N. 4

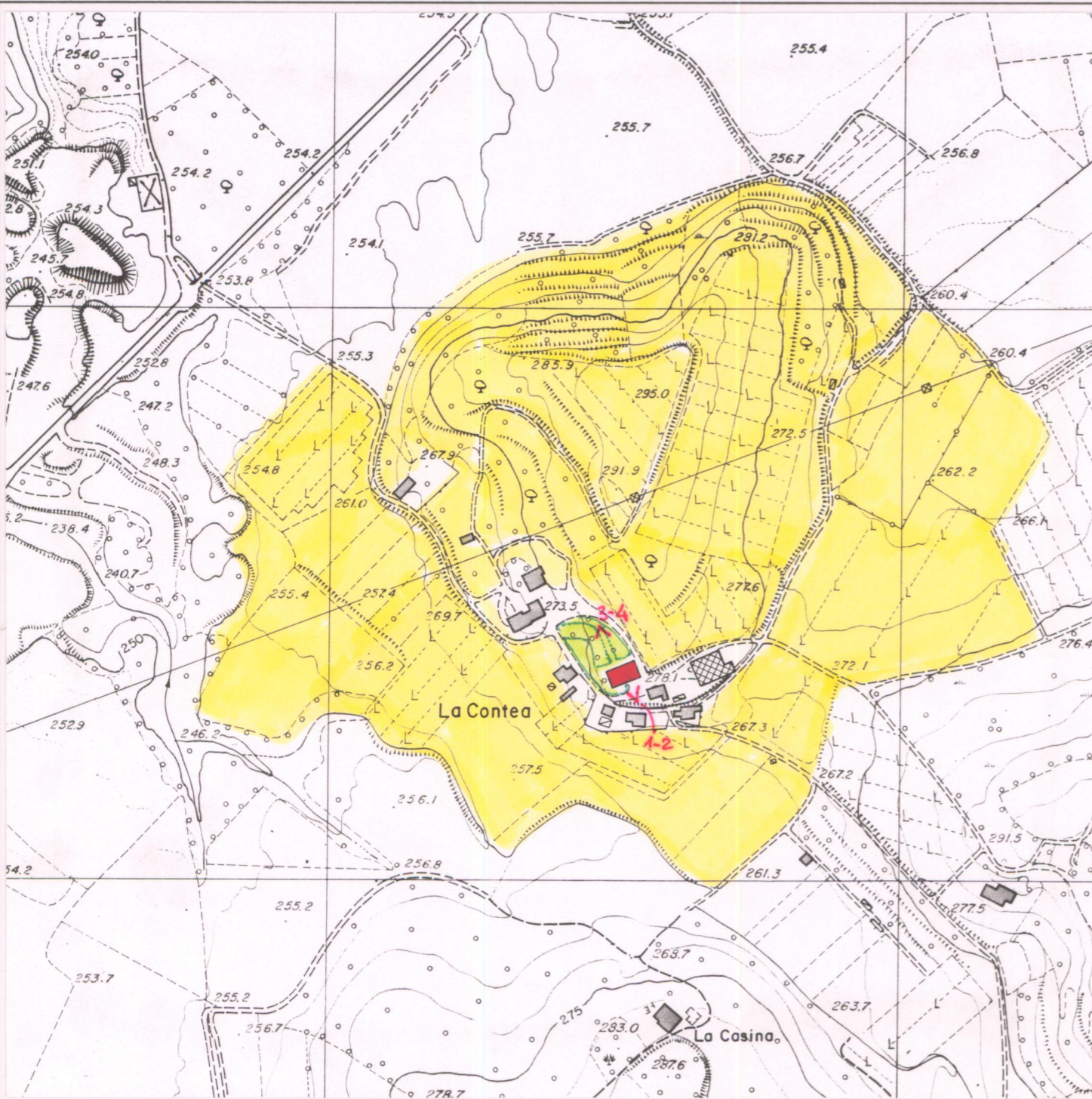

1 - CONDIZIONI D'USO E VINCOLI

RESIDENZA PRIVATA UNITARIA (abbandonata) <input checked="" type="checkbox"/>	CAMBIO DI DESTINAZIONE D'USO: <input type="checkbox"/>
RESIDENZA FRAZIONATA <input type="checkbox"/>	
VINCOLI: <input type="checkbox"/> L. 1089/39 <input type="checkbox"/> L. 1497/39 <input type="checkbox"/> PRGC <input checked="" type="checkbox"/>	
AREE PROTETTE REGIONE TOSCANA: <input type="checkbox"/> ZONE A <input type="checkbox"/> ZONE B, C, D <input type="checkbox"/>	

2 - STATO DI CONSERVAZIONE

	BUONO	MEDIO	CATTIVO	PESSIMO
EDIFICI:		X		
SPAZI APERTI:		X		
ARREDI:		X		
VEGETAZIONE:		X		

3 - STATO DI ALTERAZIONE DELL'INTORNO

INTORNO: INTEGRO LEGGERMENTE ALTERATO ALTERATO GRAVEMENTE ALTERATO



ELEMENTI ARCHITETTONICI

- 1. VILLA
- 2. CAPPELLA
- 3. LIMONAIA
- 4. FONTANA
- 5. GROTTA
- 6. NINFE
- 7. PESCHIERA
- 8. PISCINA
- 9. POZZO
- 10. SERRA ANNESSI
- 11. VOLIERA

TIPOLOGIA DEGLI SPAZI APERTI

- 12. GIARDINO FORMALE
- 13. PRATO
- 14. POMARIO
- 15. ORTO
- 16. SPECCHIO D'ACQUA
- 17. VIALE ALBERATO
- 18. ROCCOLO
- 19. BARCO

ELEMENTI DI ARREDO

- MURO DI CINTA
- CANCELLATA
- GAZEBO
- NICCHIA
- PERGOLA
- STATUE
- TERRECOTTE

SPECIE ARBOREE PREVALENTI

CEDRI, CIPRESSI, PLATANI, IROCASTANI, ARANCETO, ROSETO

NOTE

.....

.....

.....

.....

VALORE ARCHITETTONICO/URBANISTICO INTRINSECO

- MEDIO
- BUONO
- ECCEZIONALE

VALORE PAESISTICO

- MEDIO
- BUONO
- ECCEZIONALE