

# PIANO TERRITORIALE PAESISTICO DELLA PROVINCIA DI AREZZO

RESPONSABILE: Prof. Arch. G.F. Di Pietro

UFFICIO DEL PIANO PAESISTICO: Arch./ti G. Goretti - A. Navalesi - A. Polcri - M.L. Sogli - S. Sorini

ANALISI DELLE STRUTTURE INSEDIATIVE

SCHEDATURA DELLE VILLE E GIARDINI

TOPONIMO VILLA GALLORINI A MONTE PETROGNANO

COMUNE Arezzo

UNITÀ AMBIENTALE .....

**SCHEDA**

CI 07 / 01

Vi 14 a



Film 670. Foto .12.....

p.v. N. 1.....



Film 670. Foto .13.....

p.v. N. 2.....



Film 670. Foto .14.....

p.v. N. 3.....

Film ..... Foto .....

p.v. N. ....

NO

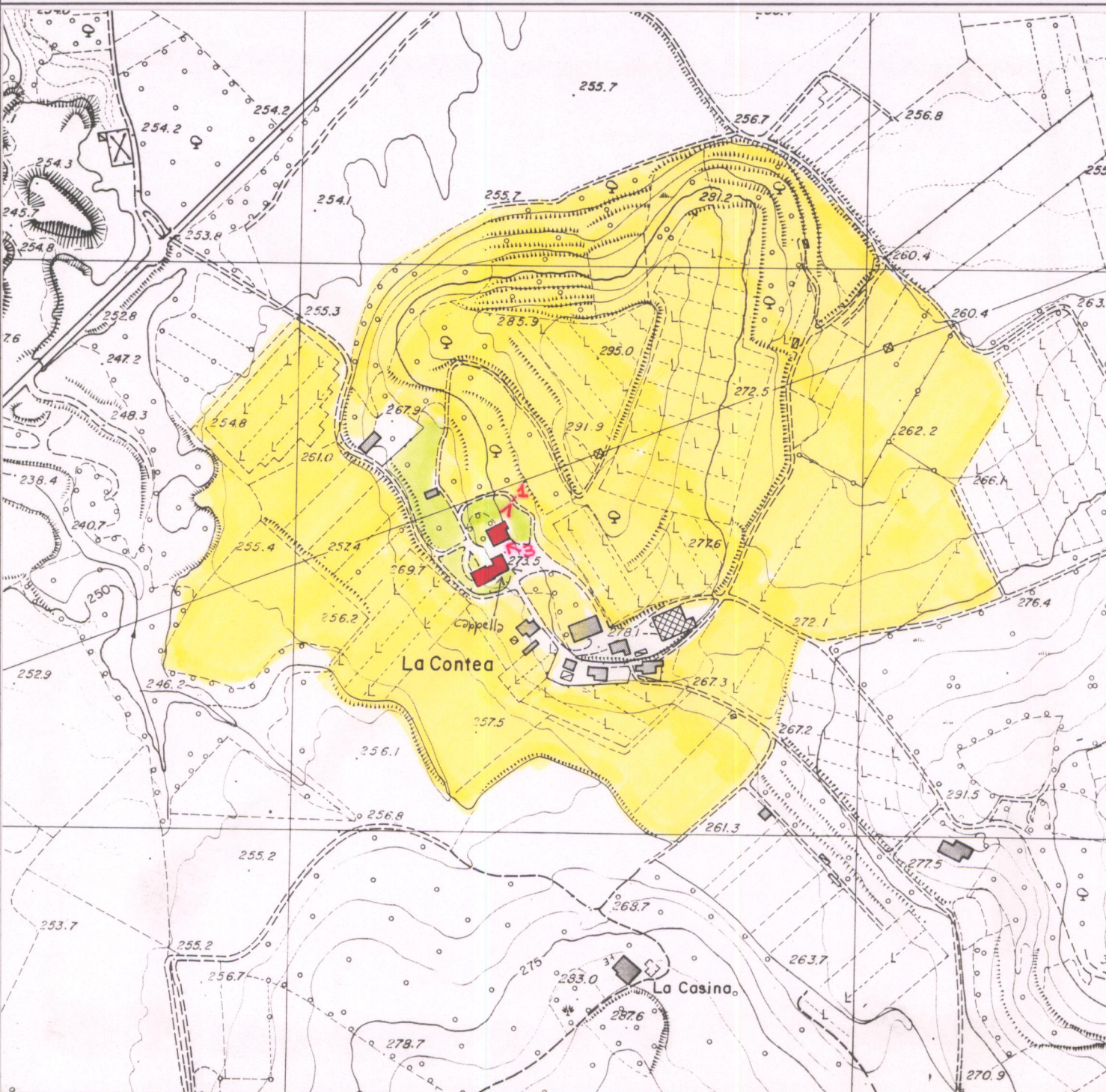

### 1 - CONDIZIONI D'USO E VINCOLI

RESIDENZA PRIVATA UNITARIA.....	<input type="checkbox"/>	CAMBIO DI DESTINAZIONE D'USO:.....	<input type="checkbox"/>
RESIDENZA FRAZIONATA.....	<input checked="" type="checkbox"/>		
VINCOLI:.....	L. 1089/39 <input type="checkbox"/>	L. 1497/39 <input type="checkbox"/>	PRGC <input checked="" type="checkbox"/>
AREE PROTETTE REGIONE TOSCANA:.....	ZONE A <input type="checkbox"/>	ZONE B, C, D <input type="checkbox"/>	

### 2 - STATO DI CONSERVAZIONE

	BUONO	MEDIO	CATTIVO	PESSIMO
EDIFICI:.....	X			
SPAZI APERTI:.....	X			
ARREDI:.....	X			
VEGETAZIONE:.....	X			

### 3 - STATO DI ALTERAZIONE DELL'INTERNO

INTERNO: INTEGRO  LEGGERMENTE ALTERATO  ALTERATO  GRAVEMENTE ALTERATO



### ELEMENTI ARCHITETTONICI

- 1. VILLA.....
- 2. CAPPELLA.....
- 3. LIMONAIA.....
- 4. FONTANA.....
- 5. GROTTA.....
- 6. NINFEO.....
- 7. PESCHIERA.....
- 8. PISCINA *moderna*.....
- 9. POZZO.....
- 10. SERRA.....
- 11. VOLIERA.....

### TIPOLOGIA DEGLI SPAZI APERTI

- 12. GIARDINO FORMALE.....
- 13. PRATO.....
- 14. POMARIO.....
- 15. ORTO.....
- 16. SPECCHIO D'ACQUA.....
- 17. VIALE ALBERATO.....
- 18. ROCCOLO.....
- 19. BARCO.....

### ELEMENTI DI ARREDO

- MURO DI CINTA.....
- CANCELLATA.....
- GAZEBO.....
- NICCHIA.....
- PERGOLA.....
- STATUE.....
- TERRECOTTE.....

### SPECIE ARBOREE PREVALENTI

- OLIVI.....
- PINI.....
- CEDRI.....
- GIRESSI.....

### NOTE

L'edificio ha subito forti alterazioni nel restauro.....

### VALORE ARCHITETTONICO/URBANISTICO INTRINSECO

- MEDIO.....
- BUONO.....
- ECCEZIONALE.....

### VALORE PAESISTICO

- MEDIO.....
- BUONO.....
- ECCEZIONALE.....