

# PIANO TERRITORIALE PAESISTICO DELLA PROVINCIA DI AREZZO

RESPONSABILE: Prof. Arch. G.F. Di Pietro

UFFICIO DEL PIANO PAESISTICO: Arch./ti G. Goretti - A. Navalesi - A. Polcri - M.L. Sogli - S. Sorini

ANALISI DELLE STRUTTURE INSEDIATIVE

SCHEDATURA DEGLI AGGREGATI

TOPONIMO FATT.A D'ANASCIANO

COMUNE Foiano della Chiana

UNITÀ AMBIENTALE .....

SCHEDA

CI 08 / 03  
Ag 02 a

## 1 - INTORNO AGRICOLO-VEGETAZIONALE CARATTERIZZANTE IL LUOGO

VEGETAZIONE ARBOREA	BOSCO	CONIFERE <input type="checkbox"/>	LOCALIZZAZIONE DEL BOSCO	AVVOLGENTE <input type="checkbox"/>		
		LATIFOGIE <input type="checkbox"/>		SOPRASTANTE <input type="checkbox"/>		
		CASTAGNETO <input type="checkbox"/>		SOTTOSTANTE <input type="checkbox"/>		
		MISTO <input type="checkbox"/>		LATERALE <input type="checkbox"/>		
COLTIVI	COLTIVI TRADIZIONALI	OLIVETI	A BOSCO <input type="checkbox"/>	PC <input type="checkbox"/>	PA <input type="checkbox"/>	A <input type="checkbox"/>
			A MAGLIE REGOLARI <input type="checkbox"/>			
			IRREGOLARI <input type="checkbox"/>			
		RADI <input type="checkbox"/>				
		VIGNETI	A SOSTEGNO VIVO <input type="checkbox"/>			
			A SOSTEGNO MORTO <input type="checkbox"/>			
		FRUTTETI				
		SEMINATIVI				
		COLTIVAZIONI ORTICOLE				
COLTIVI RISTRUTTURATI		COLTURE SPECIALIZZATE				
		FRUTTETO				
		VIGNETO MECCANIZZATO				
		ESTENSIVIZZAZIONE				
		CON PERMANENZA DEL TESSUTO ORIGINALE				
		VIVAI				
SISTEMAZIONI AGRARIE		TERRAZZAMENTI				
		CIGNIONAMENTI				
		DI PIANO TRADIZIONALI				

N.B. PC: prevalentemente coltivato  
PA: prevalentemente abbandonato  
A: abbandonato

Film 524. Foto 47-4-16...



p.v. N. 1

## 2 - MORFOLOGIA TERRITORIALE ED URBANA

CARATTERI DEL SITO	PIANURA	<input type="checkbox"/>	SISTEMA TERRITORIALE <u>Area dei depositi fluvio-lacustri compresa tra il T. Esse e il Canale *</u>
	FONDOVALLE LARGO	<input type="checkbox"/>	
	FONDOVALLE STRETTO	<input type="checkbox"/>	
	LINGUA TRA DUE FIUMI	<input type="checkbox"/>	
	PEDECOLLINARE	<input type="checkbox"/>	
	PENDIO DI MEZZA COSTA RIPIDO	<input type="checkbox"/>	
	PENDIO DI MEZZA COSTA DOLCE	<input type="checkbox"/>	
	TERRAZZO DI MEZZA COSTA	<input type="checkbox"/>	
	CRINALE	<input type="checkbox"/>	
	CACUMINE	<input type="checkbox"/>	
CONOIDE	<input type="checkbox"/>	QUOTA ALTIMETRICA <u>315</u>	
PROMONTORIO	<input type="checkbox"/>	ORIENTAMENTO DEGLI ASSI <u>N-S/E-O</u>	
PRESENZA DI CORSO D'ACQUA	LIMITE ESTERNO <input type="checkbox"/>	ESPOSIZIONE DEL FRONTE PRINCIPALE	
	LIMITE INTERNO <input type="checkbox"/>	RAPPORTI STRUTTURALI E PROSPETTICI CON <u>Pozzo; Fontelunga; Fatt. a Poggio</u>	
		RAPPORTI CON LA VIABILITÀ <u>S.P. 17 del Pozzo</u>	

\* Maestro della Chiana; in prossimità del basso crinale che unisce Badicorte, Pozzo, Marciano, Foiano.

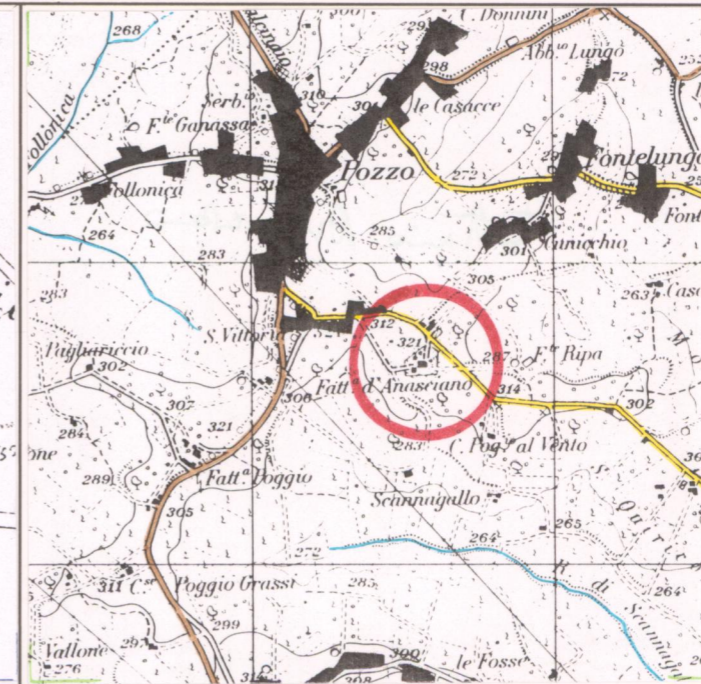
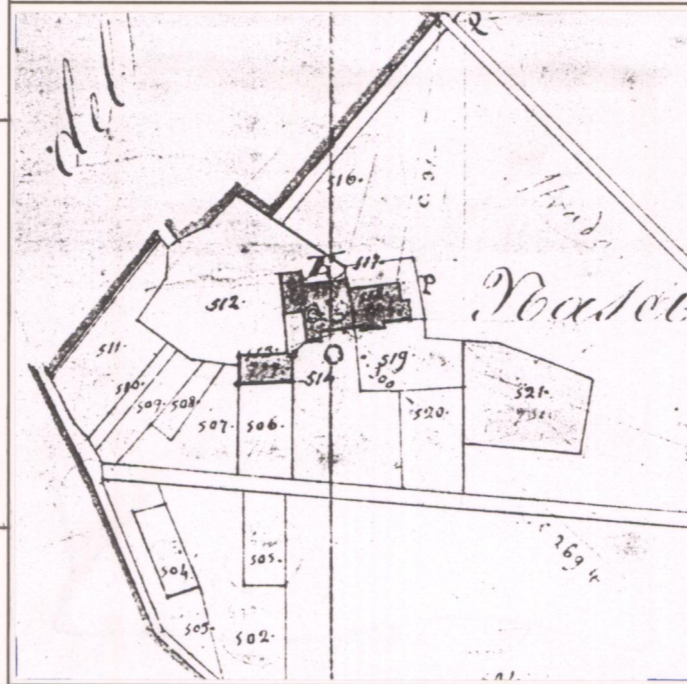

## 3 - TIPOLOGIA URBANA

FORMA CHIUSA E TESSUTI COMPATTI	ANULARE	<input type="checkbox"/>	GE	OM	ELEMENTI DI ACCENTRAMENTO MORFOLOGICO-FUNZIONALE	PIEVE	<input type="checkbox"/>
	A FUSO	<input type="checkbox"/>				CASTELLO	<input type="checkbox"/>
	VENTAGLIO/RADIALE	<input type="checkbox"/>				CHIESA PARROCCHIALE	<input type="checkbox"/>
	LINEARE/COMPATTA	<input type="checkbox"/>				CAPPELLA	<input type="checkbox"/>
FORMA APERTA	AGGREGATO IRREGOLARE COMPATTO	<input type="checkbox"/>			BADIA	<input type="checkbox"/>	
	AGGREGATO IRREGOLARE CON SPAZIO PUBBLICO	<input type="checkbox"/>			SANTUARIO	<input type="checkbox"/>	
	PER NUCLEI LUNGO STRADA	<input type="checkbox"/>			PALAZZO SIGNORILE	<input type="checkbox"/>	
	PER NUCLEI DISPERSI	<input type="checkbox"/>			PIAZZA	<input type="checkbox"/>	
LIMITI DELL'EDIFICATO	AGGREGATO DI CASE COLONICHE	<input type="checkbox"/>			PIAZZA PORTICATA	<input type="checkbox"/>	
	MURI DI CONTENIMENTO	<input type="checkbox"/>			FATTORIA/VILLA	<input type="checkbox"/>	
	MURI DI RECINZIONE ANTICHI	<input type="checkbox"/>			PONTE	<input type="checkbox"/>	
	MURA URBANE	<input type="checkbox"/>			EDIFICIO PALEOINDUSTRIALE	<input type="checkbox"/>	
	PERCORSI DI BORDO	<input type="checkbox"/>					
	CORSO D'ACQUA	<input type="checkbox"/>					
	PENDIO RIPIDO	<input type="checkbox"/>					
	ORTI	<input type="checkbox"/>					

N.B. GE: gerarchizzato - OM: omogeneo

## 4 - TESSUTO URBANO

CARATTERI TIPOLOGICI ARCHITETTONICI	TESSUTO OMOGENEO DI ARCHITETTURA TRADIZIONALE	<input type="checkbox"/>	ALTERAZIONI URBANISTICHE DEL DOPOGUERRA	INALTERATO	<input checked="" type="checkbox"/>
	PRESENZA PUNTUALE DI EDIFICI <u>STORICI DI PREGIO</u>	<input checked="" type="checkbox"/>		SOSTITUZIONI GRAVI	<input type="checkbox"/>
	ACCRESCEMENTI ORDINATI OTTOCENTESCHI	<input type="checkbox"/>		MODESTE AGGIUNTE PUNTUALI	<input type="checkbox"/>
	ACCRESCEMENTI ORDINATI NOVECENTESCHI	<input type="checkbox"/>		ACCRESCEMENTI UNIDIREZIONALI	<input type="checkbox"/>
	ACCRESCEMENTI DEL DOPOGUERRA	<input type="checkbox"/>		ACCRESCEMENTI PLURIDIREZIONALI	<input type="checkbox"/>
			INTASAMENTI DEI VUOTI ORIGINARI	<input type="checkbox"/>	
			ACCERCHIAMENTO TOTALE	<input type="checkbox"/>	

## 5 - CONDIZIONI SOCIO-ECONOMICHE

POPOLAZIONE	1833	<input type="text"/>	TIPO DI UTILIZZAZIONE	ABBANDONATO	<input type="checkbox"/>
	1951	<input type="text"/>		PREVALENTEMENTE ABBANDONATO	<input type="checkbox"/>
	1991	<input type="text"/>		UTILIZZATO	<input checked="" type="checkbox"/>
SERVIZI E IMPIANTI PRODUTTIVI ESISTENTI	NESSUNO	<input checked="" type="checkbox"/>	STATO DI CONSERVAZIONE	BUONO	<input checked="" type="checkbox"/>
	CHIESA	<input type="checkbox"/>		MEDIO	<input type="checkbox"/>
	BAR	<input type="checkbox"/>		CATTIVO	<input type="checkbox"/>
	ALIMENTARI	<input type="checkbox"/>		PESSIMO	<input type="checkbox"/>
	RITROVO-CASA DEL POPOLO	<input type="checkbox"/>			
	SCUOLA ELEMENTARE	<input type="checkbox"/>			
IMPIANTI PRODUTTIVI	<input type="checkbox"/>				

CATASTO LORENESE Sez. F f. 3 I.G.M. 1:25.000 DEL. C.R. 296/88 Rif. 121-1

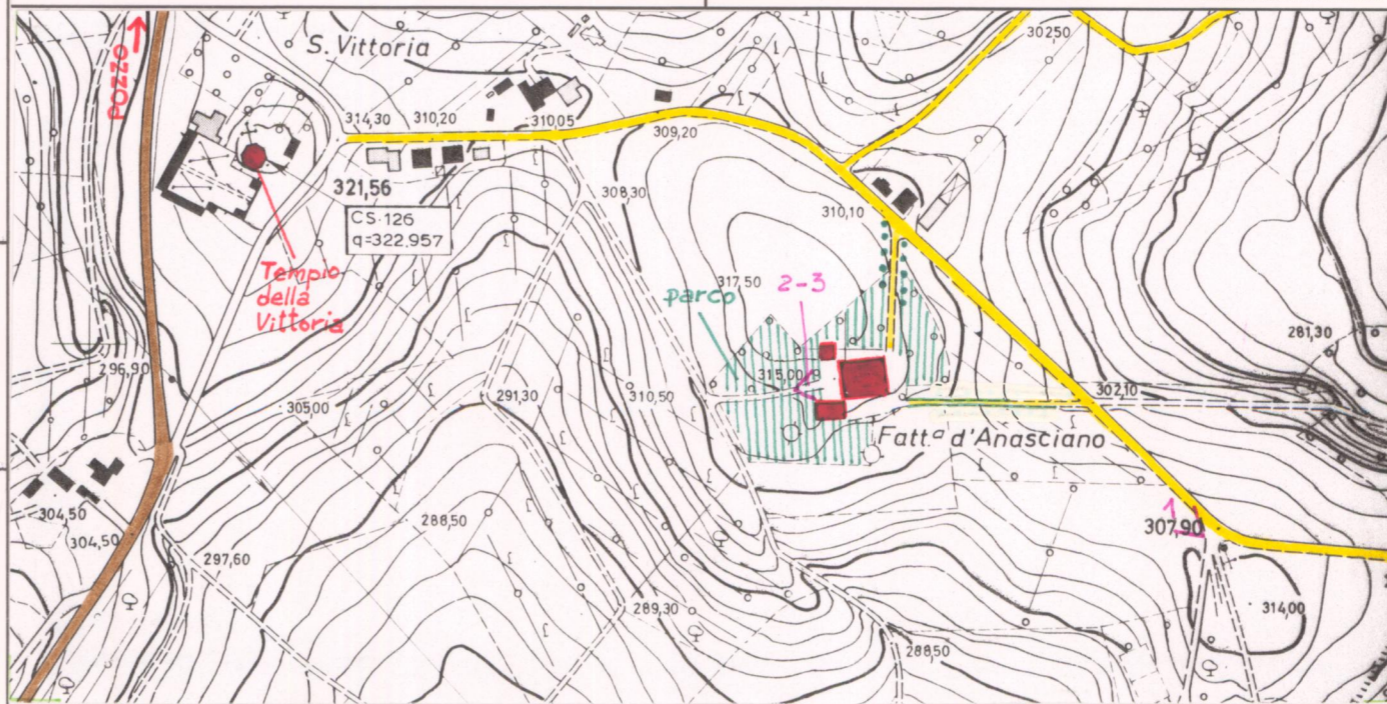

C.T.R. 1:5.000

Rif. 298101

REPETTI Vol. \_\_\_\_ Pag. \_\_\_\_

VALORE ARCHITETTONICO/URBANISTICO INTRINSECO

MEDIO   
BUONO   
ECCEZIONALE

VALORE PAESISTICO

MEDIO   
BUONO   
ECCEZIONALE

# PIANO TERRITORIALE PAESISTICO DELLA PROVINCIA DI AREZZO

RESPONSABILE: Prof. Arch. G.F. Di Pietro

UFFICIO DEL PIANO PAESISTICO: Arch. Iti G. Goretti - A. Navalesi - A. Polcri - M.L. Sogli - S. Sorini

ANALISI DELLE STRUTTURE INSEDIATIVE

SCHEDATURA DEGLI AGGREGATI

TOPONIMO ... FATT. A. D'ANASCIANO .....

COMUNE ..... Foiano della Chiana .....

UNITÀ AMBIENTALE .....

SCHEDA

CI 08 / 03

Ag 02 a

Film 524. Foto 16 .....



Film 524. Foto 15 .....



Film ..... Foto .....

Film ..... Foto .....

p.v. N. 2 .....

p.v. N. 3 .....

p.v. N. ....

p.v. N. ....

## INDICAZIONI DI PIANO

*L'area di pertinenza è delimitata in base alla viale, le particelle e comunali con quelle di Pozzo sul lato NORD.*

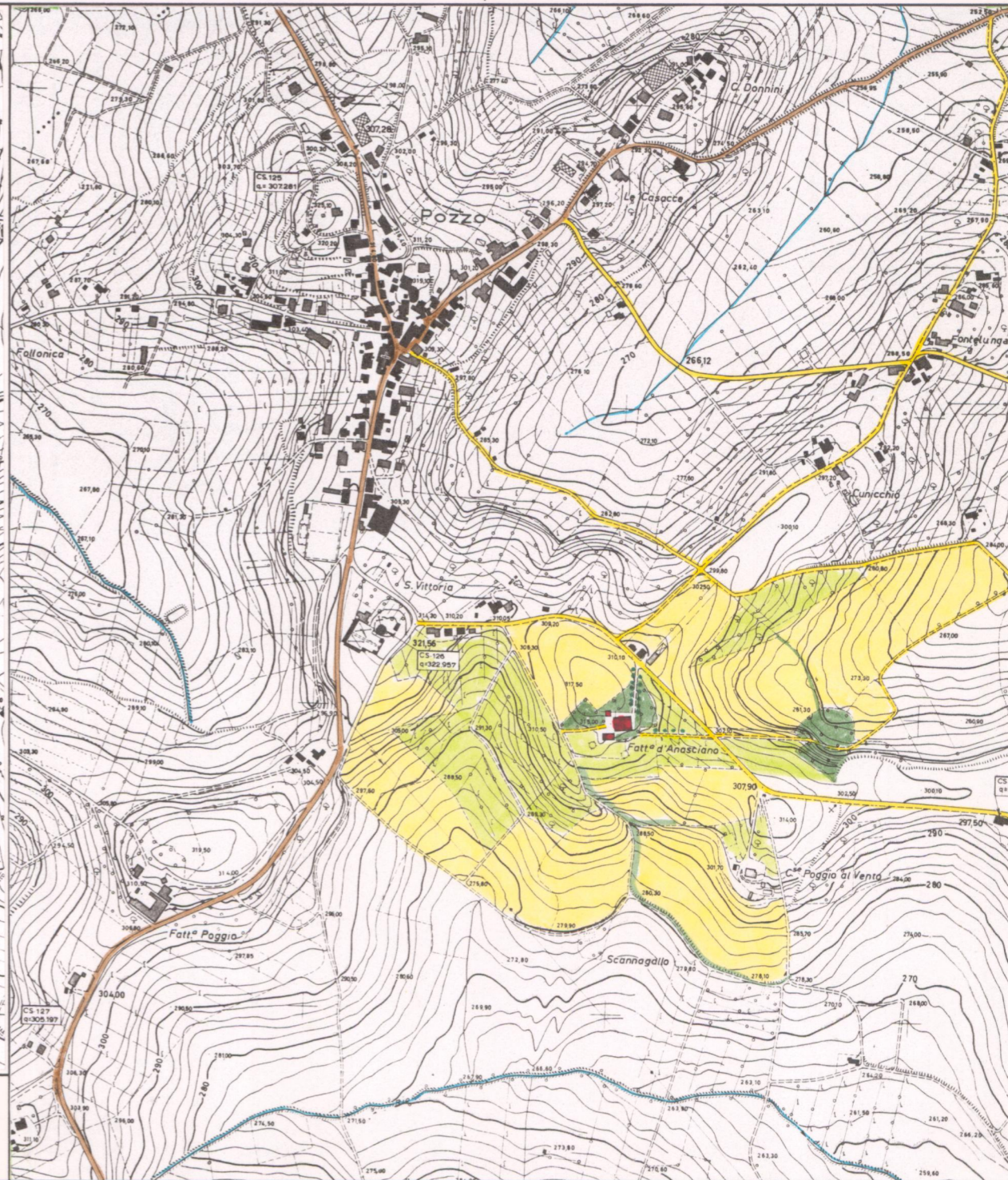

ESTRATTO P.R.G. Adottato 1992 ..... Approvato .....

Scala 1:10.000

AREA DI TUTELA PAESISTICA PROPOSTA

Scala 1:10.000