

# PIANO TERRITORIALE PAESISTICO DELLA PROVINCIA DI AREZZO

RESPONSABILE: Prof. Arch. G.F. Di Pietro  
 UFFICIO DEL PIANO PAESISTICO: Arch./ti G. Goretti - A. Navalesi - A. Polcri - M.L. Sogli - S. Sorini

ANALISI DELLE STRUTTURE INSEDIATIVE

SCHEDATURA DEGLI AGGREGATI

TOPONIMO .. MADONNA DI MONTALTO .....

COMUNE ..... Stia .....

UNITÀ AMBIENTALE .....

**SCHEDA**

AP 09 / 01  
 Ag 09 a

REPETTI Vol. \_\_\_\_\_ Pag. \_\_\_\_\_

## 1 - INTORNO AGRICOLO-VEGETAZIONALE CARATTERIZZANTE IL LUOGO

VEGETAZIONE ARBOREA	BOSCO	CONIFERE <input type="checkbox"/>	LOCALIZZAZIONE	AVVOLGENTE <input type="checkbox"/>		
		LATIFOGHE <input type="checkbox"/>	DEL BOSCO	SOPRASTANTE <input type="checkbox"/>		
		CASTAGNETO <input type="checkbox"/>		SOTTOSTANTE <input type="checkbox"/>		
		MISTO <input checked="" type="checkbox"/>		LATERALE <input type="checkbox"/>		
COLTIVI	OLIVETI	A BOSCO <input type="checkbox"/>	PC	PA	A	
		A MAGLIE REGOLARI <input type="checkbox"/>				
		IRREGOLARI <input type="checkbox"/>				
	COLTIVI TRADIZIONALI	VIGNETI	A SOSTEGNO VIVO <input type="checkbox"/>			
		A SOSTEGNO MORTO <input type="checkbox"/>				
	COLTIVI RISTRUTTURATI	FRUTTETI	<input type="checkbox"/>			
		SEMINATIVI	<input type="checkbox"/>			
		COLTIVAZIONI ORTICOLE	<input type="checkbox"/>			
			COLTURE SPECIALIZZATE <input type="checkbox"/>			
			FRUTTETO <input type="checkbox"/>			
		VIGNETO MECCANIZZATO <input type="checkbox"/>				
		ESTENSIVIZZAZIONE <input type="checkbox"/>				
		CON PERMANENZA DEL TESSUTO ORIGINALE <input type="checkbox"/>				
		VIVAI <input type="checkbox"/>				
SISTEMAZIONI AGRARIE	TERRAZZAMENTI <input type="checkbox"/>					
	CIGLIONAMENTI <input type="checkbox"/>					
		DI PIANO TRADIZIONALI <input type="checkbox"/>				

PASCOLI  PASCOLO PRATO   
 PASCOLO CESPUGLIATO  
 PASCOLO CESPUGLIATO ARBORATO

N.B. PC: prevalentemente coltivato  
 PA: prevalentemente abbandonato  
 A: abbandonato



Film 357. Foto 35

Foto .....  
 Film .....

p.v. N. 1

p.v. N.

## 2 - MORFOLOGIA TERRITORIALE ED URBANA

CARATTERI DEL SITO	PIANURA <input type="checkbox"/>	SISTEMA TERRITORIALE	<i>Sistema di crinale secondario che discrimina il bacino del Fosso Rigga*</i>
	FONDOVALLE LARGO <input type="checkbox"/>		QUOTA ALTIMETRICA <i>864</i>
	FONDOVALLE STRETTO <input type="checkbox"/>		ORIENTAMENTO DEGLI ASSI
	LINGUA TRA DUE FIUMI <input type="checkbox"/>		ESPOSIZIONE DEL FRONTE PRINCIPALE
	PEDECOLLINARE <input type="checkbox"/>		RAPPORTI STRUTTURALI E PROSPETTICI CON
	PENDIO DI MEZZA COSTA RIPIDO <input type="checkbox"/>		
	PENDIO DI MEZZA COSTA DOLCE <input type="checkbox"/>		
	TERRAZZO DI MEZZA COSTA <input type="checkbox"/>		
	CRINALE <input checked="" type="checkbox"/>		RAPPORTI CON LA VIABILITÀ <i>Accesso da percorso secondario che ha origine da Papiano</i>
	CACUMINE <input type="checkbox"/>		
CONOIDE <input type="checkbox"/>			
PROMONTORIO <input type="checkbox"/>			
PRESENZA DI CORSO D'ACQUA	LIMITE ESTERNO <input type="checkbox"/>		
	LIMITE INTERNO <input type="checkbox"/>		

\* Raggiato a sud ovest dal bacino del Fosso Vadarello a nord est, affluenti di destra del torrente Staggia

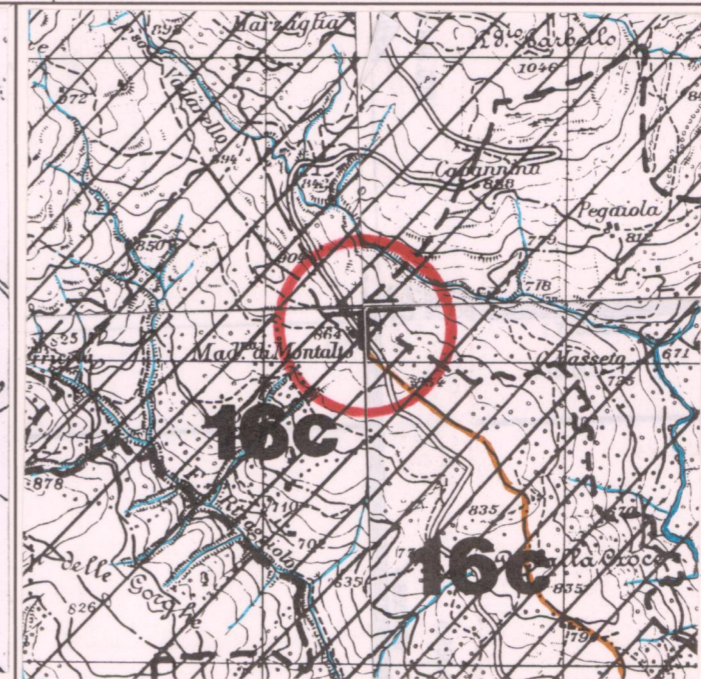

CATASTO LORENESE

Sez. D f. 2

I.G.M. 1:25.000 DEL. C.R. 296/88

Rif. 107 III

## 3 - TIPOLOGIA URBANA

FORMA CHIUSA E TESSUTI COMPATTI	ANULARE <input type="checkbox"/>	GE	OM
	A FUSO <input type="checkbox"/>		
	VENTAGLIO/RADIALE <input type="checkbox"/>		
	LINEARE/COMPATTA <input type="checkbox"/>		
	A MAGLIE REGOLARI <input type="checkbox"/>		
FORMA APERTA	AGGREGATO IRREGOLARE COMPATTO <input type="checkbox"/>		
	AGGREGATO IRREGOLARE CON SPAZIO PUBBLICO <input type="checkbox"/>		
	PER NUCLEI LUNGO STRADA <input type="checkbox"/>		
	PER NUCLEI DISPERSI <input type="checkbox"/>		
	AGGREGATO DI CASE COLONICHE <input type="checkbox"/>		
LIMITI DELL'EDIFICATO	MURI DI CONTENIMENTO <input type="checkbox"/>		
	MURI DI RECINZIONE ANTICHI <input type="checkbox"/>		
	MURA URBANE <input type="checkbox"/>		
	PERCORSI DI BORDO <input type="checkbox"/>		
	CORSO D'ACQUA <input type="checkbox"/>		
	PENDIO RIPIDO <input type="checkbox"/>		
	ORTI <input type="checkbox"/>		

ELEMENTI DI ACCENTRAMENTO MORFOLOGICO-FUNZIONALE  
 PIEVE  
 CASTELLO  
 CHIESA PARROCCHIALE  
 CAPPELLA  
 BADIA  
 SANTUARIO  
 PALAZZO SIGNORILE  
 PIAZZA  
 PIAZZA PORTICATA  
 FATTORIA  
 PONTE  
 EDIFICIO PALEOINDUSTRIALE

Cappella - oratorio

N.B. GE: gerarchizzato - OM: omogeneo



C.T.R. 1:5.000

Rif. 265 134

## 4 - TESSUTO URBANO

CARATTERI TIPOLOGICI ARCHITETTONICI	TESSUTO OMOGENEO DI ARCHITETTURA TRADIZIONALE <input type="checkbox"/>	ALTERAZIONI URBANISTICHE DEL DOPOGUERRA	INALTERATO <input checked="" type="checkbox"/>
	PRESENZA PUNTUALE DI EDIFICI <i>XVI-XVII secolo</i> <input checked="" type="checkbox"/>		SOSTITUZIONI GRAVI <input type="checkbox"/>
	ACCRESCEMENTI ORDINATI OTTOCENTESCHI <input type="checkbox"/>		MODESTE AGGIUNTE PUNTUALI <input type="checkbox"/>
	ACCRESCEMENTI ORDINATI NOVECENTESCHI <input type="checkbox"/>		ACCRESCEMENTI UNIDIREZIONALI <input type="checkbox"/>
	ACCRESCEMENTI DEL DOPOGUERRA <input type="checkbox"/>		ACCRESCEMENTI PLURIDIREZIONALI <input type="checkbox"/>
			INTASAMENTI DEI VUOTI ORIGINALI <input type="checkbox"/>
			ACCERCHIAMENTO TOTALE <input type="checkbox"/>

## 5 - CONDIZIONI SOCIO-ECONOMICHE

POPOLAZIONE	1833 <input type="text"/>	TIPO DI UTILIZZAZIONE	ABBANDONATO <input type="checkbox"/>
	1951 <input type="text"/>		PREVALENTEMENTE ABBANDONATO <input checked="" type="checkbox"/>
	1991 <input type="text"/>		UTILIZZATO <input type="checkbox"/>
SERVIZI E IMPIANTI PRODUTTIVI ESISTENTI	NESSUNO <input type="checkbox"/>	STATO DI CONSERVAZIONE	BUONO <input type="checkbox"/>
	CHIESA <input checked="" type="checkbox"/>		MEDIO <input checked="" type="checkbox"/>
	BAR <input type="checkbox"/>		CATTIVO <input type="checkbox"/>
	ALIMENTARI <input type="checkbox"/>		PESSIMO <input type="checkbox"/>
	RITROVO-CASA DEL POPOLO <input type="checkbox"/>		
	SCUOLA ELEMENTARE <input type="checkbox"/>		
IMPIANTI PRODUTTIVI <input type="checkbox"/>			

VALORE ARCHITETTONICO/URBANISTICO INTRINSECO

MEDIO   
 BUONO   
 ECCEZIONALE

VALORE PAESISTICO

MEDIO   
 BUONO   
 ECCEZIONALE

