

PIANO TERRITORIALE PAESISTICO DELLA PROVINCIA DI AREZZO

RESPONSABILE: Prof. Arch. G.F. Di Pietro

UFFICIO DEL PIANO PAESISTICO: Arch. Iti G. Goretti - A. Navalesi - A. Polcri - M.L. Sogli - S. Sorini

ANALISI DELLE STRUTTURE INSEDIATIVE

SCHEDATURA DEGLI AGGREGATI

TOPONIMO S. PAOLO AL PONTE

COMUNE Pratovecchio

UNITÀ AMBIENTALE

SCHEDA

AP 09 / 04

Ag 04 a

1 - INTORNO AGRICOLO-VEGETAZIONALE CARATTERIZZANTE IL LUOGO

VEGETAZIONE ARBOREA	BOSCO	CONIFERE <input type="checkbox"/>	LOCALIZZAZIONE DEL BOSCO	AVVOLGENTE <input type="checkbox"/>		
		LATIFOGHE <input checked="" type="checkbox"/>		SOPRASTANTE <input checked="" type="checkbox"/>		
COLTIVI	OLIVETI	A BOSCO <input type="checkbox"/>	PC	PA	A	
		A MAGLIE REGOLARI <input type="checkbox"/>				
		A MAGLIE IRREGOLARI <input type="checkbox"/>				
	COLTIVI TRADIZIONALI	VIGNETI	A SOSTEGNO VIVO <input type="checkbox"/>			
			A SOSTEGNO MORTO <input type="checkbox"/>			
	COLTIVI RISTRUTTURATI	FRUTTETI	<input type="checkbox"/>			
		SEMINATIVI	<input checked="" type="checkbox"/>			
		COLTIVAZIONI ORTICOLE	<input type="checkbox"/>			
	SISTEMAZIONI AGRARIE	TERRAZZAMENTI	<input type="checkbox"/>	PASCOLI	PASCOLO	<input type="checkbox"/>
		CIGLIONAMENTI DI PIANO TRADIZIONALI	<input type="checkbox"/>		PASCOLO CESPUGLIATO	<input type="checkbox"/>
		<input type="checkbox"/>	PASCOLO CESPUGLIATO ARBORATO		<input type="checkbox"/>	

N.B. PC: prevalentemente coltivato
PA: prevalentemente abbandonato
A: abbandonato



p.v. N.1... da Borgo alla Collina

2 - MORFOLOGIA TERRITORIALE ED URBANA

CARATTERI DEL SITO	PIANURA <input type="checkbox"/>	SISTEMA TERRITORIALE <i>Sistema insediativo pedecollinare del versante destro del *</i>
	FONDOVALLE LARGO <input type="checkbox"/>	
	FONDOVALLE STRETTO <input type="checkbox"/>	
	LINGUA TRA DUE FIUMI <input type="checkbox"/>	
	PEDECOLLINARE <input type="checkbox"/>	
	PENDIO DI MEZZA COSTA RIPIDO <input type="checkbox"/>	
	PENDIO DI MEZZA COSTA DOLCE <input type="checkbox"/>	
	TERRAZZO DI MEZZA COSTA <input type="checkbox"/>	
	CRINALE <input type="checkbox"/>	
	CACUMINE <input type="checkbox"/>	
CONOIDE <input type="checkbox"/>	QUOTA ALTIMETRICA <i>404</i>	
PROMONTORIO <input type="checkbox"/>	ORIENTAMENTO DEGLI ASSI	
PRESENZA DI CORSO D'ACQUA	ESPOSIZIONE DEL FRONTE PRINCIPALE	
LIMITE ESTERNO <input type="checkbox"/>	RAPPORTI STRUTTURALI E PROSPETTICI CON <i>Pratovecchio, Poppi, Borgo alla Collina</i>	
LIMITE INTERNO <input type="checkbox"/>	RAPPORTI CON LA VIABILITÀ <i>vi si giunge da una strada viariale che si stacca dalla S.S.70 della Consuma presso Borgo alla Collina</i>	

* Valdarno Casentino ai piedi del poggio di Borgo alla Collina

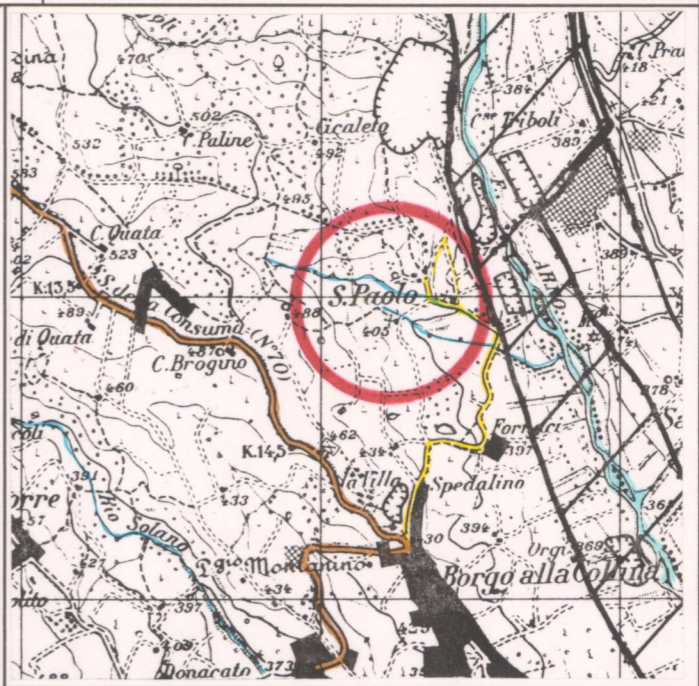
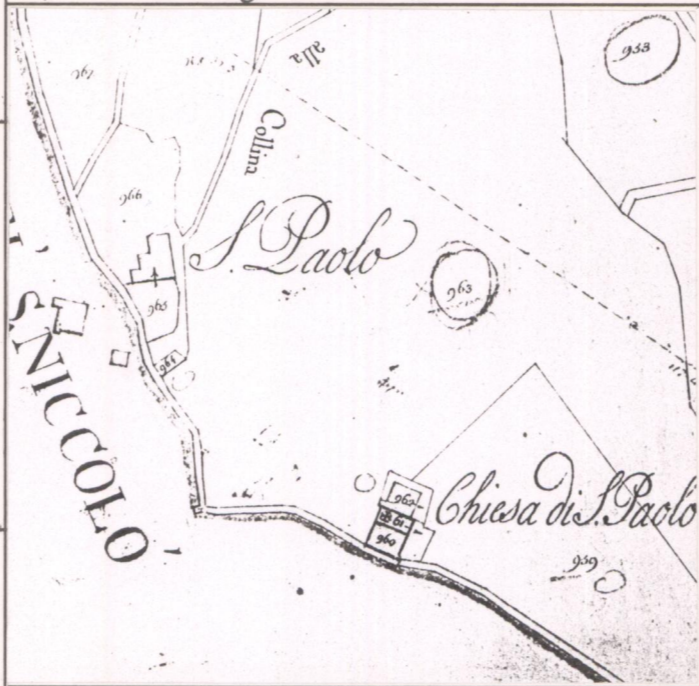

3 - TIPOLOGIA URBANA

FORMA CHLUSA E TESSUTI COMPATTI	ANULARE <input type="checkbox"/>	GE	OM
	A FUSO <input type="checkbox"/>		
	VENTAGLIO/RADIALE <input type="checkbox"/>		
FORMA APERTA	LINEARE/COMPATTA <input type="checkbox"/>		
	A MAGLIE REGOLARI <input type="checkbox"/>		
	AGGREGATO IRREGOLARE COMPATTO <input type="checkbox"/>		
	AGGREGATO IRREGOLARE CON SPAZIO PUBBLICO PER NUCLEI LUNGO STRADA <input type="checkbox"/>		
LIMITI DELL'EDIFICATO	PER NUCLEI DISPERSI <input type="checkbox"/>		
	AGGREGATO DI CASE COLONICHE <input type="checkbox"/>		
	MURI DI CONTENIMENTO <input type="checkbox"/>		
	MURI DI RECINZIONE ANTICHI <input type="checkbox"/>		
	MURA URBANE <input type="checkbox"/>		
ELEMENTI DI ACCENTRAMENTO MORFOLOGICO-FUNZIONALE	PERCORSI DI BORDO <input type="checkbox"/>		
	CORSO D'ACQUA <input type="checkbox"/>		
	PENDIO RIPIDO <input type="checkbox"/>		
	ORTI <input type="checkbox"/>		

N.B. GE: gerarchizzato - OM: omogeneo

CATASTO LORENESE Sez. F f. 6

I.G.M. 1:25.000 DEL. C.R. 296/88 Rif. 107 II

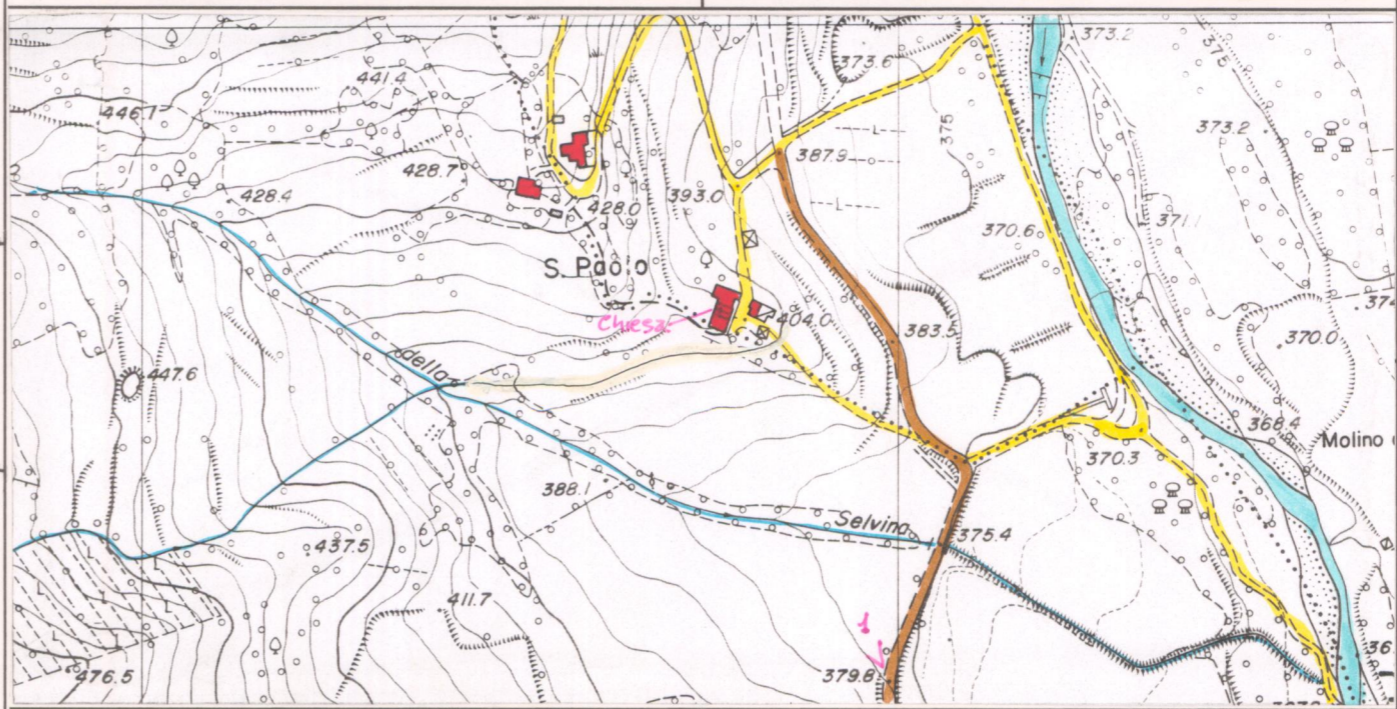

4 - TESSUTO URBANO

CARATTERI TIPOLOGICI ARCHITETTONICI	TESSUTO OMOGENEO DI ARCHITETTURA TRADIZIONALE <input checked="" type="checkbox"/>	ALTERAZIONI URBANISTICHE DEL DOPOGUERRA
	PRESENZA PUNTUALE DI EDIFICI <input type="checkbox"/>	
	ACCRESCEMENTI ORDINATI OTTOCENTESCHI <input type="checkbox"/>	
	ACCRESCEMENTI ORDINATI NOVECENTESCHI <input type="checkbox"/>	
	ACCRESCEMENTI DEL DOPOGUERRA <input type="checkbox"/>	
STATO DI CONSERVAZIONE	INALTERATO <input checked="" type="checkbox"/>	STATO DI CONSERVAZIONE
	SOSTITUZIONI GRAVI <input type="checkbox"/>	
	MODESTE AGGIUNTE PUNTUALI <input type="checkbox"/>	
	ACCRESCEMENTI UNIDIREZIONALI <input type="checkbox"/>	
	ACCRESCEMENTI PLURIDIREZIONALI <input type="checkbox"/>	
SERVIZI E IMPIANTI PRODUTTIVI ESISTENTI	INTASAMENTI DEI VUOTI ORIGINARI <input type="checkbox"/>	TIPO DI UTILIZZAZIONE
	ACCERCHIAMENTO TOTALE <input type="checkbox"/>	
	ABBANDONATO <input type="checkbox"/>	
	PREVALENTEMENTE ABBANDONATO <input type="checkbox"/>	
	UTILIZZATO <input type="checkbox"/>	
SERVIZI E IMPIANTI PRODUTTIVI ESISTENTI	PREVALENTEMENTE USATO TURISTICO <input type="checkbox"/>	STATO DI CONSERVAZIONE
	BUONO <input type="checkbox"/>	
	MEDIO <input type="checkbox"/>	
	CATTIVO <input type="checkbox"/>	
	PESSIMO <input type="checkbox"/>	

REPETTI Vol. IV Pag. 55

PAOLO (S.) A PONTE nel Val d'Arno casentino. — Ch. parr. di non vetusta fondazione nel piviere di Romena, Com. Giur. e circa 2 migl. a osto di Pratovecchio, Dioc. di Fiesole, Comp. di Arezzo.

Risiede sulla riva destra dell'Arno a piè del poggio di Borgo alla Collina dove si guada il fi. Arno senza alcun ponte.

La parr. di S. Paolo a Ponte nel 1833 contava 95 abit., 52 dei quali entravano nella Com. limitrofa di Castel S. Niccolò.

“PONTE nel Val d'Arno Casentino.” — Cas. con chiesa parr. (S. Paolo) nel piviere di Romena, Com. Gius. e circa due miglia a osto di Pratovecchio, Dioc. di Fiesole, Comp. di Arezzo.

È situato sulla riva destra del fi. Arno a piè del poggio di Borgo alla Collina, dove sbocca la strada provinciale per passar l'Arno a guado, e forse anticamente sopra un distrutto ponte, dal quale ebbe nome cotesta contrada.

La parr. di S. Paolo a Ponte nel 1833 aveva 95 abit. pag. 519

PONTE (S. PAOLO AL) nel Val d'Arno casentino. — Cotesta parr. nell'anno 1845 aveva nella Com. principale di Pratovecchio 41 Abit. ed una frazione di 65 individui entrava nella Com. di Castel S. Niccolò. — TOTALE Abit. 106.

pag. 197 Appendice

VALORE ARCHITETTONICO/URBANISTICO INTRINSECO

MEDIO
BUONO
ECCEZIONALE

VALORE PAESISTICO

MEDIO
BUONO
ECCEZIONALE

C.T.R. 1:5.000

Rif. 2770-12

