

PIANO TERRITORIALE PAESISTICO DELLA PROVINCIA DI AREZZO

RESPONSABILE: Prof. Arch. G.F. Di Pietro

UFFICIO DEL PIANO PAESISTICO: Arch. G. Goretti - A. Navalesi - A. Polcri - M.L. Sogli - S. Sorini

ANALISI DELLE STRUTTURE INSEDIATIVE

SCHEDATURA DEGLI AGGREGATI

TOPONIMO ... **QUORLE** ... **CAMPIANO** e **LE CAPRIGLIE**

COMUNE ... **Poppi**

UNITÀ AMBIENTALE

SCHEDA

AP 09 / 05

Ag 13 a

1 - INTORNO AGRICOLO-VEGETAZIONALE CARATTERIZZANTE IL LUOGO

VEGETAZIONE ARBOREA	BOSCO	CONIFERE <input type="checkbox"/>	LOCALIZZAZIONE DEL BOSCO	AVVOLGENTE SOPRASTANTE <input type="checkbox"/>	→ Campiano
		LATIFOGIE <input type="checkbox"/>		SOTTOSTANTE <input type="checkbox"/>	→ Quorle
		CASTAGNETO <input type="checkbox"/>		LATERALE <input type="checkbox"/>	
		MISTO <input type="checkbox"/>			
COLTIVI	OLIVETI	A BOSCO <input type="checkbox"/>	PC	PA	A
		A MAGLIE REGOLARI <input type="checkbox"/>			
		IRREGOLARI <input type="checkbox"/>			
		RADI <input type="checkbox"/>			
COLTIVI TRADIZIONALI	VIGNETI	A SOSTEGNO VIVO <input type="checkbox"/>			
		A SOSTEGNO MORTO <input type="checkbox"/>			
COLTIVI RISTRUTTURATI	FRUTTETI	<input type="checkbox"/>			
	SEMINATIVI	<input type="checkbox"/>			
	COLTIVAZIONI ORTICOLE	<input type="checkbox"/>			
SISTEMAZIONI AGRARIE	TERRAZZAMENTI	<input type="checkbox"/>			
	CIGLIONAMENTI DI PIANO TRADIZIONALI	<input type="checkbox"/>			

PASCOLO PASCOLO CESPUGLIATO PASCOLO CESPUGLIATO ARBORATO

N.B. PC: prevalentemente coltivato PA: prevalentemente abbandonato A: abbandonato

Film .206. Foto 5A



p.v. N. 1. Quorle... visto da casenuove

Film .8Q. Foto 7



p.v. N. 2. Quorle

2 - MORFOLOGIA TERRITORIALE ED URBANA

CARATTERI DEL SITO	PIANURA <input type="checkbox"/>	SISTEMA TERRITORIALE	<i>Crinale secondario ortogonale alla valle del torrente Solano*</i>
	FONDOVALLE LARGO <input type="checkbox"/>	QUOTA ALTIMETRICA	<i>655</i>
	FONDOVALLE STRETTO <input type="checkbox"/>	ORIENTAMENTO DEGLI ASSI	
	LINGUA TRA DUE FIUMI <input type="checkbox"/>	ESPOSIZIONE DEL FRONTE PRINCIPALE	<i>Est, nord</i>
	PEDECOLLINARE <input type="checkbox"/>	RAPPORTI STRUTTURALI E PROSPETTICI CON	<i>Garliano, Casenuove</i>
	PENDIO DI MEZZA COSTA RIPIDO <input type="checkbox"/>	RAPPORTI CON LA VIABILITÀ	<i>Accesso dalla strada comunale di Quorle che ha origine da Poppi</i>
	PENDIO DI MEZZA COSTA DOLCE <input type="checkbox"/>		
	TERRAZZO DI MEZZA COSTA <input type="checkbox"/>		
	CRINALE <input type="checkbox"/>		
	CALUMINE <input type="checkbox"/>		
	CONCOIDE <input type="checkbox"/>		
	PROMONTORIO <input type="checkbox"/>		
	PRESENZA DI CORSO D'ACQUA	LIMITE ESTERNO <input type="checkbox"/>	
		LIMITE INTERNO <input type="checkbox"/>	

* e dell'Arno e discriminante tra il versante destro della valle del torrente Garliano e il versante sinistro della valle del Fosso Roile

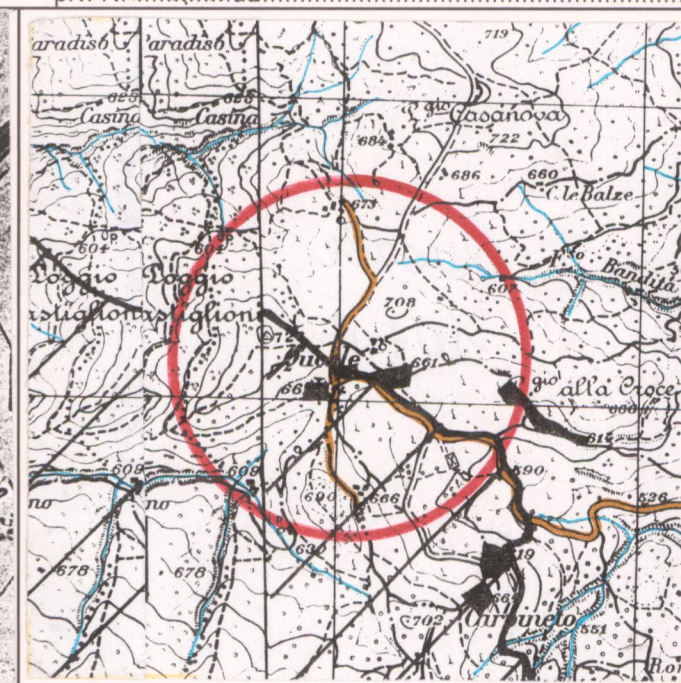
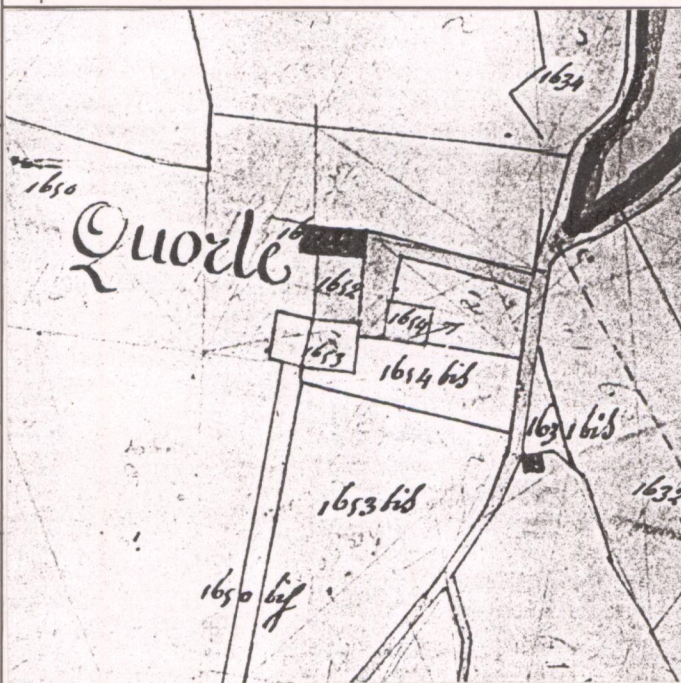

CATASTO LORENESE Sez. H f. 6 I.G.M. 1:25.000 DEL. C.R. 296/88 Rif. 107.11

3 - TIPOLOGIA URBANA

FORMA CHIUSA E TESSUTI COMPATTI	ANULARE <input type="checkbox"/>	GE	OM	ELEMENTI DI ACCENTRAMENTO METACOLOGICO-FUNZIONALE	PIEVE <input type="checkbox"/>
	A FUSO <input type="checkbox"/>				CASTELLO <input type="checkbox"/>
	VENTAGLIO/RADIALE <input type="checkbox"/>			CHIESA PARROCCHIALE <input type="checkbox"/>	
	LINEARE/COMPATTA <input type="checkbox"/>			CAPPELLA <input type="checkbox"/>	
	A MAGLIE REGOLARI <input type="checkbox"/>			BADIA <input type="checkbox"/>	
FORMA APERTA	AGGREGATO IRREGOLARE COMPATTO <i>Campiano</i>	<input type="checkbox"/>	<input type="checkbox"/>	SANTUARIO <input type="checkbox"/>	
	AGGREGATO IRREGOLARE CON SPAZIO PUBBLICO PER NUCLEI LUNGO STRADA	<input type="checkbox"/>	<input type="checkbox"/>	PALAZZO SIGNORILE <input type="checkbox"/>	
	PER NUCLEI DISPERSI <input type="checkbox"/>			PIAZZA <input type="checkbox"/>	
	AGGREGATO DI CASE COLONICHE <input type="checkbox"/>			PIAZZA PORTICATA <input type="checkbox"/>	
LIMITI DELL'EDIFICATO	MURI DI CONTENIMENTO <input type="checkbox"/>			FATTORIA <input type="checkbox"/>	
	MURI DI RECINZIONE ANTICHI <input type="checkbox"/>			PONTE <input type="checkbox"/>	
	MURA URBANE <input type="checkbox"/>			EDIFICIO PALEOINDUSTRIALE <input type="checkbox"/>	
	PERCORSI DI BORDO <input type="checkbox"/>				
	CORSO D'ACQUA <input type="checkbox"/>				
	PENDIO RIPIDO <input type="checkbox"/>				
	ORTI <input type="checkbox"/>				

N.B. GE: gerarchizzato - OM: omogeneo

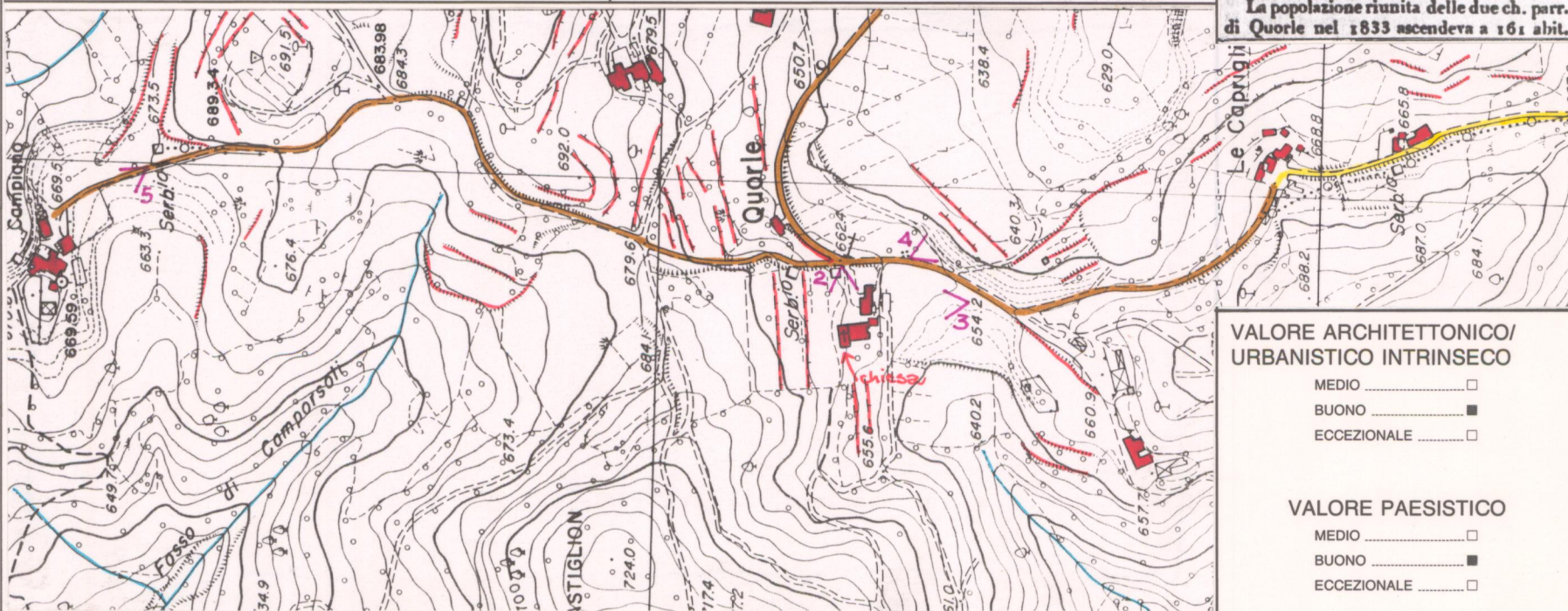

C.T.R. 1:5.000 Rif. 277053

4 - TESSUTO URBANO

CARATTERI TIPOLOGICI ARCHITETTONICI	TESSUTO OMOGENEO DI ARCHITETTURA TRADIZIONALE <input type="checkbox"/>	ALTERAZIONI URBANISTICHE DEL DOPOGUERRA	INALTERATO <input type="checkbox"/>
	PRESENZA PUNTUALE DI EDIFICI <input type="checkbox"/>		SOSTITUZIONI GRAVI <input type="checkbox"/>
	ACCRESCEMENTI ORDINATI OTTOCENTESCHI <input type="checkbox"/>		MODESTE AGGIUNTE PUNTUALI <input type="checkbox"/>
	ACCRESCEMENTI ORDINATI NOVECENTESCHI <input type="checkbox"/>		ACCRESCEMENTI UNIDIREZIONALI <input type="checkbox"/>
	ACCRESCEMENTI DEL DOPOGUERRA <input type="checkbox"/>		ACCRESCEMENTI PLURIDIREZIONALI <input type="checkbox"/>
			INTASAMENTI DEI VUOTI ORIGINARI <input type="checkbox"/>
			ACCERCHIAMENTO TOTALE <input type="checkbox"/>

5 - CONDIZIONI SOCIO-ECONOMICHE

POPOLAZIONE	1833	161	TIPO DI UTILIZZAZIONE	ABBANDONATO <input type="checkbox"/>
	1951	17		PREVALENTEMENTE ABBANDONATO <input type="checkbox"/>
	1991		UTILIZZATO <input type="checkbox"/>	
			PREVALENTE USO TURISTICO <input type="checkbox"/>	
SERVIZI E IMPIANTI PRODUTTIVI ESISTENTI	NESSUNO <input type="checkbox"/>	STATO DI CONSERVAZIONE	BUONO <input type="checkbox"/>	
	CHIESA <input type="checkbox"/>		MEDIO <input type="checkbox"/>	
	BAR <input type="checkbox"/>		CATTIVO <input type="checkbox"/>	
	ALIMENTARI <input type="checkbox"/>		PESSIMO <input type="checkbox"/>	
	RITROVO-CASA DEL POPOLO <input type="checkbox"/>			
	SCUOLA ELEMENTARE <input type="checkbox"/>			
	IMPIANTI PRODUTTIVI <input type="checkbox"/>			

REPETTI Vol. IV. Pag. 704

QUORLE nel Val-d'Arno casentinese. — Cas. con due ch. parr., S. Margherita nella Dioc. di Fiesole, e S. Niccolò nella Dioc. di Arezzo, Com. Giur. e quasi tre migl. a pon. di Poppi, Comp. aretino.

Siede su di uno sprone che stendesi da Prato-Magno per Raggiolo verso Castel-S. Niccolò sino alla ripa destra dell'Arno.

Era Quorle una delle ville de' conti Guidi confermata dall' Imp. Federigo II al ramo di quelli da Battifolle o di Poppi, sebbene la stirpe de' CC. Guidi fino dal secolo X dominasse costà. Ciò lo fa conoscere un istrumento del dì 8 giugno 992, col quale la contessa Gisla vedova del C. Teudegrimo ed il suo figlio C. Guido, stando nel loro Cast. di Modigliana, donarono al Mon. di S. Fedele di Strumi quanto egli possedevano nella villa di Larniano, il cui distretto confinava da un lato con il luogo di Loscove, e dall' altro con la villa di Quorle. — Fra le stesse carte della badia di Poppi, ora nel l' Arch. Dipl. Fior. avviene una del 13 sett. 1343 relativa all' elezione del nuovo rettore della chiesa di S. Niccolò di Quorle, diocesi aretina, fatta dall' abate di S. Fedele di Strumi, riservando la conferma al pievano di S. Maria di Bujano, e il tributo consueto darsi dal rettore alla badia predetta, consistente in cent' ora, un cero, ed un' albergheria all' abate o al suo vicario per due cavalli e tre uomini una volta per anno.

Ma l' abate di S. Fedele di Strumi era anche patrono dell' altra chiesa di S. Margherita di Quorle nella diocesi fiorentina, sicché da una membrana del 30 ag. 1419 apparisce che quei monaci erano patroni della chiesa di S. Margherita di Quorle, distretto di Poppi, diocesi di Fiesole, pievere di S. Martino di Vado, allorchè il loro abate elesse il rettore della chiesa medesima allora vacante. — (Asca. Dirz. Fior. loc. cit.)

Anche nella capitolazione del 30 luglio 1440 relativa alla resa della Terra di Poppi fatta dal conte Francesco de' CC. Guidi ai commissarij dell' esercito fiorentino furono presenti i sindaci dei paesi ceduti, i quali pattuirono per i Com. di Poppi, di Fronsola, di Quorle e di altri luoghi compresi nel distretto di Poppi.

La popolazione riunita delle due ch. parr. di Quorle nel 1833 ascendeva a 161 abiti.

VALORE ARCHITETTONICO/URBANISTICO INTRINSECO

- MEDIO
- BUONO
- ECCEZIONALE

VALORE PAESISTICO

- MEDIO
- BUONO
- ECCEZIONALE

