

PIANO TERRITORIALE PAESISTICO DELLA PROVINCIA DI AREZZO

RESPONSABILE: Prof. Arch. G.F. Di Pietro

UFFICIO DEL PIANO PAESISTICO: Arch. Iti G. Goretti - A. Navalesi - A. Polcri - M.L. Sogli - S. Sorini

ANALISI DELLE STRUTTURE INSEDIATIVE

SCHEDATURA DEGLI AGGREGATI

TOPONIMO .. LARNIANO

COMUNE Poppi

UNITÀ AMBIENTALE

SCHEDA

AP 09 / 06

Ag 04 a

Film .80... Foto .4.....



Film Foto



Film Foto



Film Foto



p.v. N. 3.....

p.v. N.

p.v. N.

p.v. N.

INDICAZIONI DI PIANO

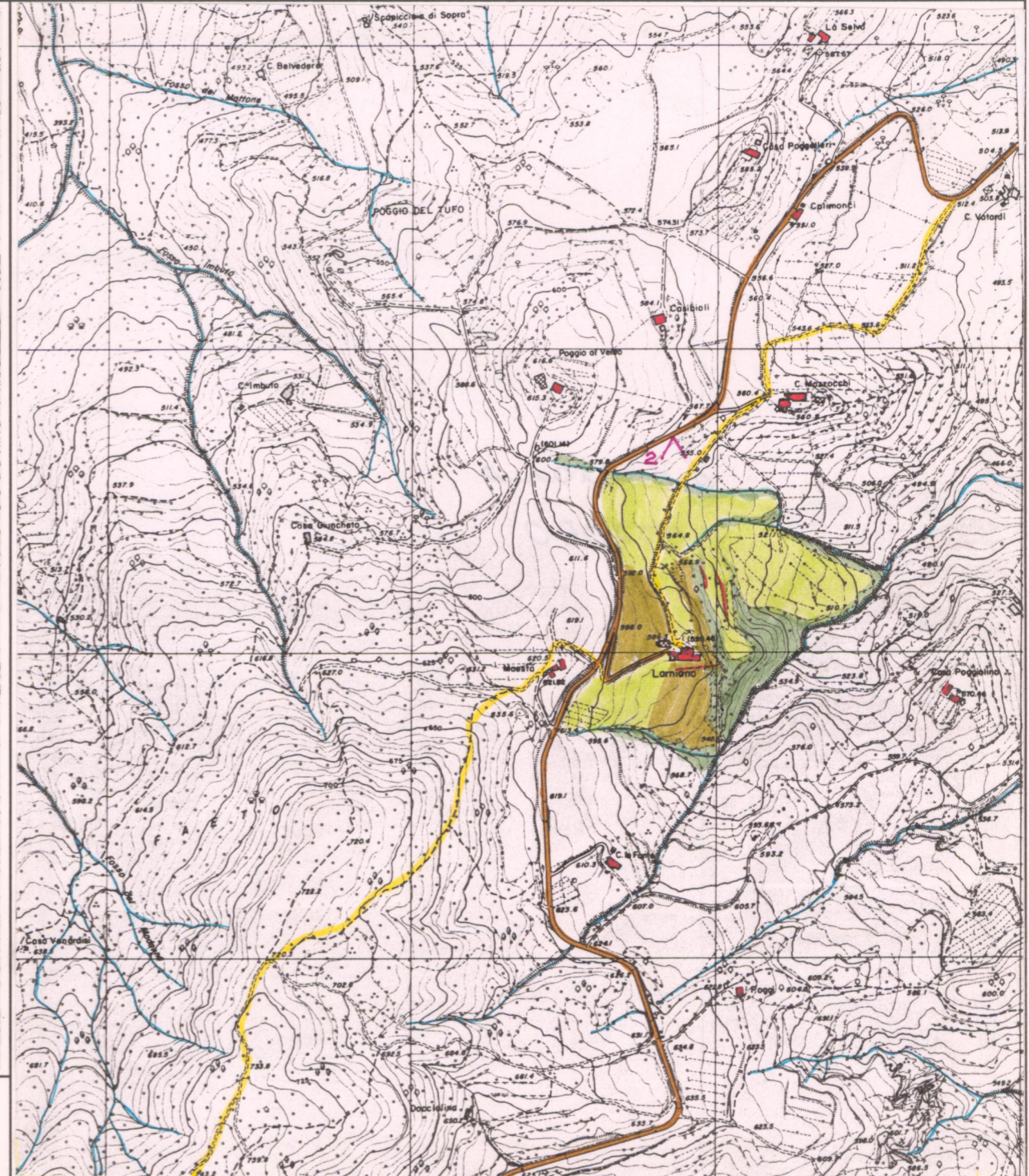

ESTRATTO P.R.G. Adottato Approvato 1995.....

Scala 1:10.000

AREA DI TUTELA PAESISTICA PROPOSTA

Scala 1:10.000

PIANO TERRITORIALE PAESISTICO DELLA PROVINCIA DI AREZZO

RESPONSABILE: Prof. Arch. G.F. Di Pietro

UFFICIO DEL PIANO PAESISTICO: Arch./ti G. Goretti - A. Navalesi - A. Polcri - M.L. Sogli - S. Sorini

ANALISI DELLE STRUTTURE INSEDIATIVE

SCHEDATURA DEGLI AGGREGATI

TOPONIMO LARNIANO

COMUNE Poppi

UNITÀ AMBIENTALE

SCHEDA

AP 09 / 06
Ag 04 a

1 - INTORNO AGRICOLO-VEGETAZIONALE CARATTERIZZANTE IL LUOGO

VEGETAZIONE ARBOREA	BOSCO	CONIFERE <input type="checkbox"/>	LATIFOGIE <input type="checkbox"/>	CASTAGNETO <input type="checkbox"/>	MISTO <input type="checkbox"/>	LOCALIZZAZIONE DEL BOSCO	AVVOLGENTE <input type="checkbox"/>	SOPRASTANTE <input type="checkbox"/>	SOTTOSTANTE <input type="checkbox"/>	LATERALE <input type="checkbox"/>
	OLIVETI	A BOSCO <input type="checkbox"/>	A MAGLIE REGOLARI <input type="checkbox"/>	IRREGOLARI <input type="checkbox"/>	RADI <input type="checkbox"/>	PC	PA	A		
COLTIVI TRADIZIONALI	VIGNETI	A SOSTEGNO VIVO <input type="checkbox"/>	A SOSTEGNO MORTO <input type="checkbox"/>							
	FRUTTETI	SEMINATIVI <input type="checkbox"/>	COLTIVAZIONI ORTICOLE <input type="checkbox"/>							
COLTIVI RISTRUTTURATI	FRUTTETI SPECIALIZZATE <input type="checkbox"/>	FRUTTETO <input type="checkbox"/>	VIGNETO MECCANIZZATO <input type="checkbox"/>	ESTENSIVIZZAZIONE <input type="checkbox"/>	CON PERMANENZA DEL TESSUTO ORIGINALE <input type="checkbox"/>					
	SISTEMAZIONI AGRARIE	TERRAZZAMENTI <input type="checkbox"/>	CIGLIAMENTI <input type="checkbox"/>	DI PIANO TRADIZIONALI <input type="checkbox"/>						
						PASCOLO				
						PASCOLO CESPUGLIATO				
						PASCOLO CESPUGLIATO ARBORATO				

N.B. PC: prevalentemente coltivato
PA: prevalentemente abbandonato
A: abbandonato



p.v. N. 1



p.v. N. 2

2 - MORFOLOGIA TERRITORIALE ED URBANA

CARATTERI DEL SITO	PIANURA <input type="checkbox"/>	FONDOVALLE LARGO <input type="checkbox"/>	FONDOVALLE STRETTO <input type="checkbox"/>	LINGUA TRA DUE FIUMI <input type="checkbox"/>	PEDECOLLINEARE <input type="checkbox"/>	PENDIO DI MEZZA COSTA RIPIDO <input type="checkbox"/>	PENDIO DI MEZZA COSTA DOLCE <input type="checkbox"/>	TERRAZZO DI MEZZA COSTA <input type="checkbox"/>	CRINALE <input type="checkbox"/>	CACUMINE <input type="checkbox"/>	CONOIDE <input type="checkbox"/>	PROMONTORIO <input type="checkbox"/>	PRESENZA DI CORSO D'ACQUA <input type="checkbox"/>	LIMITE ESTERNO <input type="checkbox"/>	LIMITE INTERNO <input type="checkbox"/>
	SISTEMA TERRITORIALE <u>Sistema di crinale secondario che discrimina il versante destro *</u>														
	QUOTA ALTIMETRICA <u>583</u>														
	ORIENTAMENTO DEGLI ASSI														
	ESPOSIZIONE DEL FRONTE PRINCIPALE <u>Nord</u>														
	RAPPORTI STRUTTURALI E PROSPETTICI CON <u>Poppi, Sola, Gressa, Marciano, Bibbiena</u>														
	RAPPORTI CON LA VIABILITÀ <u>Accesso da breve diramazione della strada comunale Poppi-Quota</u>														

* della valletta del fosso Poille o Rovello e il versante sinistro della valletta del fosso de la Bora, entrambi affluenti destri dell'Arno a nord ovest di Poppi

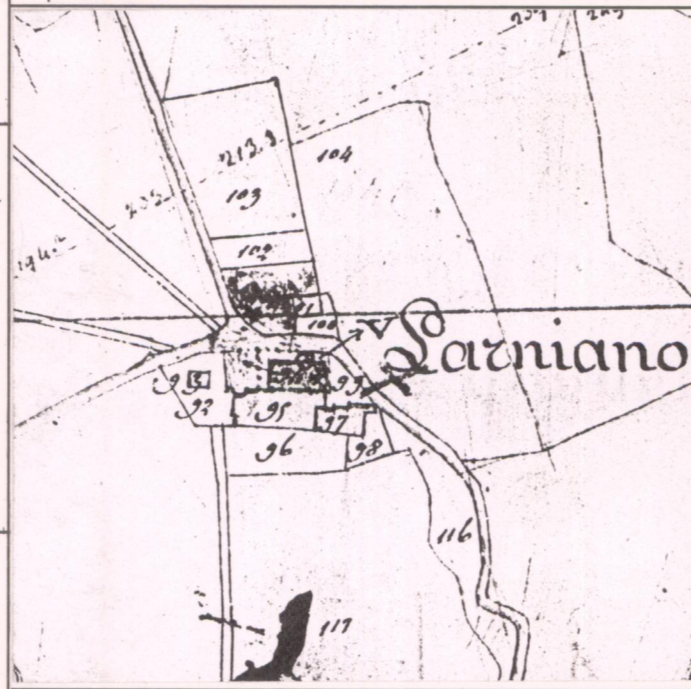

3 - TIPOLOGIA URBANA

FORMA CHIUSA E TESSUTI COMPATTI	ANULARE <input type="checkbox"/>	A FUSO <input type="checkbox"/>	VENTAGLIO/RADIALE <input type="checkbox"/>	LINEARE/COMPATTA <input type="checkbox"/>	A MAGLIE REGOLARI <input type="checkbox"/>	GE	OM
	FORMA APERTA						
AGGREGATO IRREGOLARE COMPATTO <input type="checkbox"/>							
AGGREGATO IRREGOLARE CON SPAZIO PUBBLICO PER NUCLEI LUNGO STRADA <input type="checkbox"/>							
PER NUCLEI DISPERSI <input type="checkbox"/>							
AGGREGATO DI CASE COLONICHE <input type="checkbox"/>							
LIMITI DELL'EDIFICATO	MURI DI CONTENIMENTO <input type="checkbox"/>	MURI DI RECINZIONE ANTICHI <input type="checkbox"/>	MURA URBANE <input type="checkbox"/>	PERCORSI DI BORDO <input type="checkbox"/>	CORSO D'ACQUA <input type="checkbox"/>	PENDIO RIPIDO <input type="checkbox"/>	ORTI <input type="checkbox"/>
	ELEMENTI DI ACCENTRAMENTO MORFOLOGICO-FUNZIONALE						
PIEVE <input type="checkbox"/>							
CASTELLO <input type="checkbox"/>							
CHIESA PARROCCHIALE <input checked="" type="checkbox"/>							
CAPPELLA <input type="checkbox"/>							
BADIA <input type="checkbox"/>							
SANTUARIO <input type="checkbox"/>							
PALAZZO SIGNORILE <input type="checkbox"/>							
PIAZZA <input type="checkbox"/>							
PIAZZA PORTICATA <input type="checkbox"/>							
FATTORIA <input type="checkbox"/>							
PONTE <input type="checkbox"/>							
EDIFICIO PALEOINDUSTRIALE <input type="checkbox"/>							

N.B. GE: gerarchizzato - OM: omogeneo

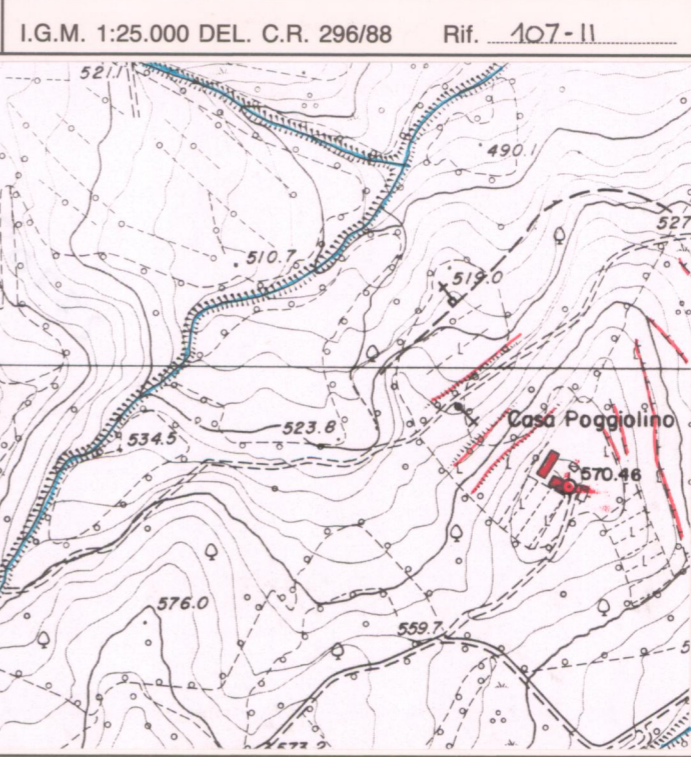
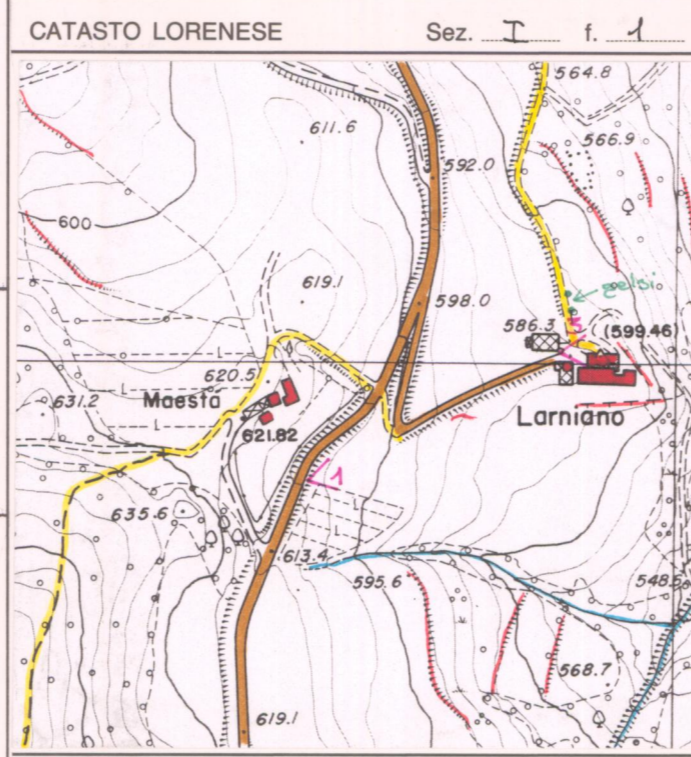

4 - TESSUTO URBANO

CARATTERI TIPOLOGICI ARCHITETTONICI	TESSUTO OMOGENEO DI ARCHITETTURA TRADIZIONALE <input checked="" type="checkbox"/>	PRESENZA PUNTUALE DI EDIFICI <u>XIV - XVIII secolo</u> <input checked="" type="checkbox"/>	ACCRESCEMENTI ORDINATI OTTOCENTESCHI <input type="checkbox"/>	ACCRESCEMENTI ORDINATI NOVECENTESCHI <input type="checkbox"/>	ACCRESCEMENTI DEL DOPOGUERRA <input type="checkbox"/>
	ALTERAZIONI URBANISTICHE DEL DOPOGUERRA				
INALTERATO <input type="checkbox"/>					
SOSTITUZIONI GRAVI <input type="checkbox"/>					
MODESTE AGGIUNTE PUNTUALI <input checked="" type="checkbox"/>					
ACCRESCEMENTI UNIDIREZIONALI <input type="checkbox"/>					
ACCRESCEMENTI PLURIDIREZIONALI <input type="checkbox"/>					
INTASAMENTI DEI VUOTI ORIGINARI <input type="checkbox"/>					
ACCERCHIAMENTO TOTALE <input type="checkbox"/>					

5 - CONDIZIONI SOCIO-ECONOMICHE

POPOLAZIONE	1833 <u>160</u>	1951 <u>15</u>	1991	nucleo speciale: Chiesa
	SERVIZI E IMPIANTI PRODUTTIVI ESISTENTI			
NESSUNO <input type="checkbox"/>				
CHIESA <input checked="" type="checkbox"/>				
BAR <input type="checkbox"/>				
ALIMENTARI <input type="checkbox"/>				
RITROVO-CASA DEL POPOLO <input type="checkbox"/>				
SCUOLA ELEMENTARE <input type="checkbox"/>				
IMPIANTI PRODUTTIVI <input type="checkbox"/>				
TIPO DI UTILIZZAZIONE	ABBANDONATO <input type="checkbox"/>			
	PREVALENTEMENTE ABBANDONATO <input type="checkbox"/>			
UTILIZZATO <input checked="" type="checkbox"/>				
PREVALENTE USO TURISTICO <input type="checkbox"/>				
STATO DI CONSERVAZIONE	BUONO <input checked="" type="checkbox"/>			
	MEDIO <input type="checkbox"/>			
CATTIVO <input type="checkbox"/>				
PESSIMO <input type="checkbox"/>				

REPETTI Vol. 111 Pag. 650

LARNIANO o LARGNANO (*Larnianum*) nel Val-d'Arno casentinese. — Vill. con chiesa prioria (S. Michele) nel piviere Com. Giur. e circa 7 migl. a sett. di Poppi, Dioc. e Comp. di Arezzo. Trovasi sulla pendice occid. del monte e sulla destra della strada per la quale si va a Camaldoli, essendo il S. Eremo da Larniano circa 3 migl. più a lev. Fu in Larniano una selvosa tenuta dei vescovi di Arezzo sino dal mille, giacché nel 1027 il vescovo Teodaldo donò ai primi eremiti di Camaldoli le decime che la mensa di S. Donato ritraeva da questa contrada. La qual donazione fu confermata al S. Eremo nel 1037 dal vescovo aretino Immonne, e nel 1064 dal Vesc. Costantino, quindi da altri loro successori e da un buon numero di bolle pontificie. (ANAL. CAMALD.) La chiesa di S. Michele a Larniano fu eretta in prioria con decreto vescovile del 22 maggio 1757. — Essa nel 1833 contava 160 abit.

VALORE ARCHITETTONICO/URBANISTICO INTRINSECO
MEDIO
BUONO
ECCEZIONALE

VALORE PAESISTICO
MEDIO
BUONO
ECCEZIONALE