

PIANO TERRITORIALE PAESISTICO DELLA PROVINCIA DI AREZZO

RESPONSABILE: Prof. Arch. G.F. Di Pietro

UFFICIO DEL PIANO PAESISTICO: Arch./ti G. Goretti - A. Navalesi - A. Polcri - M.L. Sogli - S. Sorini

ANALISI DELLE STRUTTURE INSEDIATIVE

SCHEDATURA DEGLI AGGREGATI

TOPONIMO CERRETO

COMUNE Castel Focognano

UNITÀ AMBIENTALE

SCHEDA

AP 09 / 09

Ag 10 b

1 - INTORNO AGRICOLO-VEGETAZIONALE CARATTERIZZANTE IL LUOGO

VEGETAZIONE ARBOREA	BOSCO	CONIFERE <input type="checkbox"/>	LOCALIZZAZIONE DEL BOSCO	AVVOLGENTE <input type="checkbox"/>	
		LATIFOGLIE <input type="checkbox"/>		SOPRASTANTE <input type="checkbox"/>	
		CASTAGNETO <input type="checkbox"/>		SOTTOSTANTE <input type="checkbox"/>	
		MISTO <input type="checkbox"/>		LATERALE <input type="checkbox"/>	
COLTIVI	OLIVETI	A BOSCO <input type="checkbox"/>	PC	PA	A
		A MAGLIE REGOLARI <input type="checkbox"/>			
		IRREGOLARI <input type="checkbox"/>			
	VIGNETI	A SOSTEGNO VIVO <input type="checkbox"/>			
		A SOSTEGNO MORTO <input type="checkbox"/>			
	FRUTTETI	FRUTTETI <input type="checkbox"/>			
		SEMINATIVI <input type="checkbox"/>			
		COLTIVAZIONI ORTICOLE <input type="checkbox"/>			
	COLTIVI RISTRUTTURATI	COLTURE SPECIALIZZATE <input type="checkbox"/>			
		FRUTTETO <input type="checkbox"/>			
VIGNETO MECCANIZZATO <input type="checkbox"/>					
ESTENSIVIZZAZIONE <input type="checkbox"/>					
SISTEMAZIONI AGRARIE	TERRAZZAMENTI <input type="checkbox"/>				
	CIGLIONAMENTI <input type="checkbox"/>				
		CON PERMANENZA DEL TESSUTO ORIGINALE <input type="checkbox"/>			
		VIVAI <input type="checkbox"/>			
			PASCOLO <input type="checkbox"/>		
			PASCOLO CESPUGLIATO <input type="checkbox"/>		
			PASCOLO CESPUGLIATO ARBORATO <input type="checkbox"/>		

N.B. PC: prevalentemente coltivato
PA: prevalentemente abbandonato
A: abbandonato



Film 7.2... Foto 2.2

Foto
Film

p.v. N. 1. Dalla strada per Pretella

p.v. N.

2 - MORFOLOGIA TERRITORIALE ED URBANA

CARATTERI DEL SITO	PIANURA <input type="checkbox"/>	SISTEMA TERRITORIALE
	FONDOVALLE LARGO <input type="checkbox"/>	QUOTA ALTIMETRICA
	FONDOVALLE STRETTO <input type="checkbox"/>	ORIENTAMENTO DEGLI ASSI
	LINGUA TRA DUE FIUMI <input type="checkbox"/>	ESPOSIZIONE DEL FRONTE PRINCIPALE
	PEDECOLLINARE <input type="checkbox"/>	RAPPORTI STRUTTURALI E PROSPETTICI CON
	PENDIO DI MEZZA COSTA RIPIDO <input type="checkbox"/>	
	PENDIO DI MEZZA COSTA DOLCE <input type="checkbox"/>	RAPPORTI CON LA VIABILITÀ
	TERRAZZO DI MEZZA COSTA <input type="checkbox"/>	
	CRINALE <input type="checkbox"/>	
	CACUMINE <input type="checkbox"/>	
CONOIDE <input type="checkbox"/>		
PROMONTORIO <input type="checkbox"/>		
PRESENZA DI CORSO D'ACQUA	LIMITE ESTERNO <input type="checkbox"/>	
	LIMITE INTERNO <input type="checkbox"/>	

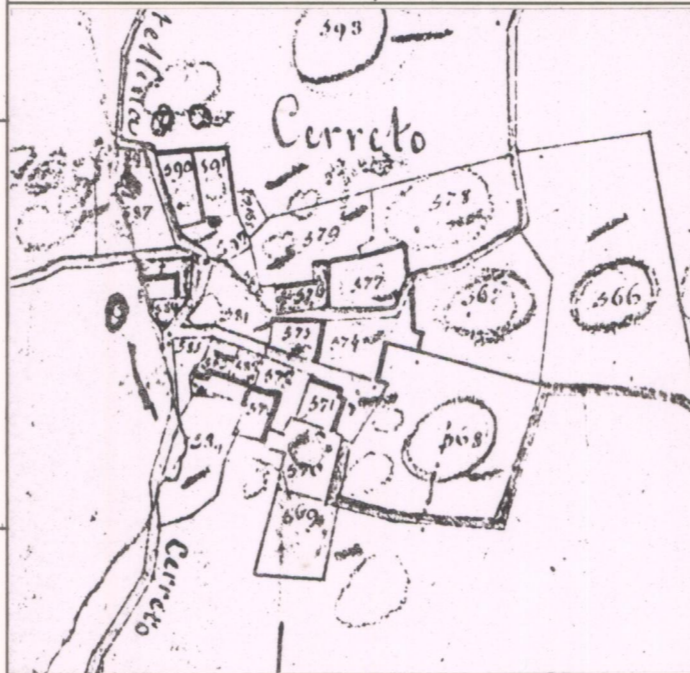

CATASTO LORENESE

Sez. P f. 3

I.G.M. 1:25.000 DEL. C.R. 296/88

Rif. 1145

3 - TIPOLOGIA URBANA

FORMA CHIUSA E TESSUTI COMPATTI	ANULARE <input type="checkbox"/>	GE	OM
	A FUSO <input type="checkbox"/>		
	VENTAGLIO/RADIALE <input type="checkbox"/>		
FORMA APERTA	LINEARE/COMPATTA <input type="checkbox"/>		
	A MAGLIE REGOLARI <input type="checkbox"/>		
	AGGREGATO IRREGOLARE COMPATTO <input type="checkbox"/>		
	AGGREGATO IRREGOLARE CON SPAZIO PUBBLICO <input type="checkbox"/>		
LIMITI DELL'EDIFICATO	PER NUCLEI LUNGO STRADA <input type="checkbox"/>		
	PER NUCLEI DISPERSI <input type="checkbox"/>		
	AGGREGATO DI CASE COLONICHE <input type="checkbox"/>		
	MURI DI CONTENIMENTO <input type="checkbox"/>		
	MURI DI RECINZIONE ANTICHI <input type="checkbox"/>		
	MURA URBANE <input type="checkbox"/>		
	PERCORSI DI BORDO <input type="checkbox"/>		
	CORSO D'ACQUA <input type="checkbox"/>		
	PENDIO RIPIDO <input type="checkbox"/>		
	ORTI <input type="checkbox"/>		

N.B. GE: gerarchizzato - OM: omogeneo

- ELEMENTI DI ACCENTRAMENTO MORFOLOGICO-FUNZIONALE
- PIEVE
 - CASTELLO
 - CHIESA PARROCCHIALE
 - CAPPELLA
 - BADIA
 - SANTUARIO
 - PALAZZO SIGNORILE
 - PIAZZA
 - PIAZZA PORTICATA
 - FATTORIA
 - PONTE
 - EDIFICIO PALEOINDUSTRIALE

4 - TESSUTO URBANO

CARATTERI TIPOLOGICI ARCHITETTONICI	TESSUTO OMOGENEO DI ARCHITETTURA TRADIZIONALE <input type="checkbox"/>	INALTERATO <input checked="" type="checkbox"/>
	PRESENZA PUNTUALE DI EDIFICI <input type="checkbox"/>	SOSTITUZIONI GRAVI <input type="checkbox"/>
	ACCRESCEMENTI ORDINATI OTTOCENTESCHI <input type="checkbox"/>	MODESTE AGGIUNTE PUNTUALI <input type="checkbox"/>
	ACCRESCEMENTI ORDINATI NOVECENTESCHI <input type="checkbox"/>	ACCRESCEMENTI UNIDIREZIONALI <input type="checkbox"/>
	ACCRESCEMENTI DEL DOPOGUERRA <input type="checkbox"/>	ACCRESCEMENTI PLURIDIREZIONALI <input type="checkbox"/>
	INTASAMENTI DEI VUOTI ORIGINARI <input type="checkbox"/>	
	ACCERCHIAMENTO TOTALE <input type="checkbox"/>	

Ci sono i resti di un altare longobardo.

5 - CONDIZIONI SOCIO-ECONOMICHE

POPOLAZIONE	1833 <input type="checkbox"/>	TIPO DI UTILIZZAZIONE	ABBANDONATO <input type="checkbox"/>
	1951 <input type="checkbox"/>		PREVALENTEMENTE ABBANDONATO <input type="checkbox"/>
	1991 <input type="checkbox"/>		UTILIZZATO <input checked="" type="checkbox"/>
SERVIZI E IMPIANTI PRODUTTIVI ESISTENTI	NESSUNO <input checked="" type="checkbox"/>	STATO DI CONSERVAZIONE	BUONO <input checked="" type="checkbox"/>
	CHIESA <input type="checkbox"/>		MEDIO <input type="checkbox"/>
	BAR <input type="checkbox"/>		CATTIVO <input type="checkbox"/>
	ALIMENTARI <input type="checkbox"/>	PREVALENTE USO TURISTICO <input type="checkbox"/>	
	RITROVO-CASA DEL POPOLO <input type="checkbox"/>		
	SCUOLA ELEMENTARE <input type="checkbox"/>		
IMPIANTI PRODUTTIVI <input type="checkbox"/>			

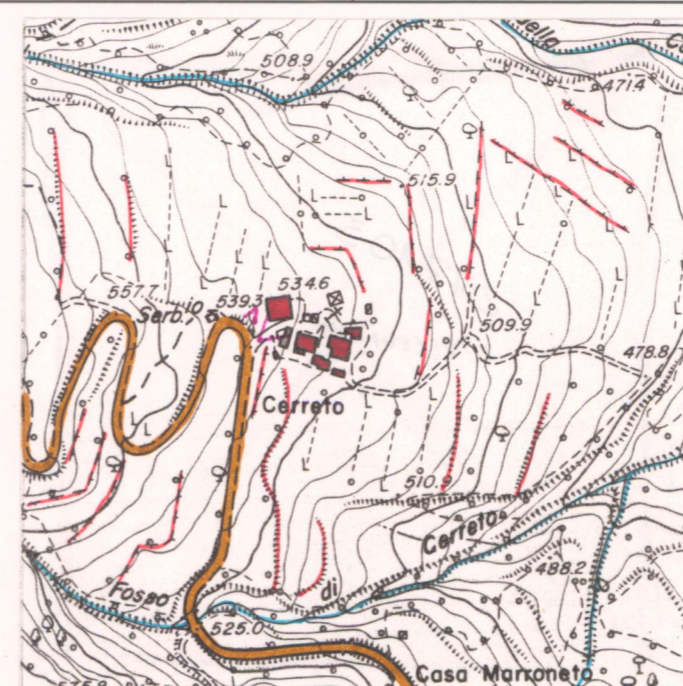

C.T.R. 1:5.000

Rif. 277103

REPETTI Vol. I Pag. 65, 66

CERRETO di CASTEL-FOCOGNANO nel Val-l'Arno casentino. Due luoghi di questa Com. portano il nome di Cerreto, uno dei quali (S. Michele a Cerreto) fu unito nel 1780 alla parr. di S. Gio. di Castel-Focognano, l'altro Cerreto forma popolo insieme con quello di Calleta.

A uno di questi due Cerreti spetta un ospedale stato in Cerreto, nel 1721 dagli Ubertini di Focognano donato alla badia di Selvamonda; il quale ospedale ivi vien indicato, come situato sull'antica via casentino. (Annal. Casal.)

Di un altro Cerreto del Casentino spettante ai conti Gndi fa menzione un istrumento della badia di Poppi del marzo anno 1029.

La parr. de' SS. Bartolommeo e Martiuro di Cerreto a Calleta conta 149 abit.

VALORE ARCHITETTONICO/URBANISTICO INTRINSECO

- MEDIO
- BUONO
- ECCEZIONALE

VALORE PAESISTICO

- MEDIO
- BUONO
- ECCEZIONALE