

# PIANO TERRITORIALE PAESISTICO DELLA PROVINCIA DI AREZZO

RESPONSABILE: Prof. Arch. G.F. Di Pietro

UFFICIO DEL PIANO PAESISTICO: Arch. Iti G. Goretti - A. Navalesi - A. Polcri - M.L. Sogli - S. Sorini

ANALISI DELLE STRUTTURE INSEDIATIVE

SCHEDATURA DEGLI AGGREGATI

TOPONIMO SPEDALE

COMUNE Talla

UNITÀ AMBIENTALE

SCHEDA

AP 09 / 10  
Ag 07 a

## 1 - INTORNO AGRICOLO-VEGETAZIONALE CARATTERIZZANTE IL LUOGO

VEGETAZIONE ARBOREA	BOSCO	CONIFERE <input type="checkbox"/>	LOCALIZZAZIONE DEL BOSCO	AVVOLGENTE <input type="checkbox"/>	
		LATIFOGHE <input type="checkbox"/>		SOPRASTANTE <input type="checkbox"/>	
		CASTAGNETO <input type="checkbox"/>		SOTTOSTANTE <input type="checkbox"/>	
		MISTO <input type="checkbox"/>		LATERALE <input type="checkbox"/>	
COLTIVI TRADIZIONALI	OLIVETI	A BOSCO <input type="checkbox"/>	PC	PA	A
		A MAGLIE REGOLARI <input type="checkbox"/>	<input type="checkbox"/>	<input type="checkbox"/>	<input type="checkbox"/>
		IRREGOLARI <input type="checkbox"/>	<input type="checkbox"/>	<input type="checkbox"/>	<input type="checkbox"/>
		RADI <input type="checkbox"/>	<input type="checkbox"/>	<input type="checkbox"/>	<input type="checkbox"/>
	VIGNETI	A SOSTEGNO VIVO <input type="checkbox"/>	<input type="checkbox"/>	<input type="checkbox"/>	<input checked="" type="checkbox"/>
		A SOSTEGNO MORTO <input type="checkbox"/>	<input type="checkbox"/>	<input type="checkbox"/>	<input type="checkbox"/>
COLTIVI RISTRUTTURATI	FRUTTETI <input type="checkbox"/>	<input type="checkbox"/>	<input type="checkbox"/>	<input type="checkbox"/>	<input type="checkbox"/>
	SEMINATIVI <input type="checkbox"/>	<input type="checkbox"/>	<input type="checkbox"/>	<input type="checkbox"/>	<input type="checkbox"/>
	COLTIVAZIONI ORTICOLE <input type="checkbox"/>	<input type="checkbox"/>	<input checked="" type="checkbox"/>	<input type="checkbox"/>	<input type="checkbox"/>
SISTEMAZIONI AGRARIE	COLTURE SPECIALIZZATE <input type="checkbox"/>	<input type="checkbox"/>	<input type="checkbox"/>	<input type="checkbox"/>	<input type="checkbox"/>
	FRUTTETO <input type="checkbox"/>	<input type="checkbox"/>	<input type="checkbox"/>	<input type="checkbox"/>	<input type="checkbox"/>
	VIGNETO MECCANIZZATO <input type="checkbox"/>	<input type="checkbox"/>	<input type="checkbox"/>	<input type="checkbox"/>	<input type="checkbox"/>
	ESTENSIVIZZAZIONE <input type="checkbox"/>	<input type="checkbox"/>	<input type="checkbox"/>	<input type="checkbox"/>	<input type="checkbox"/>
	CON PERMANENZA DEL TESSUTO ORIGINALE <input type="checkbox"/>	<input type="checkbox"/>	<input type="checkbox"/>	<input type="checkbox"/>	<input type="checkbox"/>
	VIVAI <input type="checkbox"/>	<input type="checkbox"/>	<input type="checkbox"/>	<input type="checkbox"/>	<input type="checkbox"/>
	TERRAZZAMENTI <input checked="" type="checkbox"/>	<input type="checkbox"/>	<input type="checkbox"/>	<input type="checkbox"/>	<input type="checkbox"/>
	CIGLIONAMENTI <input type="checkbox"/>	<input type="checkbox"/>	<input type="checkbox"/>	<input type="checkbox"/>	<input type="checkbox"/>
	DI PIANO TRADIZIONALI <input type="checkbox"/>	<input type="checkbox"/>	<input type="checkbox"/>	<input type="checkbox"/>	<input type="checkbox"/>

N.B. PC: prevalentemente coltivato  
PA: prevalentemente abbandonato  
A: abbandonato



p.v. N. 1. Dalla strada d'accesso

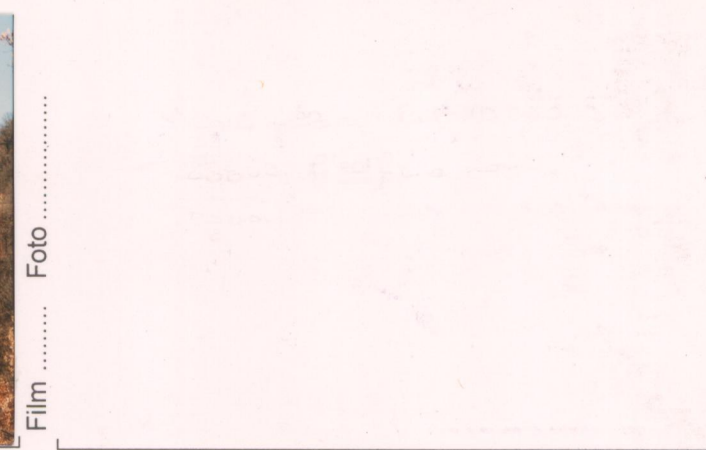

p.v. N. 2

## 2 - MORFOLOGIA TERRITORIALE ED URBANA

CARATTERI DEL SITO	PIANURA <input type="checkbox"/>	SISTEMA TERRITORIALE <u>Crinale che discrimina il versante destro della bassa valle dell'Arno</u>
	FONDOVALLE LARGO <input type="checkbox"/>	
	FONDOVALLE STRETTO <input type="checkbox"/>	
	LINGUA TRA DUE FIUMI <input type="checkbox"/>	
	PEDE COLLINARE <input type="checkbox"/>	
	PENDIO DI MEZZA COSTA RIPIDO <input type="checkbox"/>	
	PENDIO DI MEZZA COSTA DOLCE <input type="checkbox"/>	
	TERRAZZO DI MEZZA COSTA <input type="checkbox"/>	
	CRINALE <input checked="" type="checkbox"/>	
	CACUMINE <input type="checkbox"/>	
CONOIDE <input type="checkbox"/>	QUOTA ALTIMETRICA <u>670</u>	
PROMONTORIO <input type="checkbox"/>	ORIENTAMENTO DEGLI ASSI	
PRESENZA DI CORSO D'ACQUA	ESPOSIZIONE DEL FRONTE PRINCIPALE <u>Sud-est</u>	
LIMITO ESTERNO <input type="checkbox"/>	RAPPORTI STRUTTURALI E PROSPETTICI CON <u>Piana a nord-ovest di Arezzo, imbocco del Valdarno e della Val di Chiana</u>	
LIMITO INTERNO <input type="checkbox"/>	RAPPORTI CON LA VIABILITÀ <u>Accesso da strada secondaria che si stacca dalla comunale per Bibbiano, Vezza, che si imbecca della provinc. dello Spirito</u>	

\* in Casentino e il versante destro della valle del torrente Talla

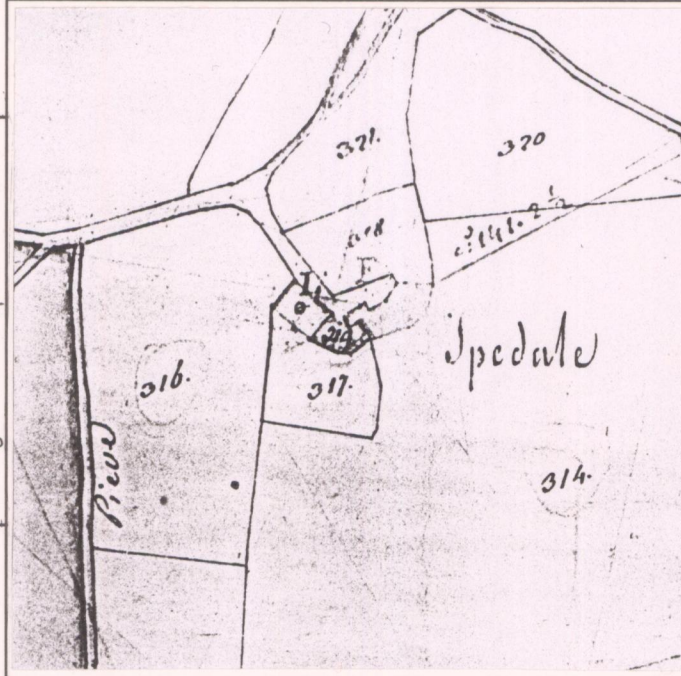

CATASTO LORENESE Sez. C f. 2

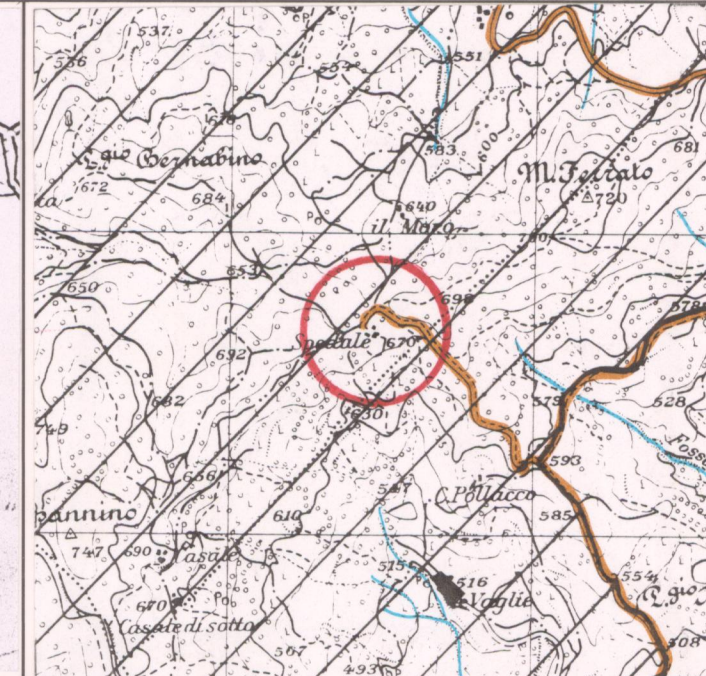

I.G.M. 1:25.000 DEL. C.R. 296/88 Rif. 1141

## 3 - TIPOLOGIA URBANA

FORMA CHIUSA E TESSUTI COMPATTI	ANULARE <input type="checkbox"/>	GE	OM	ELEMENTI DI ACCENTRAMENTO MORFOLOGICO-FUNZIONALE
	A FUSO <input type="checkbox"/>	<input type="checkbox"/>	<input type="checkbox"/>	
	VENTAGLIO/RADIALE <input type="checkbox"/>	<input type="checkbox"/>	<input type="checkbox"/>	
	LINEARE/COMPATTA <input type="checkbox"/>	<input type="checkbox"/>	<input type="checkbox"/>	
	A MAGLIE REGOLARI <input type="checkbox"/>	<input type="checkbox"/>	<input type="checkbox"/>	PIEVE <input type="checkbox"/>
FORMA APERTA	AGGREGATO IRREGOLARE COMPATTO <input type="checkbox"/>	<input type="checkbox"/>	<input type="checkbox"/>	CASTELLO <input type="checkbox"/>
	AGGREGATO IRREGOLARE CON SPAZIO PUBBLICO <input type="checkbox"/>	<input type="checkbox"/>	<input type="checkbox"/>	CHIESA PARROCCHIALE <input type="checkbox"/>
	PER NUCLEI LUNGO STRADA <input type="checkbox"/>	<input type="checkbox"/>	<input type="checkbox"/>	CAPPELLA <input type="checkbox"/>
	PER NUCLEI DISPERSI <input type="checkbox"/>	<input type="checkbox"/>	<input type="checkbox"/>	BADIA <input type="checkbox"/>
	AGGREGATO DI CASE COLONICHE <input type="checkbox"/>	<input type="checkbox"/>	<input type="checkbox"/>	SANTUARIO <input type="checkbox"/>
LIMITI DELL'EDIFICATO	MURI DI CONTENIMENTO <input type="checkbox"/>	<input type="checkbox"/>	<input type="checkbox"/>	PALAZZO SIGNORILE <input type="checkbox"/>
	MURI DI RECINZIONE ANTICHI <input type="checkbox"/>	<input type="checkbox"/>	<input type="checkbox"/>	PIAZZA <input type="checkbox"/>
	MURA URBANE <input type="checkbox"/>	<input type="checkbox"/>	<input type="checkbox"/>	PIAZZA PORTICATA <input type="checkbox"/>
	PERCORSI DI BORDO <input type="checkbox"/>	<input type="checkbox"/>	<input type="checkbox"/>	FATTORIA <input type="checkbox"/>
	CORSO D'ACQUA <input type="checkbox"/>	<input type="checkbox"/>	<input type="checkbox"/>	PONTE <input type="checkbox"/>
	PENDIO RIPIDO <input type="checkbox"/>	<input type="checkbox"/>	<input type="checkbox"/>	EDIFICIO PALEOINDUSTRIALE <input type="checkbox"/>
ORTI <input type="checkbox"/>	<input type="checkbox"/>	<input type="checkbox"/>	<input type="checkbox"/>	

N.B. GE: gerarchizzato - OM: omogeneo

Ex ospedale con cappella

## 4 - TESSUTO URBANO

CARATTERI TIPOLOGICI ARCHITETTONICI	TESSUTO OMOGENEO DI ARCHITETTURA TRADIZIONALE <input checked="" type="checkbox"/>	ALTERAZIONI URBANISTICHE DEL DOPOGUERRA
	PRESENZA PUNTUALE DI EDIFICI <input type="checkbox"/>	
	ACCRESCEMENTI ORDINATI OTTOCENTESCHI <input type="checkbox"/>	
	ACCRESCEMENTI ORDINATI NOVECENTESCHI <input type="checkbox"/>	
	ACCRESCEMENTI DEL DOPOGUERRA <input type="checkbox"/>	
TIPO DI UTILIZZAZIONE	INALTERATO <input checked="" type="checkbox"/>	STATO DI CONSERVAZIONE
	SOSTITUZIONI GRAVI <input type="checkbox"/>	
	MODESTE AGGIUNTE PUNTUALI <input type="checkbox"/>	
	ACCRESCEMENTI UNIDIREZIONALI <input type="checkbox"/>	
ACCRESCEMENTI PLURIDIREZIONALI <input type="checkbox"/>	ABBANDONATO <input type="checkbox"/>	
INTASAMENTI DEI VUOTI ORIGINARI <input type="checkbox"/>	PREVALENTEMENTE ABBANDONATO <input type="checkbox"/>	
ACCERCIAMENTO TOTALE <input type="checkbox"/>	UTILIZZATO <input type="checkbox"/>	
	PREVALENTE USO TURISTICO <input checked="" type="checkbox"/>	

## 5 - CONDIZIONI SOCIO-ECONOMICHE

POPOLAZIONE	1833 <input type="checkbox"/>	SERVIZI E IMPIANTI PRODUTTIVI ESISTENTI
	1951 <input type="checkbox"/>	
	1991 <input type="checkbox"/>	
SERVIZI E IMPIANTI PRODUTTIVI ESISTENTI	NESSUNO <input type="checkbox"/>	STATO DI CONSERVAZIONE
	CHIESA <input type="checkbox"/>	
	BAR <input type="checkbox"/>	
	ALIMENTARI <input type="checkbox"/>	
	RITROVO-CASA DEL POPOLO <input type="checkbox"/>	
	SCUOLA ELEMENTARE <input type="checkbox"/>	
IMPIANTI PRODUTTIVI <input type="checkbox"/>	BUONO <input checked="" type="checkbox"/>	
	MEDIO <input type="checkbox"/>	
	CATTIVO <input type="checkbox"/>	
	PESSIMO <input type="checkbox"/>	

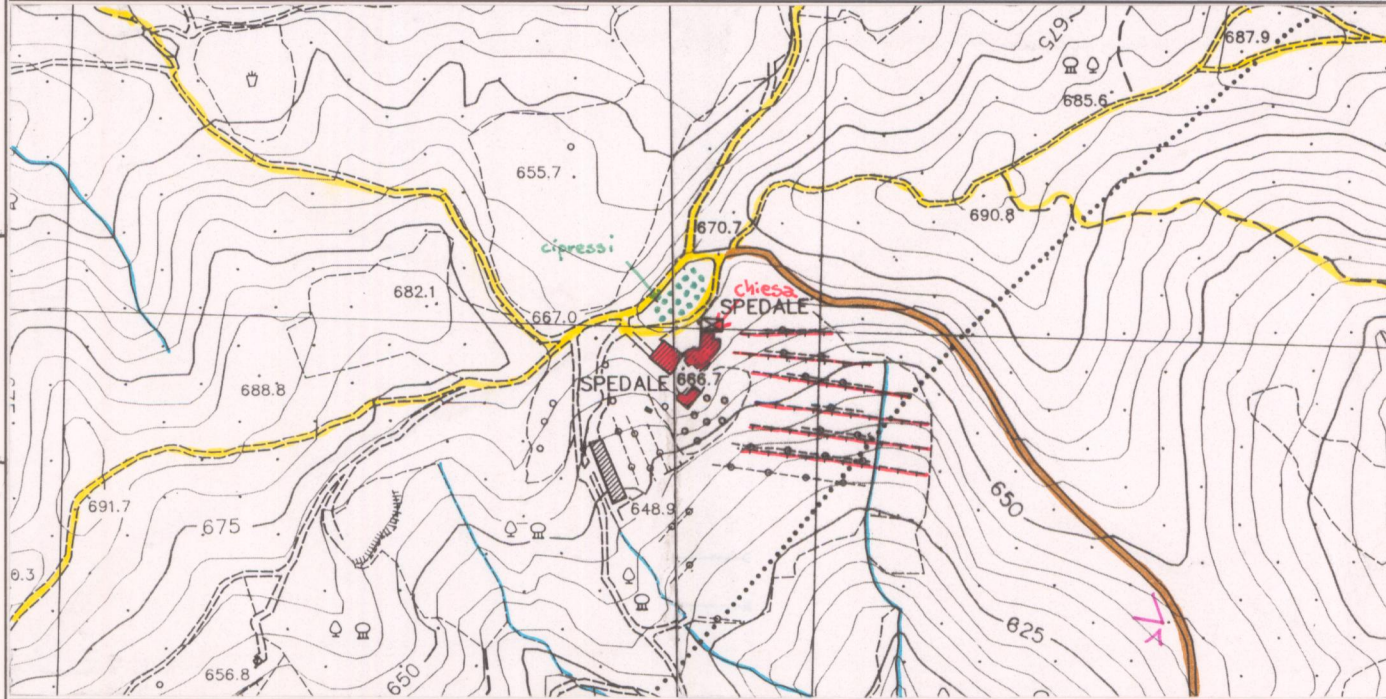

C.T.R. 1:5.000 Rif. 288022, 288023

REPETTI Vol. \_\_\_\_\_ Pag. \_\_\_\_\_

VALORE ARCHITETTONICO/URBANISTICO INTRINSECO

MEDIO

BUONO

ECCEZIONALE

VALORE PAESISTICO

MEDIO

BUONO

ECCEZIONALE



