

PIANO TERRITORIALE PAESISTICO DELLA PROVINCIA DI AREZZO

RESPONSABILE: Prof. Arch. G.F. Di Pietro

UFFICIO DEL PIANO PAESISTICO: Arch. Iti G. Goretti - A. Navalesi - A. Polcri - M.L. Sogli - S. Sorini

ANALISI DELLE STRUTTURE INSEDIATIVE

SCHEDATURA DEGLI AGGREGATI

TOPONIMO BADIA DI SOTTO e BADIA DI SOPRA

COMUNE Loro Ciuffenna

UNITÀ AMBIENTALE

SCHEDA

AP 09 / 14

Ag 01 a

1 - INTORNO AGRICOLO-VEGETAZIONALE CARATTERIZZANTE IL LUOGO

VEGETAZIONE ARBOREA	BOSCO	CONIFERE <input type="checkbox"/>	LOCALIZZAZIONE DEL BOSCO	AVVOLGENTE <input type="checkbox"/>		
		LATIFOGIE <input type="checkbox"/>		SOPRASTANTE <input type="checkbox"/>		
		CASTAGNETO <input type="checkbox"/>		SOTTOSTANTE <input type="checkbox"/>		
		MISTO <input type="checkbox"/>		LATERALE <input type="checkbox"/>		
COLTIVI	COLTIVI TRADIZIONALI	CLIVETI	A BOSCO <input type="checkbox"/>	PC <input type="checkbox"/>	PA <input type="checkbox"/>	A <input type="checkbox"/>
			A MAGLIE REGOLARI <input type="checkbox"/>			
			IRREGOLARI <input type="checkbox"/>			
		RADI <input type="checkbox"/>				
		VIGNETI	A SOSTEGNO VIVO <input type="checkbox"/>			
			A SOSTEGNO MORTO <input type="checkbox"/>			
		FRUTTETI				
		SEMINATIVI				
		COLTIVAZIONI ORTICOLE				
		COLTURE SPECIALIZZATE				
		FRUTTETO				
		VIGNETO MECCANIZZATO				
		ESTENSIVIZZAZIONE				
		CON PERMANENZA DEL TESSUTO ORIGINALE				
		VIVAI				
		PASCOLI	PASCOLO <input type="checkbox"/>			
			PASCOLO CESPUGLIATO <input type="checkbox"/>			
			PASCOLO CESPUGLIATO ARBORATO <input type="checkbox"/>			
SISTEMAZIONI AGRARIE		TERRAZZAMENTI <input type="checkbox"/>				
		CIGLIONAMENTI <input type="checkbox"/>				
		DI PIANO TRADIZIONALI <input type="checkbox"/>				

N.B. PC: prevalentemente coltivato
PA: prevalentemente abbandonato
A: abbandonato



p.v. N. 1. Badia di sotto e di sopra... viste dal cimitero di Loro p.v. N. 2. Badia di sopra... vista da Carpineto.....

2 - MORFOLOGIA TERRITORIALE ED URBANA

CARATTERI DEL SITO	PIANURA <input type="checkbox"/>	SISTEMA TERRITORIALE <u>Versante occidentale del crinale di Monte Pio che si affaccia sull'alta valle</u>
	FONDOVALLE LARGO <input type="checkbox"/>	
	FONDOVALLE STRETTO <input type="checkbox"/>	
	LINGUA TRA DUE FIUMI <input type="checkbox"/>	
	PEDECOLLINARE <input type="checkbox"/>	
	PENDIO DI MEZZA COSTA RIFIDO <input type="checkbox"/>	
	PENDIO DI MEZZA COSTA DOLCE <input type="checkbox"/>	
	TERRAZZO DI MEZZA COSTA <input type="checkbox"/>	
	CRINALE <input type="checkbox"/>	
	CACUMINE <input type="checkbox"/>	
CONOIDE <input type="checkbox"/>	QUOTA ALTIMETRICA <u>380 (Badia di sotto), 525 (Badia di sopra)</u>	
PROMONTORIO <input type="checkbox"/>	ORIENTAMENTO DEGLI ASSI <input type="checkbox"/>	
PRESENZA DI CORSO D'ACQUA <input type="checkbox"/>	LIMITO ESTERNO <input type="checkbox"/>	ESPOSIZIONE DEL FRONTE PRINCIPALE <input type="checkbox"/>
	LIMITO INTERNO <input type="checkbox"/>	RAPPORTI STRUTTURALI E PROSPETTICI CON <u>Loro Ciuffenna, Valle del Ciuffenna verso monte, Poggio di Loro, Modine, Trappola, i Piani di Loro</u>
		RAPPORTI CON LA VIABILITÀ <u>Strada comunale per Poggio di Loro e Trappola, Strada vicinale della Badia</u>

* del Torrente Ciuffenna, alle spalle di Loro Ciuffenna.

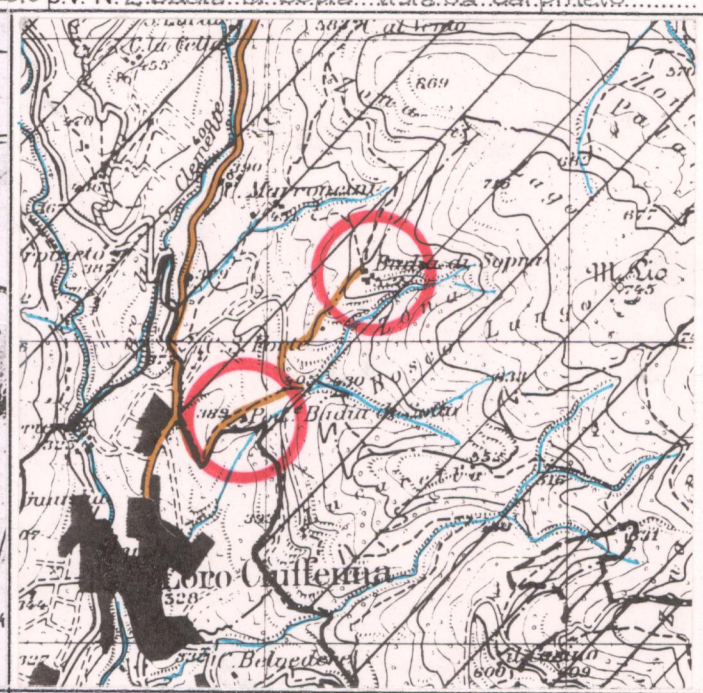
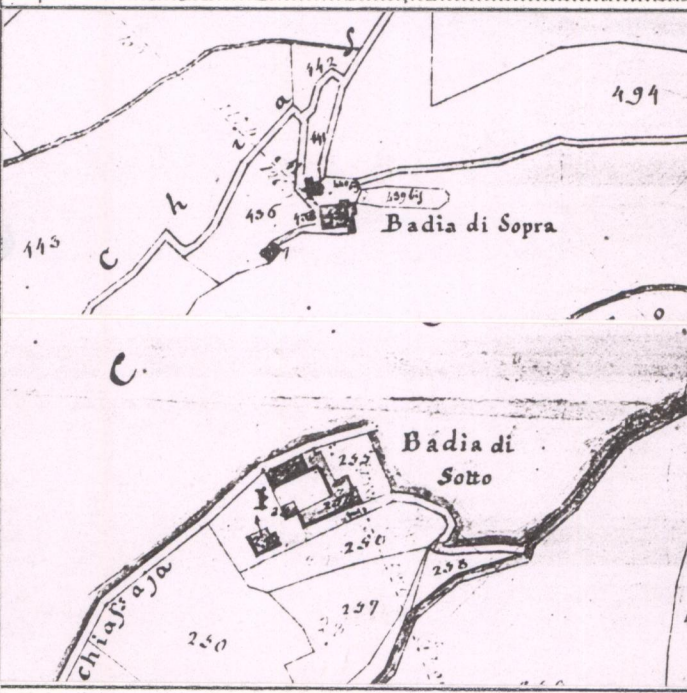

3 - TIPOLOGIA URBANA

FORMA CHIESA E TESSUTI COMPATTI	ANULARE <input type="checkbox"/>	GE <input type="checkbox"/>	OM <input type="checkbox"/>	ELEMENTI DI ACCENTRAMENTO MORFOLOGICO-FUNZIONALE
	A FUSO <input type="checkbox"/>			
	VENTAGLIORADIALE <input type="checkbox"/>			
	LINEARE/COMPATTA <input type="checkbox"/>			
	A MAGLIE REGOLARI <input type="checkbox"/>			
FORMA APERTA	AGGREGATO IRREGOLARE COMPATTO <input type="checkbox"/>			PIEVE <input type="checkbox"/>
	AGGREGATO IRREGOLARE CON SPAZIO PUBBLICO PER NUCLEI LUNGO STRADA <input type="checkbox"/>			CASTELLO <input type="checkbox"/>
	PER NUCLEI DISPERSI <input type="checkbox"/>			CHIESA PARROCCHIALE <input type="checkbox"/>
	AGGREGATO DI CASE COLONICHE <input type="checkbox"/>			CAPPELLA <input type="checkbox"/>
LIMITI DELL'EDIFICATO	MURI DI CONTENIMENTO <input type="checkbox"/>			BADIA <input type="checkbox"/>
	MURI DI RECINZIONE ANTICHI <input type="checkbox"/>			SANTUARIO <input type="checkbox"/>
	MURA URBANE <input type="checkbox"/>			PALAZZO SIGNORILE <input type="checkbox"/>
	PERCORSI DI BORDO <input type="checkbox"/>			PIAZZA <input type="checkbox"/>
	CORSO D'ACQUA <input type="checkbox"/>			PIAZZA PORTICATA <input type="checkbox"/>
	PENDIO RIFIDO <input type="checkbox"/>			FATTORIA <input type="checkbox"/>
	ORTI <input type="checkbox"/>			PONTE <input type="checkbox"/>
				EDIFICIO PALEOINDUSTRIALE <input type="checkbox"/>

N.B. GE: gerarchizzato - OM: omogeneo

Chiesa a Pod. Badia di Sotto e Casa colonica a Badia di Sopra

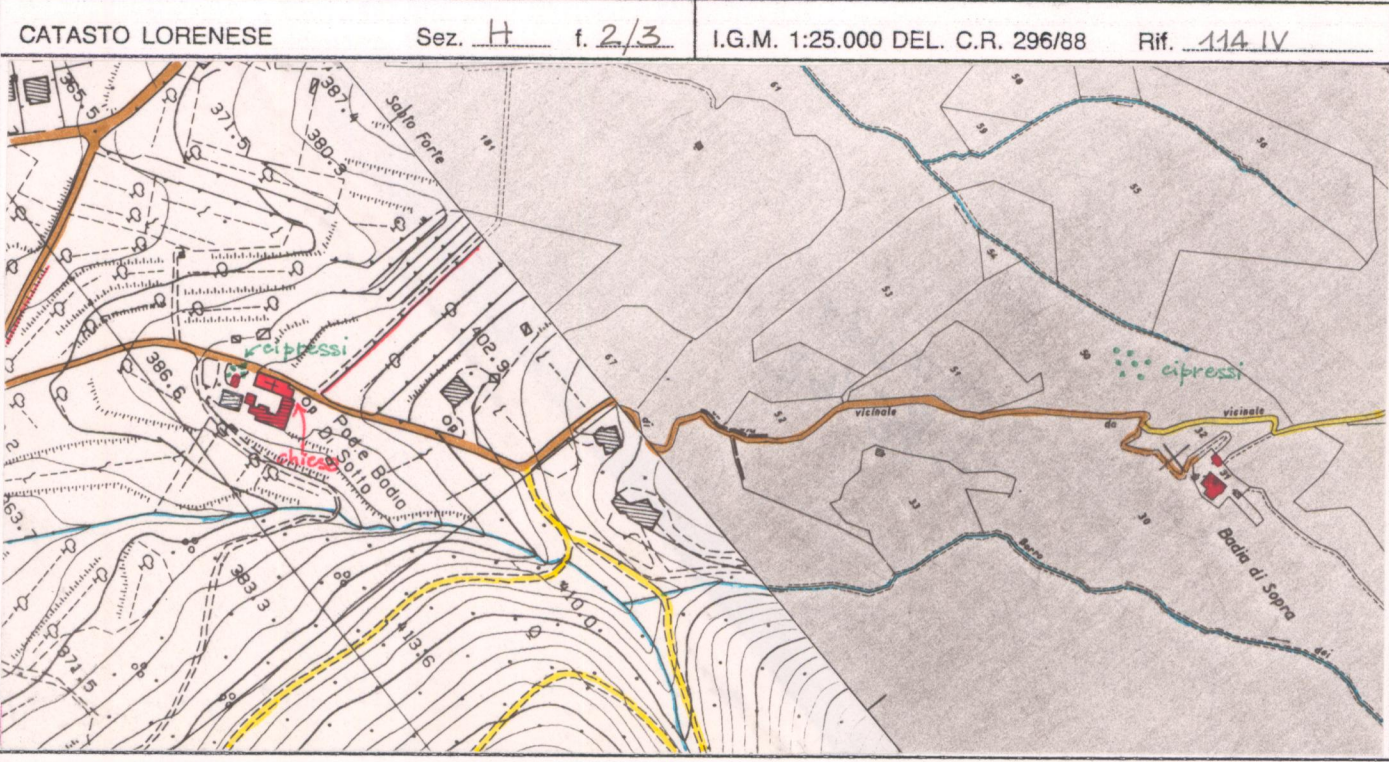

4 - TESSUTO URBANO

CARATTERI TIPOLOGICI ARCHITETTONICI	TESSUTO OMogeneo DI ARCHITETTURA TRADIZIONALE <input type="checkbox"/>	ALTERAZIONI URBANISTICHE DEL DOPOGUERRA	
	PRESENZA PUNTUALE DI EDIFICI <input type="checkbox"/>		
	ACCRESCEMENTI ORDINATI OTTOCENTESCHI <input type="checkbox"/>		
	ACCRESCEMENTI ORDINATI NOVECENTESCHI <input type="checkbox"/>		
	ACCRESCEMENTI DEL DOPOGUERRA <input type="checkbox"/>		
TIPO DI UTILIZZAZIONE	INALTERATO <input type="checkbox"/>	STATO DI CONSERVAZIONE	
	SOSTITUZIONI GRAVI <input type="checkbox"/>		
	MODESTE AGGIUNTE PUNTUALI <input type="checkbox"/>		
	ACCRESCEMENTI UNIDIREZIONALI <input type="checkbox"/>		
	ACCRESCEMENTI PLURIDIREZIONALI <input type="checkbox"/>		
SERVIZI E IMPIANTI PRODUTTIVI ESISTENTI	INTASAMENTI DEI VUOTI ORIGINARI <input type="checkbox"/>	ABBANDONATO <u>Badia di Sopra</u> <input type="checkbox"/>	
	ACCERCHIAMENTO TOTALE <input type="checkbox"/>		PREVALENTEMENTE ABBANDONATO <input type="checkbox"/>
			UTILIZZATO <u>Badia di Sotto</u> <input type="checkbox"/>
			PREVALENTE USO TURISTICO <input type="checkbox"/>
SERVIZI E IMPIANTI PRODUTTIVI ESISTENTI	NESSUNO <input type="checkbox"/>	BUONO <u>Badia di Sotto</u> <input type="checkbox"/>	
	CHIESA <input type="checkbox"/>		MEDIO <input type="checkbox"/>
	BAR <input type="checkbox"/>		CATTIVO <u>Badia di Sopra</u> <input type="checkbox"/>
	ALIMENTARI <input type="checkbox"/>		PESSIMO <input type="checkbox"/>
	RITROVO-CASA DEL POPOLO <input type="checkbox"/>		
SCUOLA ELEMENTARE <input type="checkbox"/>			
IMPIANTI PRODUTTIVI <input type="checkbox"/>			

5 - CONDIZIONI SOCIO-ECONOMICHE

POPOLAZIONE	1833 <input type="checkbox"/>	TIPO DI UTILIZZAZIONE
	1951 <input type="checkbox"/>	
	1991 <input type="checkbox"/>	
SERVIZI E IMPIANTI PRODUTTIVI ESISTENTI	NESSUNO <input type="checkbox"/>	STATO DI CONSERVAZIONE
	CHIESA <input type="checkbox"/>	
	BAR <input type="checkbox"/>	
	ALIMENTARI <input type="checkbox"/>	
	RITROVO-CASA DEL POPOLO <input type="checkbox"/>	
	SCUOLA ELEMENTARE <input type="checkbox"/>	
	IMPIANTI PRODUTTIVI <input type="checkbox"/>	

REPETTI Vol. ___ Pag. ___

VALORE ARCHITETTONICO/ URBANISTICO INTRINSECO

- MEDIO
- BUONO
- ECCELLENTI

VALORE PAESISTICO

- MEDIO
- BUONO
- ECCELLENTI

C.T.R. 1:5.000

Rif. 287041/276162

