

# PIANO TERRITORIALE PAESISTICO DELLA PROVINCIA DI AREZZO

RESPONSABILE: Prof. Arch. G.F. Di Pietro

UFFICIO DEL PIANO PAESISTICO: Arch.ti G. Goretti - A. Navalesi - A. Polcri - M.L. Sogli - S. Sorini

ANALISI DELLE STRUTTURE INSEDIATIVE

SCHEDATURA DEGLI AGGREGATI

TOPONIMO ..... QUERCETO .....

COMUNE ..... Loro Ciuffenna .....

UNITÀ AMBIENTALE .....

SCHEDA

AP 09 / 15  
Ag 15 a

REPETTI Vol. \_\_\_\_\_ Pag. \_\_\_\_\_

## 1 - INTORNO AGRICOLO-VEGETAZIONALE CARATTERIZZANTE IL LUOGO

VEGETAZIONE ARBOREA	BOSCO	CONIFERE <input type="checkbox"/> LATIFOGHE <input checked="" type="checkbox"/> CASTAGNETO <input type="checkbox"/> MISTO <input type="checkbox"/>	LOCALIZZAZIONE DEL BOSCO	AVVOLGENTE <input checked="" type="checkbox"/> SOPRASTANTE <input type="checkbox"/> SOTTOSTANTE <input type="checkbox"/> LATERALE <input type="checkbox"/>
	COLTIVI	OLIVETI	A BOSCO <input type="checkbox"/> A MAGLIE REGOLARI <input checked="" type="checkbox"/> IRREGOLARI <input type="checkbox"/> RADI <input type="checkbox"/>	PC <input type="checkbox"/> PA <input type="checkbox"/> A <input type="checkbox"/>
COLTIVI TRADIZIONALI		VIGNETI <input type="checkbox"/> A SOSTEGNO VIVO <input type="checkbox"/> A SOSTEGNO MORTO <input checked="" type="checkbox"/>	PC <input type="checkbox"/> PA <input type="checkbox"/> A <input type="checkbox"/>	
COLTIVI RISTRUTTURATI		FRUTTETI <input type="checkbox"/> SEMINATIVI <input type="checkbox"/> COLTIVAZIONI ORTICOLE <input type="checkbox"/>	PC <input type="checkbox"/> PA <input type="checkbox"/> A <input type="checkbox"/>	
SISTEMAZIONI AGRARIE	TERRAZZAMENTI	<input checked="" type="checkbox"/>		
	CIGLIONAMENTI DI PIANO TRADIZIONALI	<input type="checkbox"/>		

N.B. PC: prevalentemente coltivato  
PA: prevalentemente abbandonato  
A: abbandonato



Film 230. Foto 5



Film 230. Foto 9

p.v. N. 1

p.v. N. 2

## 2 - MORFOLOGIA TERRITORIALE ED URBANA

CARATTERI DEL SITO	PIANURA	<input type="checkbox"/>	SISTEMA TERRITORIALE	Versante sud del Crinale di Monte Cocollo al confine tra la fascia
	FONDOVALLE LARGO	<input type="checkbox"/>	QUOTA ALTIMETRICA	532
	FONDOVALLE STRETTO	<input type="checkbox"/>	ESPOSIZIONE DEL FRONTE PRINCIPALE	SUD
	LINGUA TRA DUE FIUMI	<input type="checkbox"/>	RAPPORTI STRUTTURALI E PROSPETTICI CON	Uliveto Monte-marciano, Montalto, Poggitazzi, I Piani di Loro, Persignano, Le "Smole"
	PEDECOLLINARE	<input type="checkbox"/>	RAPPORTI CON LA VIABILITÀ	Strada comunale di Querceto
	PENDIO DI MEZZA COSTA RAPIDO	<input type="checkbox"/>		
	PENDIO DI MEZZA COSTA DOLCE	<input type="checkbox"/>		
	TERRAZZO DI MEZZA COSTA	<input type="checkbox"/>		
	CRINALE	<input type="checkbox"/>		
	CACUMINE	<input type="checkbox"/>		
CONOIDE	<input type="checkbox"/>			
PROMONTORIO	<input checked="" type="checkbox"/>			
PRESENZA DI CORSO D'ACQUA	<input type="checkbox"/>			

LIMITI ESTERNO   
LIMITE INTERNO

\* degli uliveti e quella dei boschi - Puntodi vista panoramico di eccezionale valore su tutto il Valdarno

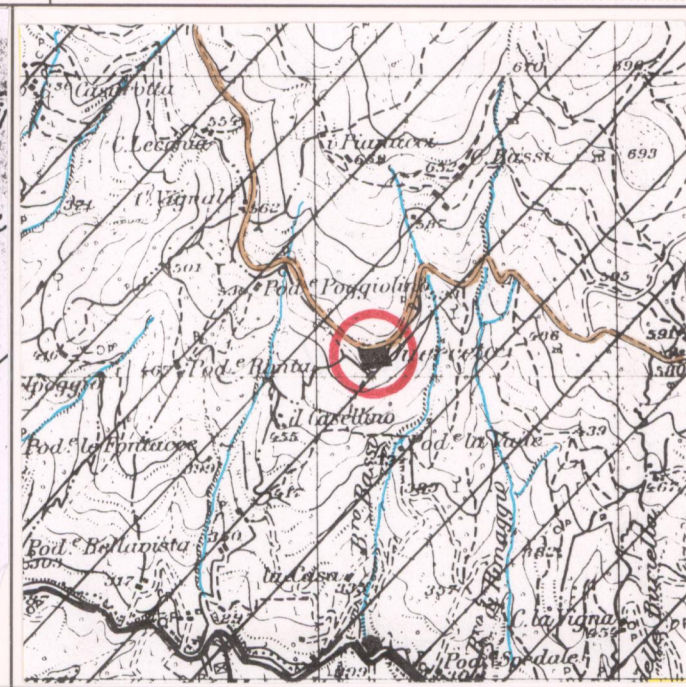
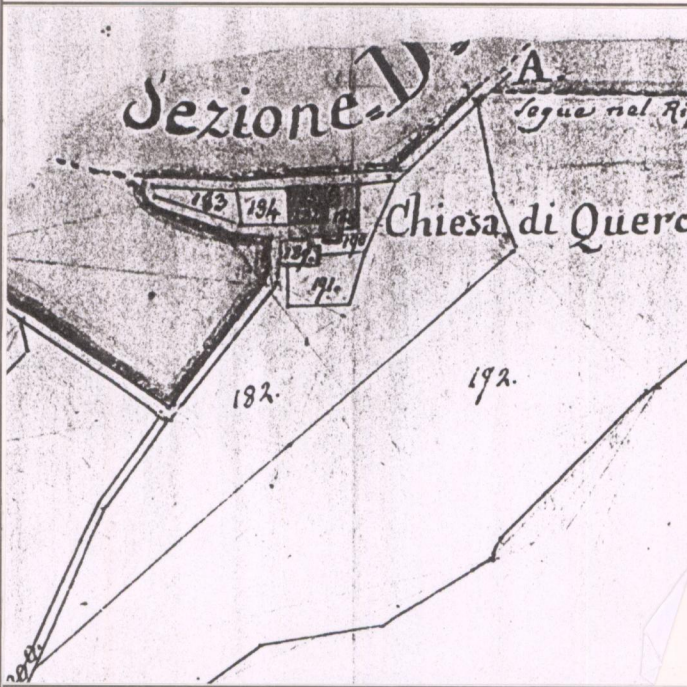

CATASTO LORENESE

Sez. G f. 2

I.G.M. 1:25.000 DEL. C.R. 296/88

Rif. 114 IV

## 3 - TIPOLOGIA URBANA

FORMA CHIUSA E TESSUTI COMPATTI	ANULARE	<input type="checkbox"/>	PIEVE	<input type="checkbox"/>
	A FUSO	<input type="checkbox"/>	CASTELLO	<input type="checkbox"/>
	VENTAGLIO/RADIALE	<input type="checkbox"/>	CHIESA PARROCCHIALE	<input checked="" type="checkbox"/>
	LINEARE/COMPATTA	<input type="checkbox"/>	CAPPELLA	<input type="checkbox"/>
FORMA APERTA	AGGREGATO IRREGOLARE COMPATTO	<input type="checkbox"/>	BADIA	<input type="checkbox"/>
	AGGREGATO IRREGOLARE CON SPAZIO PUBBLICO	<input type="checkbox"/>	SANTUARIO	<input type="checkbox"/>
	PER NUCLEI LUNGO STRADA	<input type="checkbox"/>	PALAZZO SIGNORILE	<input type="checkbox"/>
	PER NUCLEI DISPERSI	<input type="checkbox"/>	PIAZZA	<input type="checkbox"/>
LIMITI DELL'EDIFICATO	AGGREGATO DI CASE COLONICHE	<input checked="" type="checkbox"/>	PIAZZA PORTICATA	<input type="checkbox"/>
	MURI DI CONTENIMENTO	<input checked="" type="checkbox"/>	FATTORIA	<input type="checkbox"/>
	MURI DI RECINZIONE ANTICHI	<input type="checkbox"/>	PONTE	<input type="checkbox"/>
	MURA URBANE	<input type="checkbox"/>	EDIFICIO PALEOINDUSTRIALE	<input type="checkbox"/>

N.B. GE: gerarchizzato - OM: omogeneo

## 4 - TESSUTO URBANO

CARATTERI TIPOLOGICI ARCHITETTONICI	TESSUTO OMOGENEO DI ARCHITETTURA TRADIZIONALE	<input checked="" type="checkbox"/>	INALTERATO	<input checked="" type="checkbox"/>
	PRESENZA PUNTUALE DI EDIFICI	<input type="checkbox"/>	SOSTITUZIONI GRAVI	<input type="checkbox"/>
	ACCRESCEMENTI ORDINATI OTTOCENTESCHI	<input type="checkbox"/>	MODESTE AGGIUNTE PUNTUALI	<input type="checkbox"/>
	ACCRESCEMENTI ORDINATI NOVECENTESCHI	<input type="checkbox"/>	ACCRESCEMENTI UNIDIREZIONALI	<input type="checkbox"/>
	ACCRESCEMENTI DEL DOPOGUERRA	<input type="checkbox"/>	ACCRESCEMENTI PLURIDIREZIONALI	<input type="checkbox"/>
ALTERAZIONI URBANISTICHE DEL DOPOGUERRA	INTASAMENTI DEI VUOTI ORIGINARI	<input type="checkbox"/>	ACCERCHIAMENTO TOTALE	<input type="checkbox"/>

Alterazioni architettoniche gravi

## 5 - CONDIZIONI SOCIO-ECONOMICHE

POPOLAZIONE	1833	290	TIPO DI UTILIZZAZIONE	ABANDONATO	<input type="checkbox"/>
	1951	7		PREVALENTEMENTE ABANDONATO	<input type="checkbox"/>
	1991			UTILIZZATO	<input type="checkbox"/>
SERVIZI E IMPIANTI PRODUTTIVI ESISTENTI	NESSUNO	<input type="checkbox"/>	PREVALENTE USO TURISTICO	<input type="checkbox"/>	
	CHIESA	<input checked="" type="checkbox"/>			
	BAR	<input type="checkbox"/>			
	ALIMENTARI	<input type="checkbox"/>			
	RITROVO-CASA DEL POPOLO	<input type="checkbox"/>			
	SCUOLA ELEMENTARE	<input type="checkbox"/>			
IMPIANTI PRODUTTIVI	<input type="checkbox"/>				

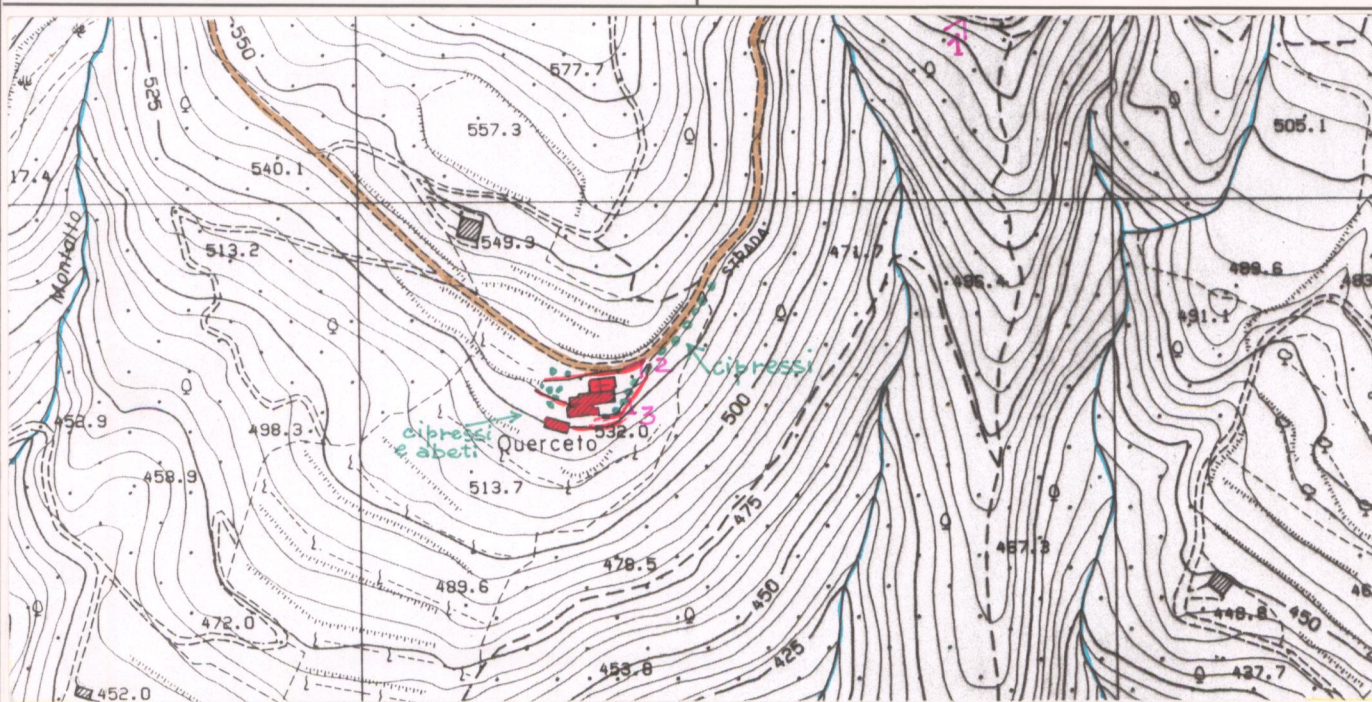

C.T.R. 1:5.000

Rif. 276163

VALORE ARCHITETTONICO/URBANISTICO INTRINSECO

MEDIO   
BUONO   
ECCEZIONALE

VALORE PAESISTICO

MEDIO   
BUONO   
ECCEZIONALE



