

PIANO TERRITORIALE PAESISTICO DELLA PROVINCIA DI AREZZO

RESPONSABILE: Prof. Arch. G.F. Di Pietro
 UFFICIO DEL PIANO PAESISTICO: Arch. G. Goretti - A. Navalesi - A. Polcri - M.L. Sogli - S. Sorini

ANALISI DELLE STRUTTURE INSEDIATIVE
 SCHEDATURA DEGLI AGGREGATI

TOPONIMO ... SINTIGLIANO
 COMUNE ... Pieve S. Stefano
 UNITÀ AMBIENTALE

SCHEDA

AP 11/01
 Ag 07 a

1 - INTORNO AGRICOLO-VEGETAZIONALE CARATTERIZZANTE IL LUOGO

VEGETAZIONE ARBOREA	BOSCO	CONIFERE <input type="checkbox"/> LATIFOGIE <input checked="" type="checkbox"/> CASTAGNETO <input type="checkbox"/> MISTO <input type="checkbox"/>	LOCALIZZAZIONE DEL BOSCO	AVVOLGENTE <input type="checkbox"/> SOPRSTANTE <input type="checkbox"/> SOTTOSTANTE <input checked="" type="checkbox"/> LATERALE <input type="checkbox"/>
	COLTIVI	OLIVETI A BOSCO <input type="checkbox"/> A MAGLIE REGOLARI <input type="checkbox"/> IRREGOLARI <input type="checkbox"/> RADII <input type="checkbox"/>	PC <input type="checkbox"/> PA <input type="checkbox"/> A <input type="checkbox"/>	PASCOLO PASCOLO CESPUGLIATO <input checked="" type="checkbox"/> PASCOLO CESPUGLIATO ARBORATO <input type="checkbox"/>
COLTIVI	TRADIZIONALI	VIGNETI A SOSTEGNO VIVO <input type="checkbox"/> A SOSTEGNO MORTO <input type="checkbox"/>	PC <input type="checkbox"/> PA <input type="checkbox"/> A <input type="checkbox"/>	
	RISTRUTTURATI	FRUTTETI SEMINATIVI <input type="checkbox"/> COLTIVAZIONI ORTICOLE <input type="checkbox"/> COLTURE SPECIALIZZATE <input type="checkbox"/> FRUTTETO <input type="checkbox"/> VIGNETO MECCANIZZATO <input type="checkbox"/> ESTENSIVIZZAZIONE <input type="checkbox"/> CON PERMANENZA DEL TESSUTO ORIGINALE <input type="checkbox"/> VIVAI <input type="checkbox"/>		
SISTEMAZIONI AGRARIE	TERRAZZAMENTI <input type="checkbox"/> CIGLIAMENTI <input type="checkbox"/> DI PIANO TRADIZIONALI <input type="checkbox"/>			

N.B. PC: prevalentemente coltivato
 PA: prevalentemente abbandonato
 A: abbandonato



Film 296. Foto 1

p.v. N.1. Dalla strada nuova Sestinese



Film 395. Foto 22

p.v. N.2

2 - MORFOLOGIA TERRITORIALE ED URBANA

CARATTERI DEL SITO	PIANURA <input type="checkbox"/> FONDOVALLE LARGO <input type="checkbox"/> FONDOVALLE STRETTO <input type="checkbox"/> LINGUA TRA DUE FIUMI <input type="checkbox"/> PEDECOLLINARE <input type="checkbox"/> PENDIO DI MEZZA COSTA RIPIDO <input type="checkbox"/> PENDIO DI MEZZA COSTA DOLCE <input type="checkbox"/> TERRAZZO DI MEZZA COSTA <input type="checkbox"/> CRINALE <input type="checkbox"/> CACUMINE <input type="checkbox"/> CONOIDE <input type="checkbox"/> PROMONTORIO <input type="checkbox"/>	SISTEMA TERRITORIALE Propagginii sud del Monte del Faggio, sul versante destro del tor. *
	PRESENZA DI CORSO D'ACQUA <input type="checkbox"/> LIMITE ESTERNO <input type="checkbox"/> LIMITE INTERNO <input type="checkbox"/>	QUOTA ALTIMETRICA 652.7 ORIENTAMENTO DEGLI ASSI ESPOSIZIONE DEL FRONTE PRINCIPALE RAPPORTI STRUTTURALI E PROSPETTICI CON Montalto, Case Monticelli RAPPORTI CON LA VIABILITÀ Accesso dalla strada provinciale Nuova Sestinese attraverso breve diramazione

* reate Colledestro



CATASTO LORENESE Sez. B f. 2

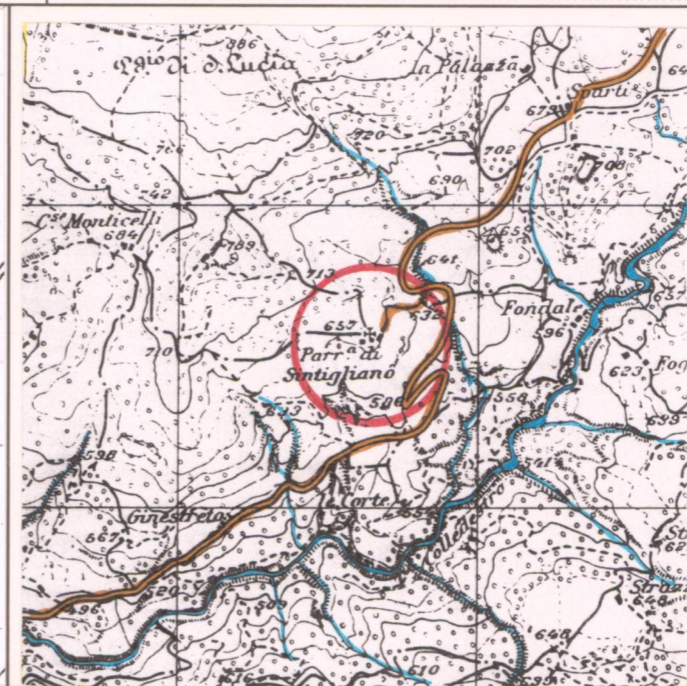

I.G.M. 1:25.000 DEL. C.R. 296/88 Rif. 108111

3 - TIPOLOGIA URBANA

FORMA CHIUSA E TESSUTI COMPATTI	ANULARE <input type="checkbox"/> A FUSO <input type="checkbox"/> VENTAGLIO/RADIALE <input type="checkbox"/> LINEARE/COMPATTA <input type="checkbox"/> A MAGLIE REGOLARI <input type="checkbox"/>	GE <input type="checkbox"/> OM <input type="checkbox"/>
FORMA APERTA	AGGREGATO IRREGOLARE COMPATTO <input type="checkbox"/> AGGREGATO IRREGOLARE CON SPAZIO PUBBLICO PER NUCLEI LUNGO STRADA <input type="checkbox"/> PER NUCLEI DISPERSI <input type="checkbox"/> AGGREGATO DI CASE COLONICHE <input type="checkbox"/>	ELEMENTI DI ACCENTRAMENTO MORFOLOGICO-FUNZIONALE PIEVE <input type="checkbox"/> CASTELLO <input type="checkbox"/> CHIESA PARROCCHIALE <input type="checkbox"/> CAPPELLA <input type="checkbox"/> BADIA <input type="checkbox"/> SANTUARIO <input type="checkbox"/> PALAZZO SIGNORILE <input type="checkbox"/> PIAZZA <input type="checkbox"/> PIAZZA PORTICATA <input type="checkbox"/> FATTORIA <input type="checkbox"/> PONTE <input type="checkbox"/> EDIFICIO PALEOINDUSTRIALE <input type="checkbox"/>
LIMITI DELL'EDIFICATO	MURI DI CONTENIMENTO <input type="checkbox"/> MURI DI RECINZIONE ANTICHI <input type="checkbox"/> MURA URBANE <input type="checkbox"/> PERCORSI DI BORDO <input type="checkbox"/> CORSO D'ACQUA <input type="checkbox"/> PENDIO RIPIDO <input type="checkbox"/> ORTI <input type="checkbox"/>	

N.B. GE: gerarchizzato - OM: omogeneo

4 - TESSUTO URBANO

CARATTERI TIPOLOGICI ARCHITETTONICI	TESSUTO OMOGENEO DI ARCHITETTURA TRADIZIONALE <input checked="" type="checkbox"/> PRESENZA PUNTUALE DI EDIFICI <input type="checkbox"/> ACCRESCIMENTI ORDINATI OTTOCENTESCHI <input type="checkbox"/> ACCRESCIMENTI ORDINATI NOVECENTESCHI <input type="checkbox"/> ACCRESCIMENTI DEL DOPOGUERRA <input type="checkbox"/>	ALTERAZIONI URBANISTICHE DEL DOPOGUERRA INALTERATO <input checked="" type="checkbox"/> SOSTITUZIONI GRAVI <input type="checkbox"/> MODESTE AGGIUNTE PUNTUALI <input type="checkbox"/> ACCRESCIMENTI UNIDIREZIONALI <input type="checkbox"/> ACCRESCIMENTI PLURIDIREZIONALI <input type="checkbox"/> INTASAMENTI DEI VUOTI ORIGINARI <input type="checkbox"/> ACCERCHIAMENTO TOTALE <input type="checkbox"/>
-------------------------------------	---	--

5 - CONDIZIONI SOCIO-ECONOMICHE

POPOLAZIONE	1833 <input type="checkbox"/> 1951 <input checked="" type="checkbox"/> 1991 <input checked="" type="checkbox"/>	TIPO DI UTILIZZAZIONE ABBANDONATO <input type="checkbox"/> PREVALENTEMENTE ABBANDONATO <input type="checkbox"/> UTILIZZATO <input type="checkbox"/> PREVALENTE USO TURISTICO <input type="checkbox"/>
SERVIZI E IMPIANTI PRODUTTIVI ESISTENTI	NESSUNO <input checked="" type="checkbox"/> CHIESA <input type="checkbox"/> BAR <input type="checkbox"/> ALIMENTARI <input type="checkbox"/> RITROVO-CASA DEL POPOLO <input type="checkbox"/> SCUOLA ELEMENTARE <input type="checkbox"/> IMPIANTI PRODUTTIVI <input type="checkbox"/>	STATO DI CONSERVAZIONE BUONO <input type="checkbox"/> MEDIO <input type="checkbox"/> CATTIVO <input checked="" type="checkbox"/> PESSIMO <input type="checkbox"/>

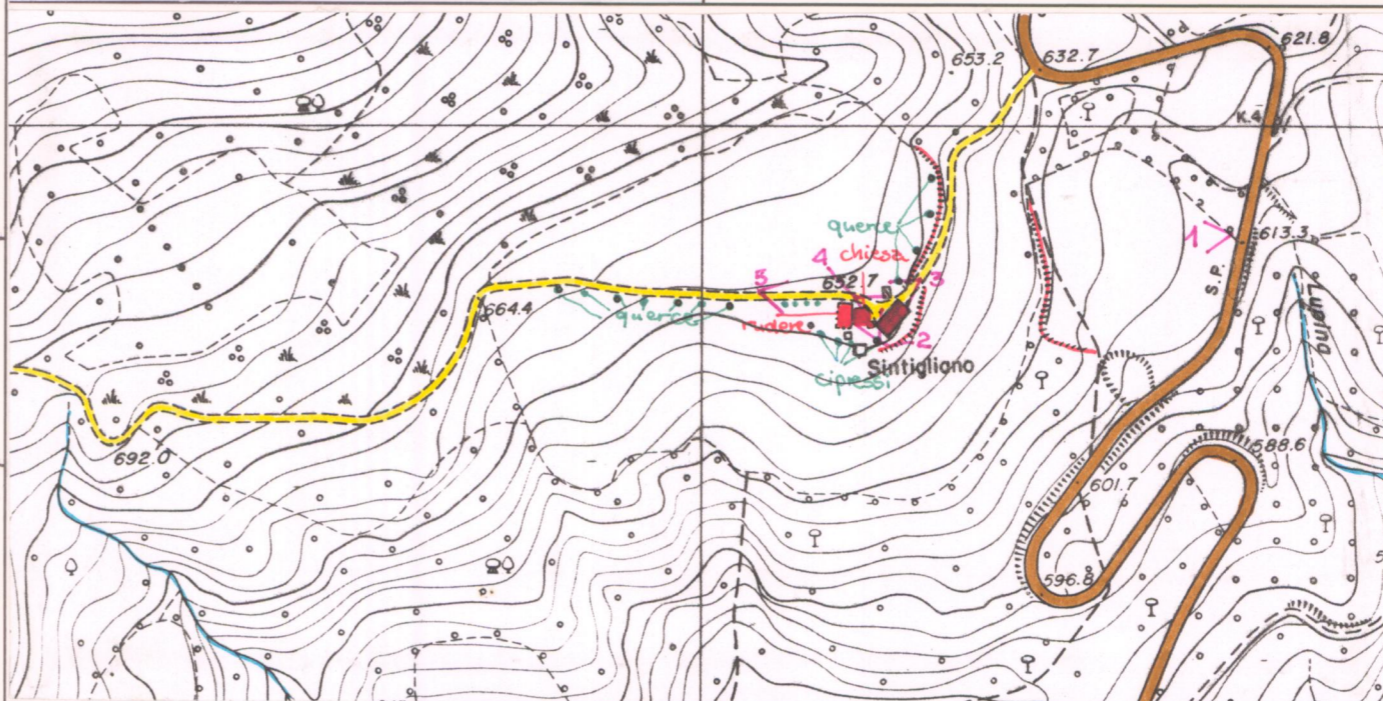

C.T.R. 1:5.000

Rif. 278091

REPETTI Vol. V Pag. 409

SINTIGLIANO (*Sintilianum*) in Val-Tiberina. — Cas. con ch. prioria (SS. Bartolommeo e Giorgio) nella Com. Giur. e mezzo migl. a grec. di Pieve S. Stefano, Dioc. di S. Sepolero, una volta di Città di Castello, Comp. di Arezzo.

È posto in collina lungo la strada mulattiera tracciata sulla destra del tor. Colledestro per salire sull'Appennino appollato il Poggio della Zucca, là dove alle selve superiori di castagni sottentrano coltivazioni di campi e di vigne.

Nel 1342, a dì 6 dicembre, gli uomini del Comune di Sintigliano e di Cordonica del contado aretino, e del viscontado di Perona, stando in Colle-Franziano, accero nome loro si recasse a Firenze per prestare al principe Gualtieri Duca d'Atene giuramento di fedeltà come signore generale di Firenze e del suo dominio. — (Arch. Dret. Fior., Carte dell'Arch. gen.)

Forse riferisce a questo luogo medesimo quella corte di Sintigliano (sic) che l'Imperatore Ottone I nell'anno 967 donava ad un suo fedele con molti altri luoghi della Massa Verona (giurisdizione di Pieve S. Stefano) e nei distretti di Chiusi, della Badia Tedalda e di Verghereto. — Ved. Massa Verona.

Il priore de' SS. Bartolommeo e Giorgio a Sintigliano gode il privilegio di sedere fra i canonici della collegiata di Pieve S. Stefano.

La parrocchia di Sintigliano nel 1833 numerava 100 a'it.

VALORE ARCHITETTONICO/URBANISTICO INTRINSECO

MEDIO
 BUONO
 ECCEZIONALE

VALORE PAESISTICO

MEDIO
 BUONO
 ECCEZIONALE

PIANO TERRITORIALE PAESISTICO DELLA PROVINCIA DI AREZZO

RESPONSABILE: Prof. Arch. G.F. Di Pietro

UFFICIO DEL PIANO PAESISTICO: Arch. Iti G. Goretti - A. Navalesi - A. Polcri - M.L. Sogli - S. Sorini

ANALISI DELLE STRUTTURE INSEDIATIVE

SCHEDATURA DEGLI AGGREGATI

TOPONIMO SINTIGLIANO

COMUNE Pieve S. Stefano

UNITÀ AMBIENTALE

SCHEDA

AP 11 / 01

Ag 07 a

Film 395. Foto 19



p.v. N. 3

Film 395. Foto 21



p.v. N. 4

Film 395. Foto 20



p.v. N. 5

Film Foto

p.v. N.

INDICAZIONI DI PIANO

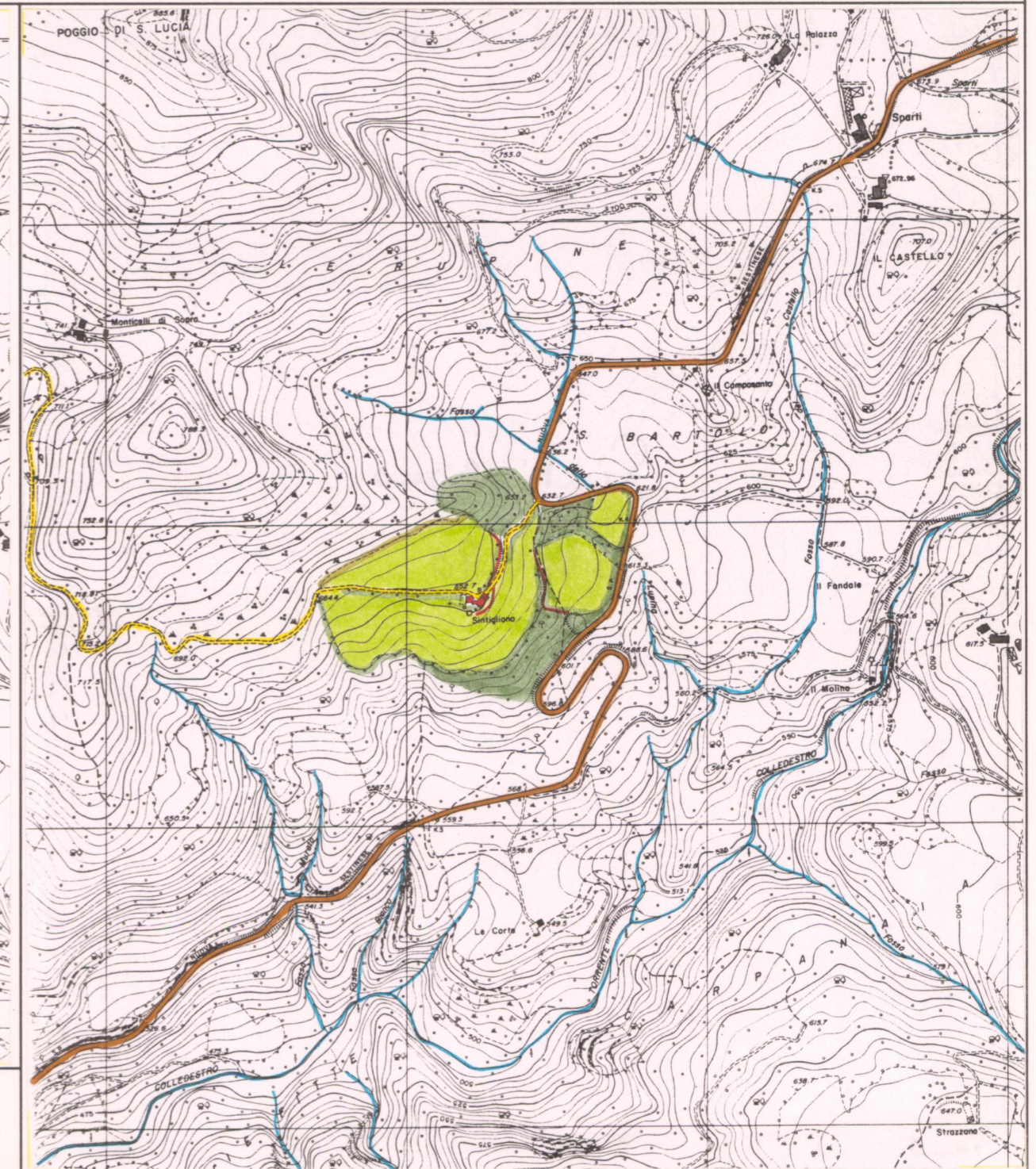

- zone A
- zone B
- zone C
- zone D
- cava
- attrezzature collettive
- parchi territoriali
- aree attrezzate di uso pubblico