

PIANO TERRITORIALE PAESISTICO DELLA PROVINCIA DI AREZZO

RESPONSABILE: Prof. Arch. G.F. Di Pietro

UFFICIO DEL PIANO PAESISTICO: Arch. Iti G. Goretti - A. Navalesi - A. Polcri - M.L. Sogli - S. Sorini

ANALISI DELLE STRUTTURE INSEDIATIVE

SCHEDATURA DEGLI AGGREGATI

TOPONIMOBADIA SUCCASTELLI.....

COMUNESansepolcro.....

UNITÀ AMBIENTALE

SCHEDA

AP 11 / 02

Ag 01 a

1 - INTORNO AGRICOLO-VEGETAZIONALE CARATTERIZZANTE IL LUOGO

VEGETAZIONE ARBOREA	BOSCO	CONIFERE <input type="checkbox"/>	LOCALIZZAZIONE DEL BOSCO	AVVOLGENTE <input type="checkbox"/>	
		LATIFOGHE <input type="checkbox"/>		SOPRASTANTE <input type="checkbox"/>	
		CASTAGNETO <input type="checkbox"/>		SOTTOSTANTE <input type="checkbox"/>	
		MISTO <input type="checkbox"/>		LATERALE <input type="checkbox"/>	
COLTIVI	OLIVETI	A BOSCO <input type="checkbox"/>	PC	PA	A
		A MAGLIE REGOLARI <input type="checkbox"/>			
		IRREGOLARI <input type="checkbox"/>			
		RADI <input type="checkbox"/>			
COLTIVI TRADIZIONALI	VIGNETI	A SOSTEGNO VIVO <input type="checkbox"/>			
		A SOSTEGNO MORTO <input type="checkbox"/>			
	FRUTTETI <input type="checkbox"/>				
	SEMINTIVI <input type="checkbox"/>				
	COLTIVAZIONI ORTICOLE <input type="checkbox"/>				
COLTIVI RISTRUTTURATI	COLTURE SPECIALIZZATE <input type="checkbox"/>				
	FRUTTETO <input type="checkbox"/>				
	VIGNETO MECCANIZZATO <input type="checkbox"/>				
	ESTENSIVIZZAZIONE <input type="checkbox"/>				
	CON PERMANENZA DEL TESSUTO ORIGINALE <input type="checkbox"/>				
	VIVAI <input type="checkbox"/>				
SISTEMAZIONI AGRARIE	TERRAZZAMENTI <input type="checkbox"/>				
	CIGLIONAMENTI <input type="checkbox"/>				
	DI PIANO TRADIZIONALI <input type="checkbox"/>				

N.B. PC: prevalentemente coltivato
PA: prevalentemente abbandonato
A: abbandonato



Film 243... Foto 32

Foto
Film

p.v. N. 1. Dalla superstrada E45

p.v. N.

2 - MORFOLOGIA TERRITORIALE ED URBANA

CARATTERI DEL SITO	PIANURA <input type="checkbox"/>	SISTEMA TERRITORIALE <u>Fracco nord ovest del Poggio dei Comuni, in sinistra del Torrente T. *</u>
	FONDOVALLE LARGO <input type="checkbox"/>	
	FONDOVALLE STRETTO <input type="checkbox"/>	
	LINGUA TRA DUE FIUMI <input type="checkbox"/>	
	PEDECOLLINARE <input type="checkbox"/>	
	PENDIO DI MEZZA COSTA RIPIDO <input type="checkbox"/>	
	PENDIO DI MEZZA COSTA DOLCE <input type="checkbox"/>	
	TERRAZZO DI MEZZA COSTA <input type="checkbox"/>	
	CRINALE <input type="checkbox"/>	
	CACUMINE <input type="checkbox"/>	
CONOIDE <input type="checkbox"/>	QUOTA ALTIMETRICA <u>429</u>	
PROMONTORIO <input type="checkbox"/>	ORIENTAMENTO DEGLI ASSI	
PRESENZA DI CORSO D'ACQUA	ESPOSIZIONE DEL FRONTE PRINCIPALE <u>Nord</u>	
LIMITI ESTERNO <input type="checkbox"/>	RAPPORTI STRUTTURALI E PROSPETTICI CON <u>La Madonnucchia</u>	
LIMITI INTERNO <input type="checkbox"/>	RAPPORTI CON LA VIABILITÀ <u>Accesso da strada secondaria che si stacca dalla strada statale Tiberina 3 bis</u>	

*ghana, in posizione dominante l'invaso di Montedoglio.

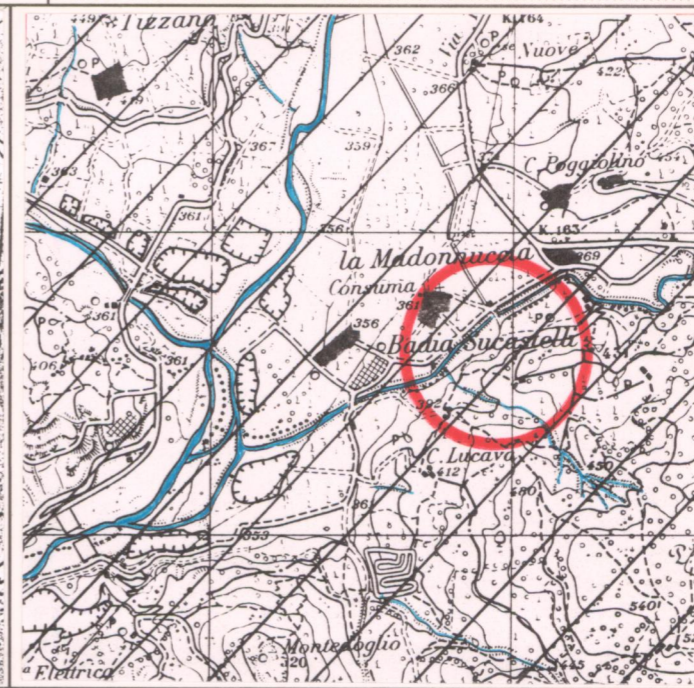
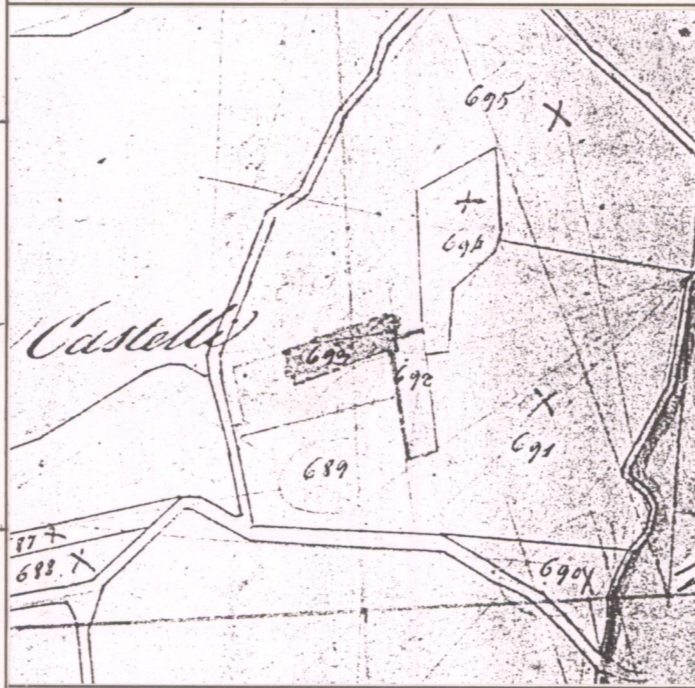

3 - TIPOLOGIA URBANA

FORMA CHIUSA E TESSUTI COMPATTI	ANULARE <input type="checkbox"/>	GE	OM	ELEMENTI DI ACCENTRAMENTO MORFOLOGICO-FUNZIONALE	PIEVE <input type="checkbox"/>	
	A FUSO <input type="checkbox"/>				CASTELLO <input type="checkbox"/>	
	VENTAGLIO/RADIALE <input type="checkbox"/>				CHIESA PARROCCHIALE <input type="checkbox"/>	
	LINEARE/COMPATTA <input type="checkbox"/>				CAPPELLA <input type="checkbox"/>	
A MAGLIE REGOLARI <input type="checkbox"/>	BADIA <input type="checkbox"/>	SANTUARIO <input type="checkbox"/>	PALAZZO SIGNORILE <input type="checkbox"/>		PIAZZA <input type="checkbox"/>	PIAZZA PORTICATA <input type="checkbox"/>
FORMA APERTA	AGGREGATO IRREGOLARE COMPATTO <input type="checkbox"/>				FATTORIA <input type="checkbox"/>	PONTE <input type="checkbox"/>
	AGGREGATO IRREGOLARE CON SPAZIO PUBBLICO <input type="checkbox"/>				EDIFICIO PALEOINDUSTRIALE <input type="checkbox"/>	
	PER NUCLEI LUNGO STRADA <input type="checkbox"/>					
LIMITI DELL'EDIFICATO	PER NUCLEI DISPERSI <input type="checkbox"/>					
	AGGREGATO DI CASE COLONICHE <input type="checkbox"/>					
	MURI DI CONTENIMENTO <input type="checkbox"/>					
	MURI DI RECINZIONE ANTICHI <input type="checkbox"/>					
	MURA URBANE <input type="checkbox"/>					
	PERCORSI DI BORDO <input type="checkbox"/>					
	CORSO D'ACQUA <input type="checkbox"/>					
	PENDIO RIPIDO <input type="checkbox"/>					
	ORTI <input type="checkbox"/>					

N.B. GE: gerarchizzato - OM: omogeneo

Badia camaldolese di S. Bartolomeo

CATASTO LORENESE Sez. K f. 4

I.G.M. 1:25.000 DEL. C.R. 296/88 Rif. 115 IV

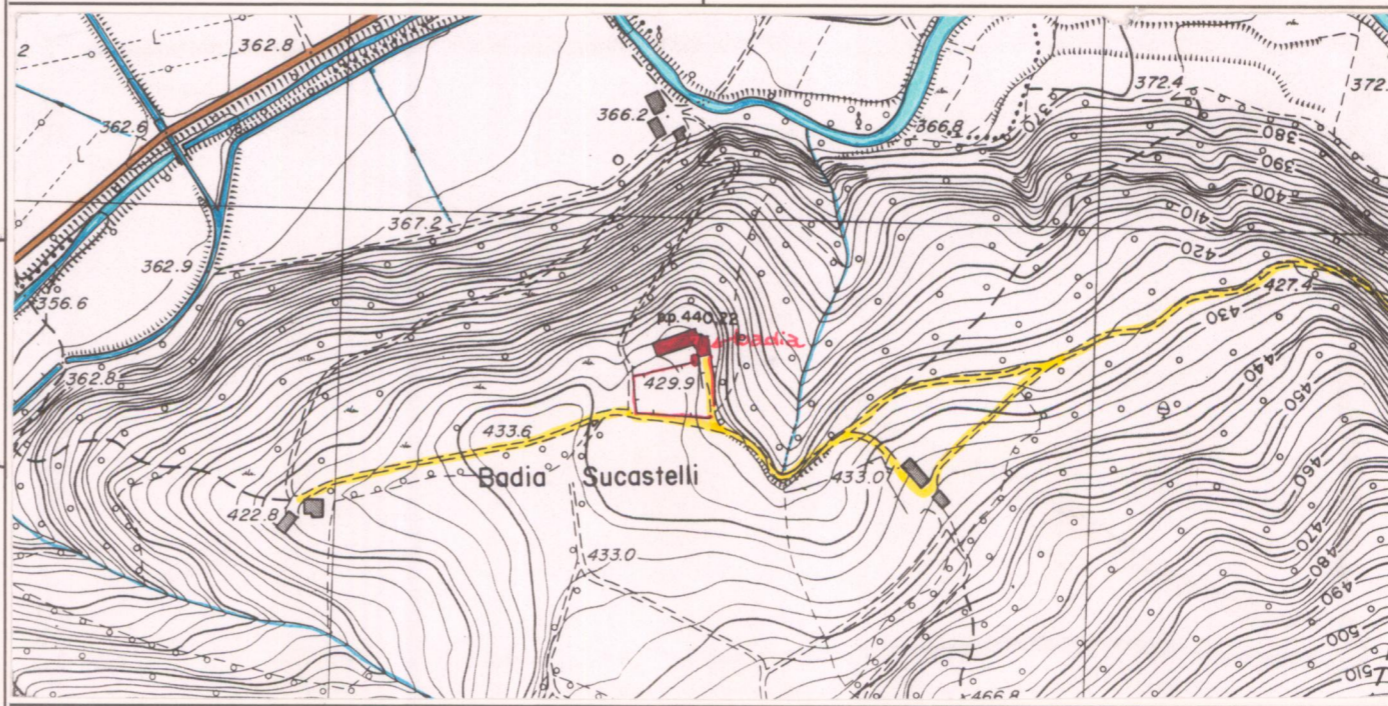

C.T.R. 1:5.000

Rif. 289011

4 - TESSUTO URBANO

CARATTERI TIPOLOGICI ARCHITETTONICI	TESSUTO OMOGENEO DI ARCHITETTURA TRADIZIONALE <input type="checkbox"/>	ALTERAZIONI URBANISTICHE DEL DOPOGUERRA
	PRESENZA PUNTUALE DI EDIFICI <u>XI - XIII sec.</u> <input type="checkbox"/>	
	ACCRESCIMENTI ORDINATI OTTOCENTESCHI <input type="checkbox"/>	
	ACCRESCIMENTI UNIDIREZIONALI NOVOCENTESCHI <input type="checkbox"/>	
	ACCRESCIMENTI PLURIDIREZIONALI INTASAMENTI DEI VUOTI ORIGINARI <input type="checkbox"/>	
	ACCRESCIMENTI DEL DOPOGUERRA <input type="checkbox"/>	ACCERCHIAMENTO TOTALE <input type="checkbox"/>

5 - CONDIZIONI SOCIO-ECONOMICHE

SERVIZI E IMPIANTI PRODUTTIVI ESISTENTI	NESSUNO <input type="checkbox"/>	TIPO DI UTILIZZAZIONE	
	CHIESA <input type="checkbox"/>		ABBANDONATO <input type="checkbox"/>
	BAR <input type="checkbox"/>		PREVALENTEMENTE ABBANDONATO <input type="checkbox"/>
	ALIMENTARI <input type="checkbox"/>	UTILIZZATO <input type="checkbox"/>	
	RITROVO-CASA DEL POPOLO <input type="checkbox"/>	PREVALENTE USO TURISTICO <input type="checkbox"/>	
	SCUOLA ELEMENTARE <input type="checkbox"/>		
	IMPIANTI PRODUTTIVI <input type="checkbox"/>		
		STATO DI CONSERVAZIONE	
		BUONO <input type="checkbox"/>	
		MEDIO <input type="checkbox"/>	
		CATTIVO <input type="checkbox"/>	
		PESSIMO <input type="checkbox"/>	

REPETTI Vol. I. Pag. 125

BADIA di SUCCASTELLI (sub Castello) sotto l'invocazione di S. Bartolomeo nella Valle-Tiberina alla sinistra di questo fiume, oggi parrocchia abaziale nella Com. Giur. e 4 1/2 migl. a sett. di Anghiari, Dioc. di Sansepolcro, una volta di Città di Castello, Comp. di Arezzo. — La località fornì il nome di *sub Castello*; stantechè questo mon. risiede alle falde del poggio di Montedoglio, dove fu l'antica residenza dei suoi conti, patroni e fondatori della stessa Badia.

Era uno dei tanti mon. che i Camaldolensi possedevano nella Valle Tiberina, sebbene questo di Succastelli fu di minore celebrità e forse meno antico di tutti gli altri. Fu governato per lungo tempo da un abate Tisconte del maggiore di Camaldoli. Qui vestì l'abito camaldolense, e fece il suo noviziato Federigo di Ranieri della Faggiola, fratello del famoso Ugucione. — Fu soppresso questo mon. all'occasione che la Badia di S. Gio. Battista al Borgo S. Sepolcro venne innalzata a cattedrale (anno 1570) assegnando alla nuova mensa episcopale i suoi beni, e al vescovo il titolo di abate di Succastelli.

La cura di S. Bartolomeo a Succastelli conta 215 abit.

Vol. App. Pag. 240

SUCCASTELLI in Val-Tiberina. — Nel 1815 costata cura contava 220 popolani, dei quali 92 spettavano alla Com. principale di Sansepolcro, ed una frazione di 12 individui alla Com. di Pieve S. Stefano.

VALORE ARCHITETTONICO/URBANISTICO INTRINSECO

MEDIO
BUONO
ECCEZIONALE

VALORE PAESISTICO

MEDIO
BUONO
ECCEZIONALE

PIANO TERRITORIALE PAESISTICO DELLA PROVINCIA DI AREZZO

RESPONSABILE: Prof. Arch. G.F. Di Pietro

UFFICIO DEL PIANO PAESISTICO: Arch./ti G. Goretti - A. Navalesi - A. Polcri - M.L. Sogli - S. Sorini

ANALISI DELLE STRUTTURE INSEDIATIVE

SCHEDATURA DEGLI AGGREGATI

TOPONIMO ...RADIA..SUCCASTELLI.....

COMUNESansepolcro.....

UNITÀ AMBIENTALE

SCHEDA

AP 11 / 02

Ag 01 a

Film
Foto

Film
Foto

Film
Foto

Film
Foto

p.v. N.

p.v. N.

p.v. N.

p.v. N.

INDICAZIONI DI PIANO

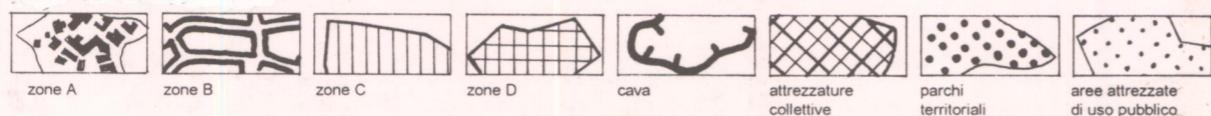

ESTRATTO P.R.G. Adottato 1995 Approvato

Scala 1:10.000

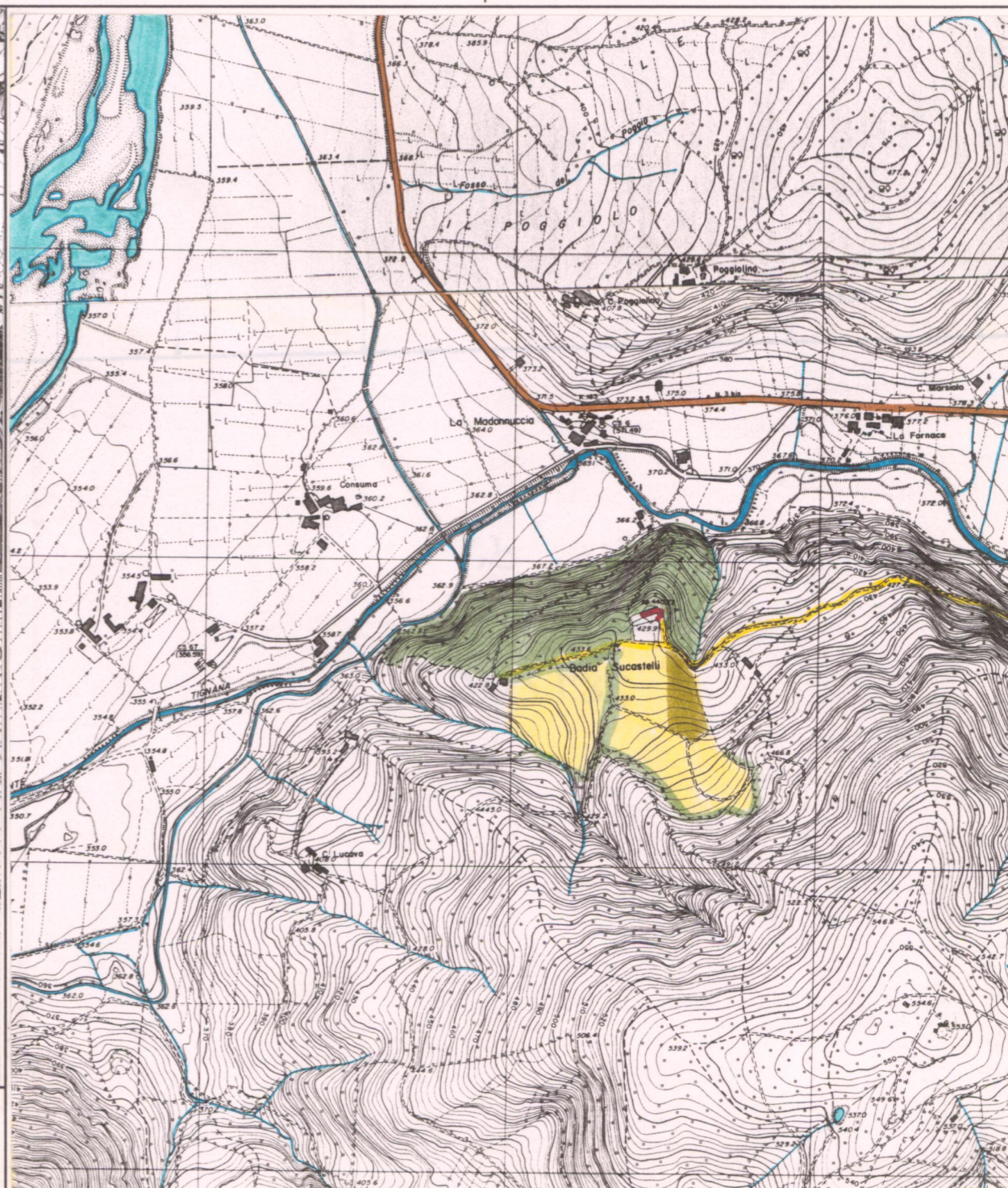

AREA DI TUTELA PAESISTICA PROPOSTA

Scala 1:10.000