

PIANO TERRITORIALE PAESISTICO DELLA PROVINCIA DI AREZZO

RESPONSABILE: Prof. Arch. G.F. Di Pietro

UFFICIO DEL PIANO PAESISTICO: Arch./ti G. Goretti - A. Navalesi - A. Polcri - M.L. Sogli - S. Sorini

ANALISI DELLE STRUTTURE INSEDIATIVE

SCHEDATURA DEGLI AGGREGATI

TOPONIMO PIEVE DI SOVARA

COMUNE Anghiari

UNITÀ AMBIENTALE

SCHEDA

AP 13 / 01

Ag 13 a

1 - INTORNO AGRICOLO-VEGETAZIONALE CARATTERIZZANTE IL LUOGO

VEGETAZIONE ARBOREA	BOSCO	CONIFERE <input type="checkbox"/>	LOCALIZZAZIONE DEL BOSCO	AVVOLGENTE <input type="checkbox"/>	
		LATIFOGLIE <input type="checkbox"/>		SOPRASTANTE <input type="checkbox"/>	
		CASTAGNETO <input type="checkbox"/>		SOTTOSTANTE <input type="checkbox"/>	
		MISTO <input type="checkbox"/>		LATERALE <input type="checkbox"/>	
C O L T I V I	OLIVETI	A BOSCO <input type="checkbox"/>	PC <input type="checkbox"/>	PA <input type="checkbox"/>	A <input type="checkbox"/>
		A MAGLIE REGOLARI <input type="checkbox"/>			
		IRREGOLARI <input type="checkbox"/>			
COLTIVI TRADIZIONALI	VIGNETI	A SOSTEGNO VIVO <input type="checkbox"/>			
		A SOSTEGNO MORTO <input type="checkbox"/>			
C O L T I V I R I S T R U T T U R A T I	FRUTTETI				
	SEMINATIVI				
	COLTIVAZIONI ORTICOLE				
SISTEMAZIONI AGRARIE	COLTURE SPECIALIZZATE				
	FRUTTETO				
	VIGNETO MECCANIZZATO				
	ESTENSIVIZZAZIONE CON PERMANENZA DEL TESSUTO ORIGINALE				
	VIVAI				
	TERRAZZAMENTI				
	CIGLIONAMENTI				
	DI PIANO TRADIZIONALI				

N.B. PC: prevalentemente coltivato
PA: prevalentemente abbandonato
A: abbandonato



Film 392... Foto A.O.



Film 286... Foto 20

p.v. N. 1... Dalla strada di Molin della Fossa

p.v. N. 2... Idem

2 - MORFOLOGIA TERRITORIALE ED URBANA

CARATTERI DEL SITO	PIANURA	<input type="checkbox"/>	SISTEMA TERRITORIALE	<i>Emergenze architettonica principale del basso fondovalle della Sovara</i>
	FONDOVALLE LARGO	<input checked="" type="checkbox"/>	QUOTA ALTIMETRICA	
	FONDOVALLE STRETTO	<input type="checkbox"/>	ORIENTAMENTO DEGLI ASSI	
	LINGUA TRA DUE FIUMI	<input type="checkbox"/>	ESPOSIZIONE DEL FRONTE PRINCIPALE	
	PEDECOLLINARE	<input type="checkbox"/>	RAPPORTI STRUTTURALI E PROSPETTICI CON	<i>La Barbolana, Cappuccini di Montauto, Castello di Montauto, Pianettole, Valialle</i>
	PENDIO DI MEZZA COSTA RIPIDO	<input type="checkbox"/>	RAPPORTI CON LA VIABILITÀ	<i>Accesso da percorso pedonale lineare che si stacca dalla provinciale della Libbia</i>
	PENDIO DI MEZZA COSTA DOLCE	<input type="checkbox"/>		
	TERRAZZO DI MEZZA COSTA	<input type="checkbox"/>		
	CRINALE	<input type="checkbox"/>		
	CACUMINE	<input type="checkbox"/>		
CONOIDE	<input type="checkbox"/>			
PROMONTORIO	<input type="checkbox"/>			
PRESENZA DI CORSO D'ACQUA	LIMITE ESTERNO <input type="checkbox"/>	LIMITE INTERNO <input type="checkbox"/>		

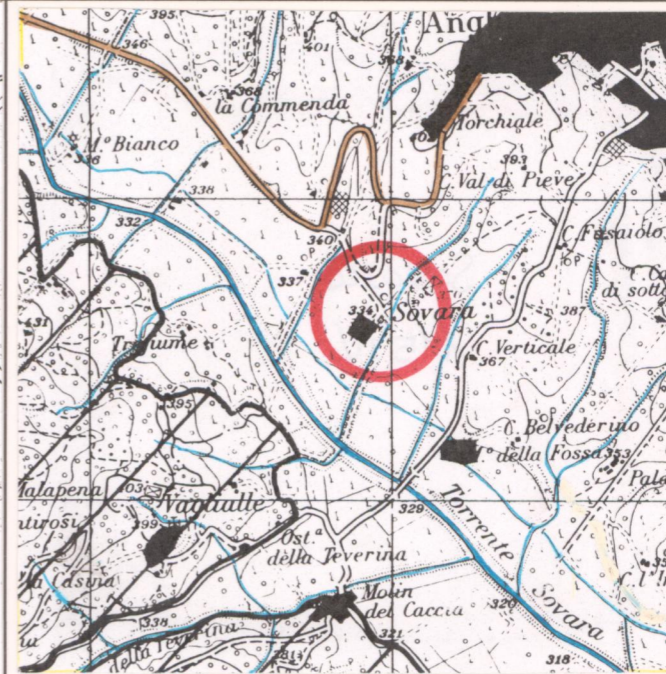

3 - TIPOLOGIA URBANA

FORMA CHIUSA E TESSUTI COMPATTI	ANULARE	<input type="checkbox"/>	GE	<input type="checkbox"/>	OM	<input type="checkbox"/>
	A FUSO	<input type="checkbox"/>				
	VENTAGLIO/RADIALE	<input type="checkbox"/>				
FORMA APERTA	LINEARE/COMPATTA	<input type="checkbox"/>				
	A MAGLIE REGOLARI	<input type="checkbox"/>				
	AGGREGATO IRREGOLARE COMPATTO	<input type="checkbox"/>				
	AGGREGATO IRREGOLARE CON SPAZIO PUBBLICO PER NUCLEI LUNGO STRADA	<input type="checkbox"/>				
LIMITI DELL'EDIFICATO	PER NUCLEI DISPERSI	<input type="checkbox"/>				
	AGGREGATO DI CASE COLONICHE	<input checked="" type="checkbox"/>				
	MURI DI CONTENIMENTO	<input type="checkbox"/>				
	MURI DI RECINZIONE ANTICHI	<input type="checkbox"/>				
	MURA URBANE	<input type="checkbox"/>				
	PERCORSI DI BORDO	<input type="checkbox"/>				
	CORSO D'ACQUA	<input type="checkbox"/>				
	PENDIO RIPIDO	<input type="checkbox"/>				
	ORTI	<input type="checkbox"/>				

N.B. GE: gerarchizzato - OM: omogeneo

CATASTO LORENESE Sez. F f. 1

I.G.M. 1:25.000 DEL. C.R. 296/88 Rif. 115-IV

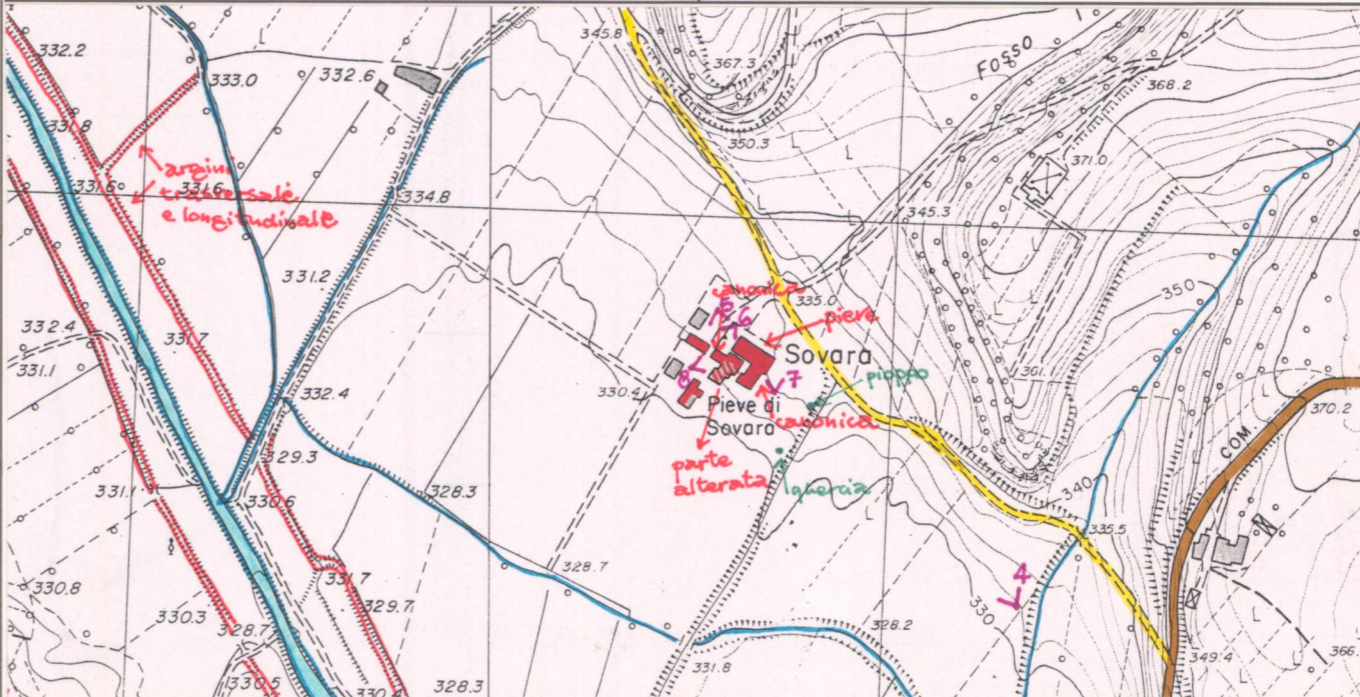

4 - TESSUTO URBANO

CARATTERI TIPOLOGICI ARCHITETTONICI	TESSUTO OMOGENEO DI ARCHITETTURA TRADIZIONALE	<input type="checkbox"/>	INALTERATO	<input checked="" type="checkbox"/>
	PRESENZA PUNTUALE DI EDIFICI medievali, 700-800	<input checked="" type="checkbox"/>	SOSTITUZIONI GRAVI	<input type="checkbox"/>
	ACCRESCEMENTI ORDINATI OTTOCENTESCHI	<input type="checkbox"/>	MODESTE AGGIUNTE PUNTUALI	<input type="checkbox"/>
	ACCRESCEMENTI ORDINATI NOVECENTESCHI	<input type="checkbox"/>	ACCRESCEMENTI UNIDIREZIONALI	<input type="checkbox"/>
	ACCRESCEMENTI DEL DOPOGUERRA	<input type="checkbox"/>	ACCRESCEMENTI PLURIDIREZIONALI	<input type="checkbox"/>
		INTASAMENTI DEI VUOTI ORIGINARI	<input type="checkbox"/>	
		ACCERCHIAMENTO TOTALE	<input type="checkbox"/>	

5 - CONDIZIONI SOCIO-ECONOMICHE

POPOLAZIONE	1833	205	TIPO DI UTILIZZAZIONE	ABBANDONATO	<input type="checkbox"/>
	1951	10 (Nucleo speciale chiesa)		PREVALENTEMENTE ABBANDONATO	<input checked="" type="checkbox"/>
	1991			UTILIZZATO	<input type="checkbox"/>
SERVIZI E IMPIANTI PRODUTTIVI ESISTENTI	NESSUNO	<input type="checkbox"/>	STATO DI CONSERVAZIONE	BUONO	<input checked="" type="checkbox"/>
	CHIESA	<input checked="" type="checkbox"/>		MEDIO	<input type="checkbox"/>
	BAR	<input type="checkbox"/>		CATTIVO	<input type="checkbox"/>
	ALIMENTARI	<input type="checkbox"/>	PESSIMO	<input type="checkbox"/>	
	RITROVO-CASA DEL POPOLO	<input type="checkbox"/>			
	SCUOLA ELEMENTARE	<input type="checkbox"/>			
	IMPIANTI PRODUTTIVI	<input type="checkbox"/>			

C.T.R. 1:5.000

Rif. 289051

REPETTI Vol. V... Pag. 435/6

SOVARA (PIEVE DELLA) nella Val-Tiberrina. — Pieve antica sotto l'invocazione della SS. Annunziata nella Com. Gior. e circa un migl. a lib. di Anghiari, Dioc. di Sansepolcro, già di Arezzo, Comp. pure di Arezzo.

Cotesta chiesa battesimale riceve il nomignolo dalla fumana che la rasenta dal lato occidentale.

Il piovano della Sovara fino dal secolo XII portava il titolo di arciprete, e con esso lui canonicamente vivevano i suoi cappellani canonici, siccome lo dimostra un istrumento del 1223, quando egli col suo capitolo accordò ai monaci Camaldolensi facoltà di fare nella Sovara una gora, che passasse per i beni della pieve. — Nell'erezione della diocesi di San-Sepolcro (anno 1518) cotesta pieve fu staccata dalla diocesi di Arezzo con tutte le cure sue filiali.

Sono attualmente suffraganee della pieve suddetta le seguenti undici parrocchie, 1. Casale, S. Maria; 2. Pianettole, SS. Pietro e Paolo; 3. Toppole, S. Clemente; 4. Sorci, S. Lorenzo; 5. Ferrassano, S. Flora; 6. Galbino, S. Andrea; 7. Scojano, S. Donato; 8. Catigliano, S. Andrea; 9. Tor-sigliano, S. Bartolommeo; 10. Fajalla, S. Biagio; 11. Corticelle, S. Salvatore.

Fra i piovani della Sovara verso la fine del secolo XV contò un Lorenzo di Averardo Serristori che fu dottore in decreti, canonico della metropolitana fiorentina, ragguardevole per pietà e virtù.

La chiesa plebana della SS. Annunziata alla Sovara nel 1833 contava 205 abit.

VALORE ARCHITETTONICO/URBANISTICO INTRINSECO

- MEDIO
- BUONO
- ECCEZIONALE

VALORE PAESISTICO

- MEDIO
- BUONO
- ECCEZIONALE

