

# PIANO TERRITORIALE PAESISTICO DELLA PROVINCIA DI AREZZO

RESPONSABILE: Prof. Arch. G.F. Di Pietro

UFFICIO DEL PIANO PAESISTICO: Arch. Iti G. Goretti - A. Navalesi - A. Polcri - M.L. Sogli - S. Sorini

ANALISI DELLE STRUTTURE INSEDIATIVE

SCHEDATURA DEGLI AGGREGATI

TOPONIMO CAPO DI MONTE

COMUNE Arezzo

UNITÀ AMBIENTALE

SCHEDE

AP 13 / 05

Ag 04 a

## 1 - INTORNO AGRICOLO-VEGETAZIONALE CARATTERIZZANTE IL LUOGO

VEGETAZIONE ARBOREA	BOSCO	CONIFERE <input type="checkbox"/> LATIFOGHE <input checked="" type="checkbox"/> CASTAGNETO <input type="checkbox"/> MISTO <input type="checkbox"/>	LOCALIZZAZIONE DEL BOSCO	AVVOLGENTE <input type="checkbox"/> SOPRASTANTE <input type="checkbox"/> SOTTOSTANTE <input type="checkbox"/> LATERALE <input type="checkbox"/>
	COLTIVI	OLIVETI A BOSCO <input type="checkbox"/> A MAGLIE REGOLARI <input type="checkbox"/> IRREGOLARI <input type="checkbox"/> RADI <input type="checkbox"/>	PC <input type="checkbox"/> PA <input type="checkbox"/> A <input type="checkbox"/>	PASCOLI PASCOLO <input type="checkbox"/> PASCOLO CESPUGLIATO <input type="checkbox"/> PASCOLO CESPUGLIATO ARBORATO <input type="checkbox"/>
COLTIVI TRADIZIONALI	VIGNETI	A SOSTEGNO VIVO <input type="checkbox"/> A SOSTEGNO MORTO <input type="checkbox"/>	PC <input type="checkbox"/> PA <input type="checkbox"/> A <input type="checkbox"/>	
	FRUTTETI	SEMINATIVI <input type="checkbox"/> COLTIVAZIONI ORTICOLE <input type="checkbox"/>	PC <input type="checkbox"/> PA <input type="checkbox"/> A <input type="checkbox"/>	
COLTIVI RISTRUTTURATI	COLTURE SPECIALIZZATE	<input type="checkbox"/>		
	FRUTTETO	<input type="checkbox"/>		
SISTEMAZIONI AGRARIE	TERRAZZAMENTI	<input checked="" type="checkbox"/>		
	CIGLIONAMENTI DI PIANO TRADIZIONALI	<input type="checkbox"/>		

N.B. PC: prevalentemente coltivato  
PA: prevalentemente abbandonato  
A: abbandonato



p.v. N. 1 - da Ca. dei frati



p.v. N. 2

## 2 - MORFOLOGIA TERRITORIALE ED URBANA

CARATTERI DEL SITO	PIANURA <input type="checkbox"/> FONDOVALLE LARGO <input type="checkbox"/> FONDOVALLE STRETTO <input type="checkbox"/> LINGUA TRA DUE FIUMI <input type="checkbox"/> PEDECOLLINARE <input checked="" type="checkbox"/> PENDIO DI MEZZA COSTA RIPIDO <input type="checkbox"/> PENDIO DI MEZZA COSTA DOLCE <input type="checkbox"/> TERRAZZO DI MEZZA COSTA <input type="checkbox"/> CRINALE <input type="checkbox"/> CACUMINE (Capo di Monte) <input checked="" type="checkbox"/> CONOIDE <input type="checkbox"/> PROMONTORIO <input type="checkbox"/>	SISTEMA TERRITORIALE di crinale sul monte "il Castello" posto tra la val di Chiana aretina (x) e la piana di Arezzo; gli altri nuclei fanno parte della fascia pedecollinare dello stesso sistema, rivolti verso il capoluogo
	PRESENZA DI CORSO D'ACQUA <input type="checkbox"/> LIMITE ESTERNO <input type="checkbox"/> LIMITE INTERNO <input type="checkbox"/>	QUOTA ALTIMETRICA 274-373 ORIENTAMENTO DEGLI ASSI ESPOSIZIONE DEL FRONTE PRINCIPALE a 360° RAPPORTI STRUTTURALI E PROSPETTICI con Arezzo, Agazzi e gli altri nuclei pedecollinari, oltre agli aggregati di pianura. RAPPORTI CON LA VIABILITÀ dalla str. vic. della Sella

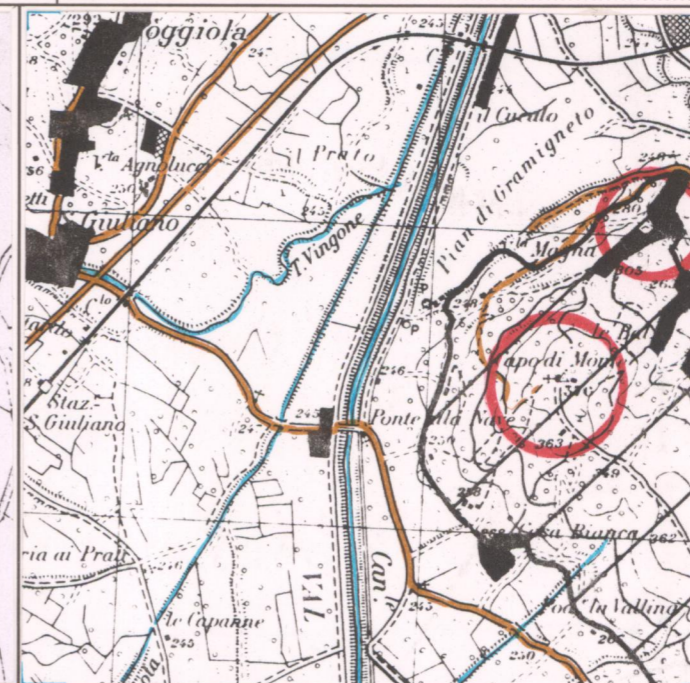
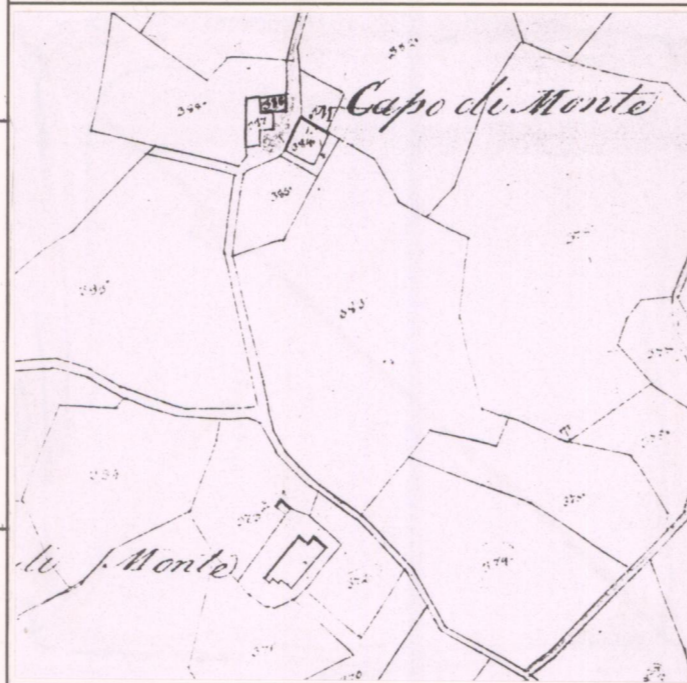

## 3 - TIPOLOGIA URBANA

FORMA CHIUSA E TESSUTI COMPATTI	ANULARE <input type="checkbox"/> A FUSO <input type="checkbox"/> VENTAGLIO/RADIALE <input type="checkbox"/> LINEARE/COMPATTA <input type="checkbox"/> A MAGLIE REGOLARI <input type="checkbox"/>	GE <input type="checkbox"/> OM <input type="checkbox"/>
	AGGREGATO IRREGOLARE COMPATTO <input type="checkbox"/> AGGREGATO IRREGOLARE CON SPAZIO PUBBLICO <input type="checkbox"/> PER NUCLEI LUNGO STRADA <input type="checkbox"/> PER NUCLEI DISPERSI <input type="checkbox"/> AGGREGATO DI CASE COLONICHE <input type="checkbox"/>	ELEMENTI DI ACCENTRAMENTO MORFOLOGICO-FUNZIONALE PIEVE <input type="checkbox"/> CASTELLO <input type="checkbox"/> CHIESA PARROCCHIALE <input type="checkbox"/> CAPPELLA <input type="checkbox"/> BADIA <input type="checkbox"/> SANTUARIO <input type="checkbox"/> PALAZZO SIGNORILE <input type="checkbox"/> PIAZZA <input type="checkbox"/> PIAZZA PORTICATA <input type="checkbox"/> FATTORIA <input type="checkbox"/> PONTE <input type="checkbox"/> EDIFICIO PALEOINDUSTRIALE <input type="checkbox"/>
LIMITI DELL'EDIFICATO	MURI DI CONTENIMENTO <input type="checkbox"/> MURI DI RECINZIONE ANTICHI <input type="checkbox"/> MURA URBANE <input type="checkbox"/> PERCORSI DI BORDO <input type="checkbox"/> CORSO D'ACQUA <input type="checkbox"/> PENDIO RIPIDO <input type="checkbox"/> ORTI <input type="checkbox"/>	Le chiese di Capo di Monte e i ruderi ad un nucleo

N.B. GE: gerarchizzato - OM: omogeneo

## 4 - TESSUTO URBANO

CARATTERI TIPOLOGICI ARCHITETTONICI	TESSUTO OMOGENEO DI ARCHITETTURA TRADIZIONALE <input checked="" type="checkbox"/> PRESENZA PUNTUALE DI EDIFICI ACCRESCIMENTI ORDINATI OTTOCENTESCHI <input type="checkbox"/> ACCRESCIMENTI ORDINATI NOVECENTESCHI <input type="checkbox"/> ACCRESCIMENTI DEL DOPOGUERRA <input type="checkbox"/>	ALTERAZIONI URBANISTICHE DEL DOPOGUERRA INALTERATO <input type="checkbox"/> SOSTITUZIONI GRAVI <input type="checkbox"/> MODESTE AGGIUNTE PUNTUALI <input type="checkbox"/> ACCRESCIMENTI UNIDIREZIONALI <input type="checkbox"/> ACCRESCIMENTI PLURIDIREZIONALI <input type="checkbox"/> INTASAMENTI DEI VUOTI ORIGINARI <input type="checkbox"/> ACCERCIAMENTO TOTALE <input type="checkbox"/>
	STATO DI CONSERVAZIONE BUONO <input type="checkbox"/> MEDIO <input type="checkbox"/> CATTIVO <input type="checkbox"/> PESSIMO (Capo di Monte) <input checked="" type="checkbox"/>	

## 5 - CONDIZIONI SOCIO-ECONOMICHE

POPOLAZIONE	1833: 399 1951: / 1991: /	TIPO DI UTILIZZAZIONE ABBANDONATO (Capo di Monte) <input checked="" type="checkbox"/> PREVALENTEMENTE ABBANDONATO <input type="checkbox"/> UTILIZZATO <input type="checkbox"/> PREVALENTE USO TURISTICO <input type="checkbox"/>
SERVIZI E IMPIANTI PRODUTTIVI ESISTENTI	NESSUNO <input type="checkbox"/> CHIESA <input checked="" type="checkbox"/> BAR <input type="checkbox"/> ALIMENTARI <input type="checkbox"/> RITROVO-CASA DEL POPOLO <input type="checkbox"/> SCUOLA ELEMENTARE <input type="checkbox"/> IMPIANTI PRODUTTIVI <input type="checkbox"/>	STATO DI CONSERVAZIONE BUONO <input type="checkbox"/> MEDIO <input type="checkbox"/> CATTIVO <input type="checkbox"/> PESSIMO (Capo di Monte) <input checked="" type="checkbox"/>

CATASTO LORENESE Sez. 52 f. 3 I.G.M. 1:25.000 DEL. C.R. 296/88 Rif. 144 II

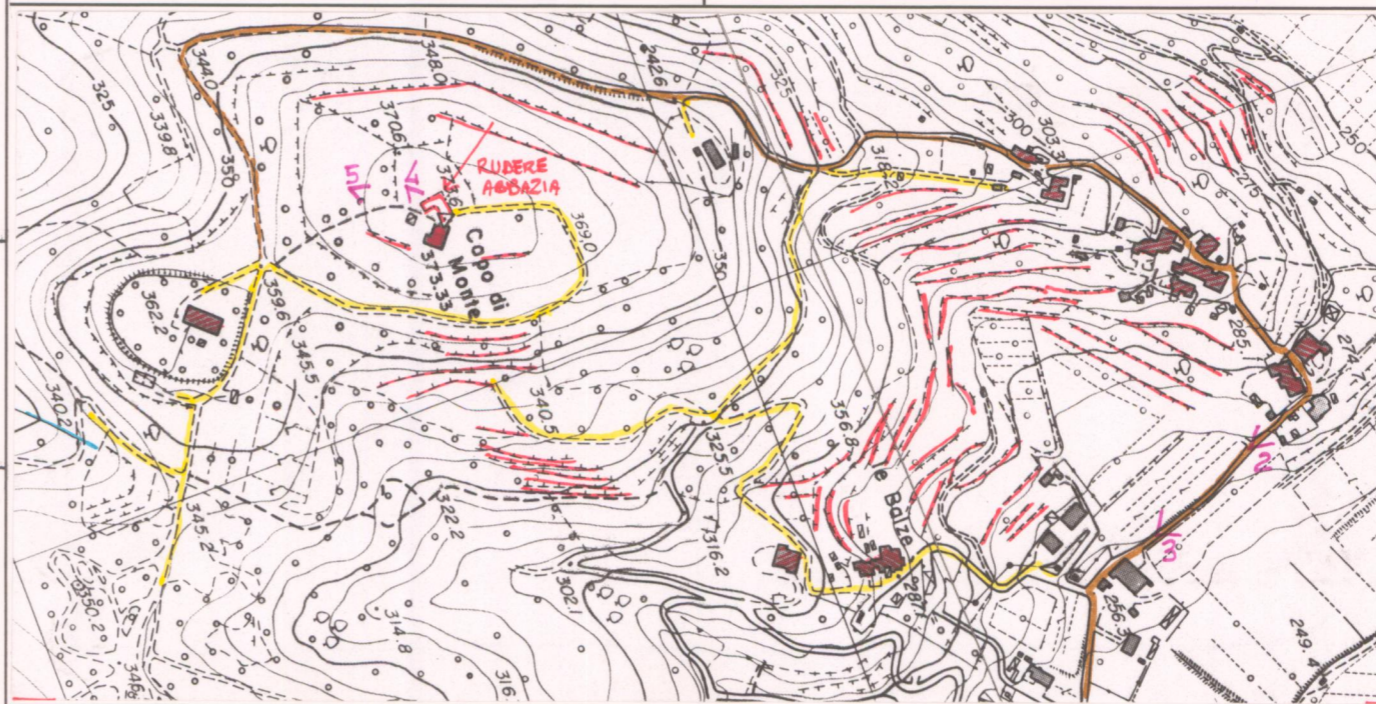

C.T.R. 1:5.000

Rif. 288140-1/288100-2

REPETTI Vol. I Pag. 438

CAPO DI MONTE in Val-di-Chiana. Cas. con parr. cappellania (S. Angelo) sull'estremità dei poggi che scendono dalla Val-d'Ambra in Val-di-Chiana, dirimpetto alla collina di S. Fiora, nella Com. Giur. Dioc. e Comp. di Arezzo, la qual città trovasi tre migl. a grec.

Ebbe nome di Capo di Monte l'estrema punta del colle di Agazzi, la quale termina alla Chiusa de' Monaci, là dove può dirsi che esista la chiave fra il Val-d'Arno aretino e la Val-di-Chiana.

Della chiesa di S. Angelo a Capo di Monte si fa menzione sino dal principio del secolo XI, quando il suo patrono Ugo di Ugo Signorello nobile di Arezzo, nel 1027, donò alla Cattedrale Aretina l'intera sua corte di Agazzi e la vicina chiesa di S. Angelo con 18 mansi, ossia poderi, consistenti in 18 moggia di terreno, parte dei quali erano situati in vocabolo Fonticella usque ad cacumen Montis Agazzi. (Cant. di Toscana.)

Posteriormente la chiesa e beni di S. Angelo a Capo di Monte furono dai vescovi ceduti ai monaci Benedettini di S. Fiora, ultimi patroni di quella parrocchiale.

La parr. di S. Angelo a Capo di Monte per decreto vescovile del 10 marzo 1729 fu unita a quella di S. Cristofano di Agazzi, cedendo le sue rendite ai monaci della detta Badia con l'onere di mantenersi un cappellano. — Ved. Agazzi.

La cura riunita di Capo di Monte e Agazzi fa 399 abit.

VALORE ARCHITETTONICO/URBANISTICO INTRINSECO

MEDIO   
BUONO   
ECCEZIONALE

VALORE PAESISTICO

MEDIO   
BUONO   
ECCEZIONALE (C.d.M.)



# PIANO TERRITORIALE PAESISTICO DELLA PROVINCIA DI AREZZO

RESPONSABILE: Prof. Arch. G.F. Di Pietro

UFFICIO DEL PIANO PAESISTICO: Arch./ti G. Goretti - A. Navalesi - A. Polcri - M.L. Sogli - S. Sorini

ANALISI DELLE STRUTTURE INSEDIATIVE

SCHEDATURA DEGLI AGGREGATI

TOPONIMO CAPO DI MONTE

COMUNE Arezzo

UNITÀ AMBIENTALE .....

SCHEDA

AP 13 / 05

Ag 04 a

Film .100.. Foto .29.A.....



p.v. N. 3

Film .100. Foto .31.A.....



p.v. N. 4 Capo di monte: i ruderi dell'abbazia.....

Film .100. Foto .30.A.....



p.v. N. 5

Film ..... Foto .....

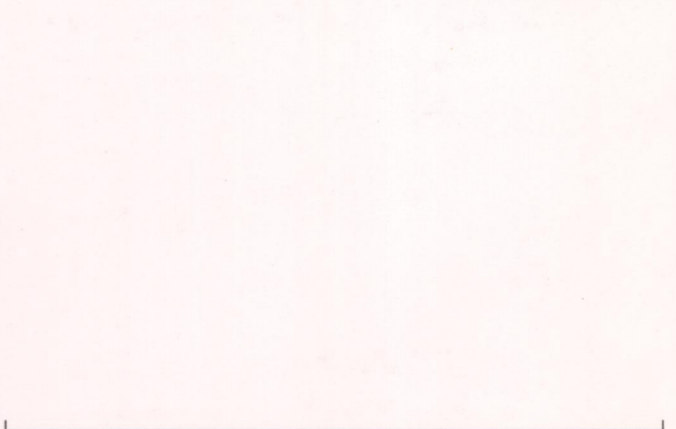

p.v. N. ....

## INDICAZIONI DI PIANO

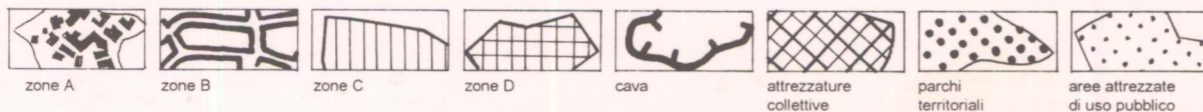
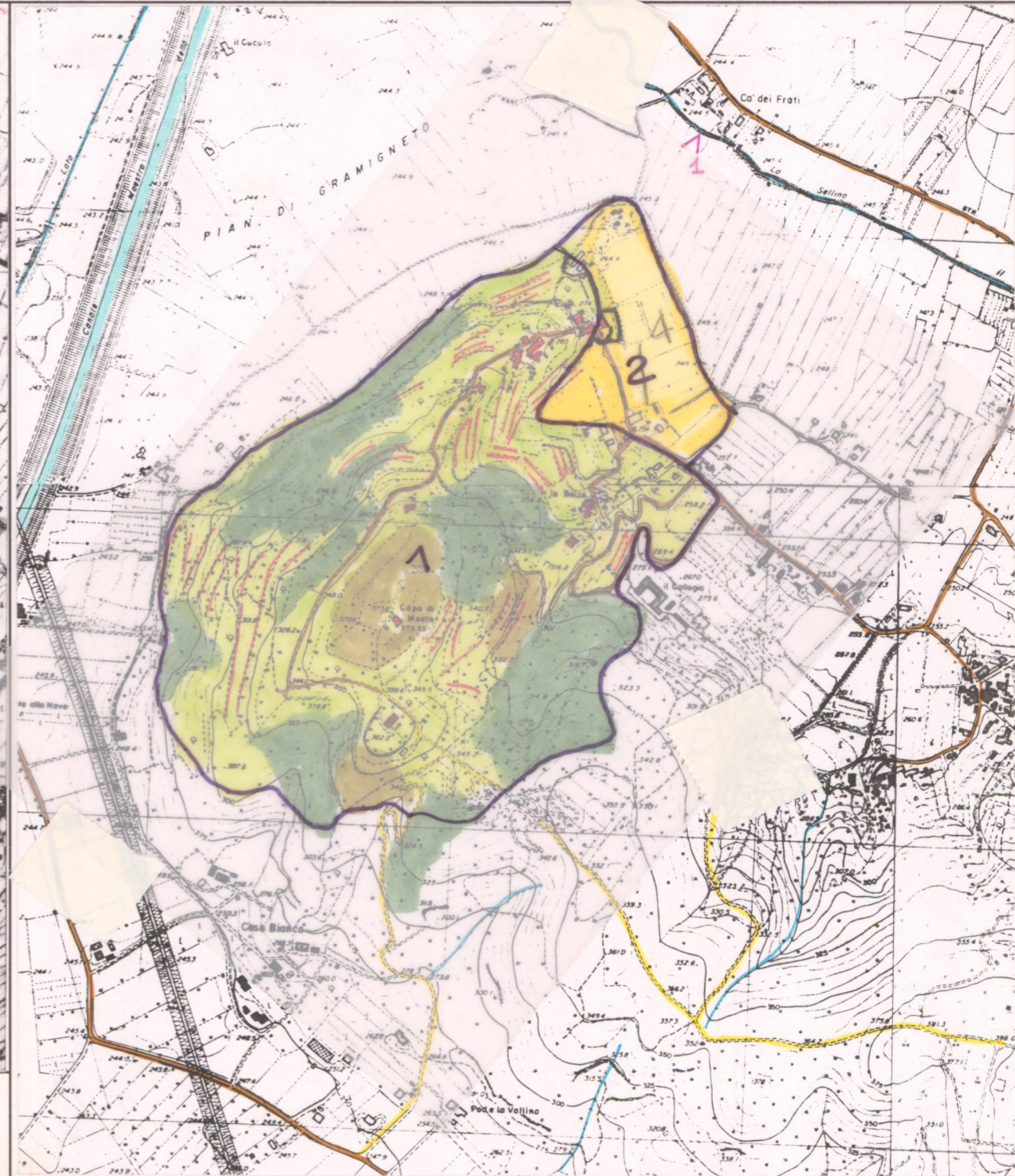

ESTRATTO P.R.G. Adottato 1987..... Approvato 1992

Scala 1:10.000

AREA DI TUTELA PAESISTICA PROPOSTA

Scala 1:10.000