

PIANO TERRITORIALE PAESISTICO DELLA PROVINCIA DI AREZZO

RESPONSABILE: Prof. Arch. G.F. Di Pietro
 UFFICIO DEL PIANO PAESISTICO: Arch./ti G. Goretti - A. Navalesi - A. Polcri - M.L. Sogli - S. Sorini

ANALISI DELLE STRUTTURE INSEDIATIVE
 SCHEDATURA DEGLI AGGREGATI

TOPONIMOSERETO.....
 COMUNECavriglia.....
 UNITÀ AMBIENTALE

SCHEDA

AP 17 / 02
 Ag 12 a

1 - INTORNO AGRICOLO-VEGETAZIONALE CARATTERIZZANTE IL LUOGO

VEGETAZIONE ARBOREA	BOSCO	CONIFERE <input type="checkbox"/>	LOCALIZZAZIONE DEL BOSCO	AVVOLGENTE <input type="checkbox"/>	1) Frutteti di nuovo impianto
		LATIFOGIE <input type="checkbox"/>		SOPRASTANTE <input type="checkbox"/>	
		CASTAGNETO <input type="checkbox"/>		SOTTOSTANTE <input type="checkbox"/>	
		MISTO <input type="checkbox"/>		LATERALE <input type="checkbox"/>	
COLTIVI TRADIZIONALI	OLIVETI	A BOSCO <input type="checkbox"/>	PC	PA	A
		A MAGLIE REGOLARI <input type="checkbox"/>			
		IRREGOLARI <input type="checkbox"/>			
		RADI <input type="checkbox"/>			
	VIGNETI	A SOSTEGNO VIVO <input type="checkbox"/>			
		A SOSTEGNO MORTO <input type="checkbox"/>			
COLTIVI RISTRUTTURATI	FRUTTETI	1) <input checked="" type="checkbox"/>			
	SEMINATIVI	<input type="checkbox"/>			
	COLTIVAZIONI ORTICOLE	<input type="checkbox"/>			
SISTEMAZIONI AGRARIE	COLTURE SPECIALIZZATE	<input type="checkbox"/>			
	FRUTTETO	<input type="checkbox"/>			
	VIGNETO MECCANIZZATO	<input type="checkbox"/>			
	ESTENSIVIZZAZIONE CON PERMANENZA DEL TESSUTO ORIGINALE VIVAI	<input type="checkbox"/>			
	PASCOLO	<input checked="" type="checkbox"/>			
	PASCOLO CESPUGLIATO	<input type="checkbox"/>			
	PASCOLO CESPUGLIATO ARBORATO	<input type="checkbox"/>			
	TERRAZZAMENTI	<input type="checkbox"/>			
	CIGLIONAMENTI	<input type="checkbox"/>			
	DI PIANO TRADIZIONALI	<input type="checkbox"/>			

N.B. PC: prevalentemente coltivato
 PA: prevalentemente abbandonato
 A: abbandonato



Film 268. Foto 11



Film 268. Foto 12

p.v. N. 1...Fronte principale.....

p.v. N. 2...chiesa.....

REPETTI Vol. Pag.

Per S. Angelo a Sereto vedi: MONTEGONZI Vol. III pag. 401 e 402

2 - MORFOLOGIA TERRITORIALE ED URBANA

CARATTERI DEL SITO	PIANURA	<input type="checkbox"/>	SISTEMA TERRITORIALE	Crinale secondario che si stacca da quello principale dei Monti del Chianti
	FONDOVALLE LARGO	<input type="checkbox"/>	QUOTA ALTIMETRICA	616
	FONDOVALLE STRETTO	<input type="checkbox"/>	ORIENTAMENTO DEGLI ASSI	
	LINGUA TRA DUE FIUMI	<input type="checkbox"/>	ESPOSIZIONE DEL FRONTE PRINCIPALE	Nord
	PEDECOLLINARE	<input type="checkbox"/>	RAPPORTI STRUTTURALI E PROSPETTICI CON	La Forra, Percorso di Crinale
	PENDIO DI MEZZA COSTA RIPIDO	<input type="checkbox"/>	RAPPORTI CON LA VIABILITÀ	Strada Comunale di Sala (o di Sereto)
	PENDIO DI MEZZA COSTA DOLCE	<input type="checkbox"/>		
	TERRAZZO DI MEZZA COSTA	<input type="checkbox"/>		
	CRINALE	<input checked="" type="checkbox"/>		
	CACUMINE	<input type="checkbox"/>		
CONOIDE	<input type="checkbox"/>			
PROMONTORIO	<input type="checkbox"/>			
PRESENZA DI CORSO D'ACQUA	LIMITE ESTERNO <input type="checkbox"/>	LIMITE INTERNO <input type="checkbox"/>		

* ti (in prossimità di Poggio a Barberi) e scende verso Montegonzi.

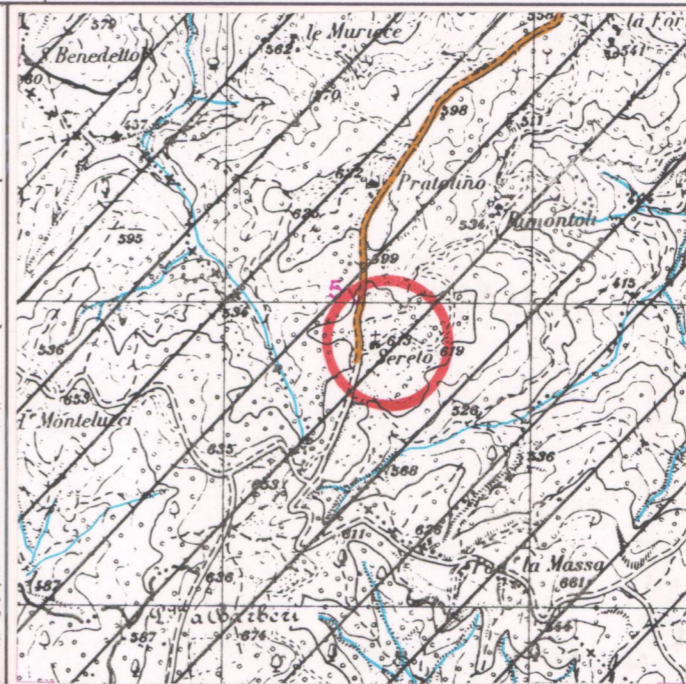
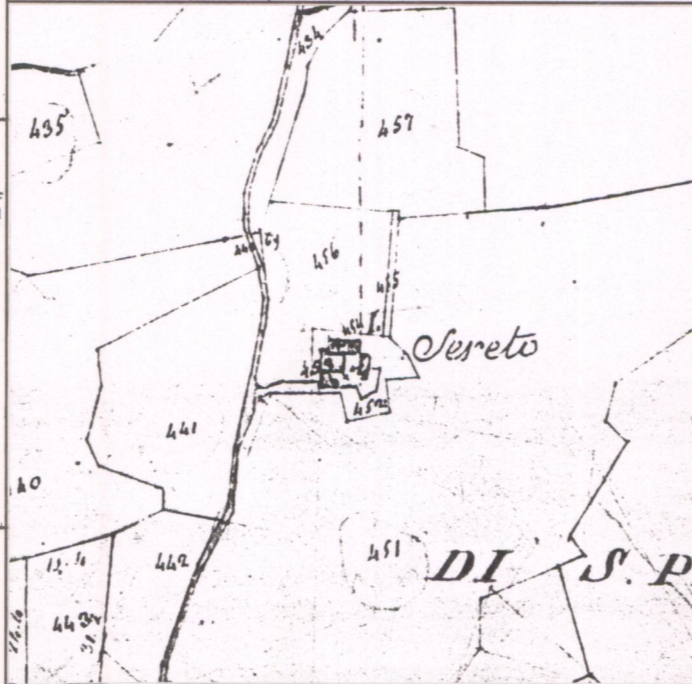

CATASTO LORENESE

Sez. N f. 2

I.G.M. 1:25.000 DEL. C.R. 296/88

Rif. 114 III

3 - TIPOLOGIA URBANA

FORMA CHIUSA E TESSUTI COMPATTI	ANULARE	<input type="checkbox"/>	GE	OM
	A FUSO	<input type="checkbox"/>		
	VENTAGLIO/RADIALE	<input type="checkbox"/>		
	LINEARE/COMPATTA	<input type="checkbox"/>		
	A MAGLIE REGOLARI	<input type="checkbox"/>		
FORMA APERTA	AGGREGATO IRREGOLARE COMPATTO	<input type="checkbox"/>		
	AGGREGATO IRREGOLARE CON SPAZIO PUBBLICO	<input type="checkbox"/>		
	PER NUCLEI LUNGO STRADA	<input type="checkbox"/>		
	PER NUCLEI DISPERSI	<input type="checkbox"/>		
	AGGREGATO DI CASE COLONICHE	<input type="checkbox"/>		
LIMITI DELL'EDIFICATO	MURI DI CONTENIMENTO	<input type="checkbox"/>		
	MURI DI RECINZIONE ANTICHI	<input type="checkbox"/>		
	MURA URBANE	<input type="checkbox"/>		
	PERCORSI DI BORDO	<input type="checkbox"/>		
	CORSO D'ACQUA	<input type="checkbox"/>		
	PENDIO RIPIDO	<input type="checkbox"/>		
ORTI	<input type="checkbox"/>			

N.B. GE: gerarchizzato - OM: omogeneo

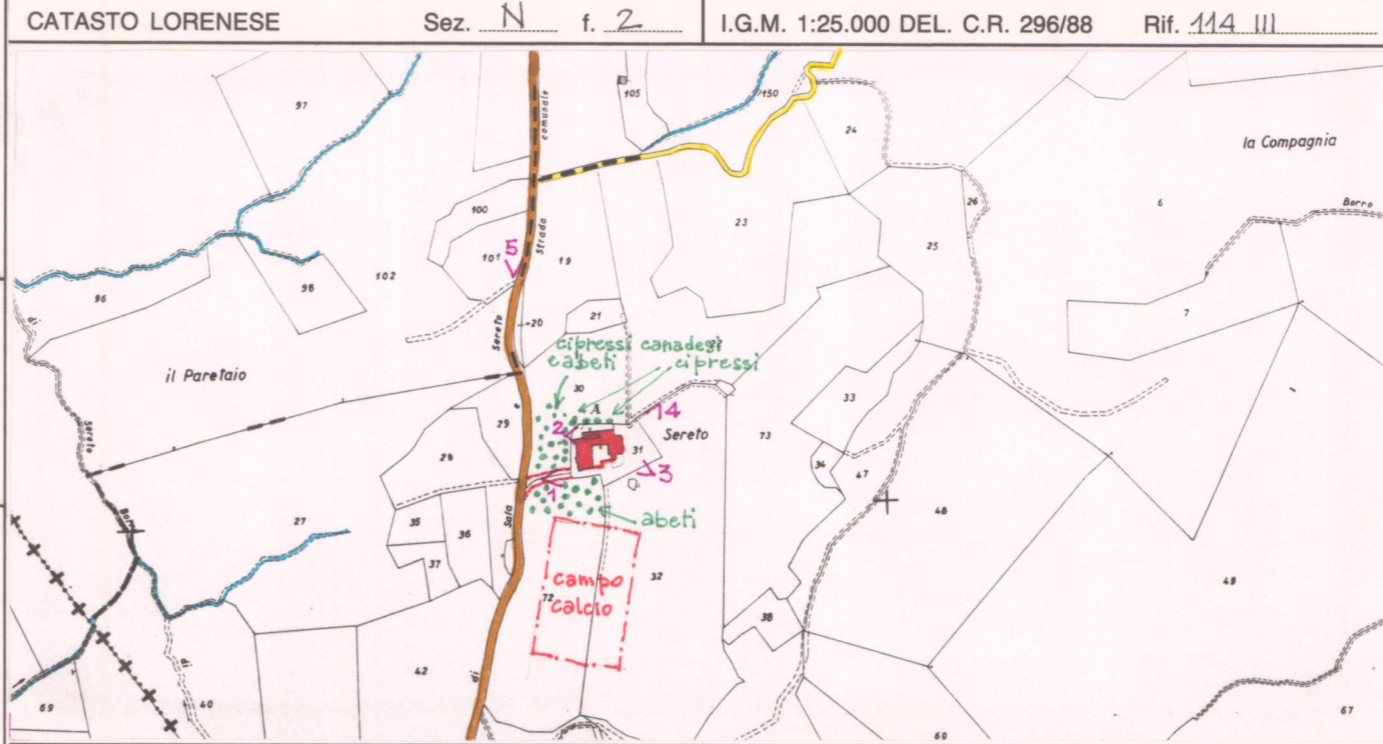

C.T.R. 1:5.000

Rif. 287101

4 - TESSUTO URBANO

CARATTERI TIPOLOGICI ARCHITETTONICI	TESSUTO OMOGENEO DI ARCHITETTURA TRADIZIONALE	<input checked="" type="checkbox"/>
	PRESENZA PUNTUALE DI EDIFICI	<input type="checkbox"/>
	ACCRESCEMENTI ORDINATI OTTOCENTESCHI	<input type="checkbox"/>
	ACCRESCEMENTI ORDINATI NOVECENTESCHI	<input type="checkbox"/>
	ACCRESCEMENTI DEL DOPOGUERRA	<input type="checkbox"/>
ALTERAZIONI URBANISTICHE DEL DOPOGUERRA	INALTERATO	<input checked="" type="checkbox"/>
	SOSTITUZIONI GRAVI	<input type="checkbox"/>
	MODESTE AGGIUNTE PUNTUALI	<input type="checkbox"/>
	ACCRESCEMENTI UNIDIREZIONALI	<input type="checkbox"/>
	ACCRESCEMENTI PLURIDIREZIONALI	<input type="checkbox"/>
	INTASAMENTI DEI VUOTI ORIGINALI	<input type="checkbox"/>
ACCERCHIAMENTO TOTALE	<input type="checkbox"/>	

5 - CONDIZIONI SOCIO-ECONOMICHE

POPOLAZIONE	1833	<input type="checkbox"/>
	1951	<input type="checkbox"/>
	1991	<input type="checkbox"/>
SERVIZI E IMPIANTI PRODUTTIVI ESISTENTI	NESSUNO	<input checked="" type="checkbox"/>
	CHIESA	<input type="checkbox"/>
	BAR	<input type="checkbox"/>
	ALIMENTARI	<input type="checkbox"/>
	RITROVO-CASA DEL POPOLO	<input type="checkbox"/>
	SCUOLA ELEMENTARE	<input type="checkbox"/>
	IMPIANTI PRODUTTIVI	<input type="checkbox"/>
TIPO DI UTILIZZAZIONE	ABANDONATO	<input type="checkbox"/>
	PREVALENTEMENTE ABANDONATO	<input type="checkbox"/>
	UTILIZZATO	<input checked="" type="checkbox"/>
	PREVALENTE USO TURISTICO	<input type="checkbox"/>
STATO DI CONSERVAZIONE	BUONO	<input checked="" type="checkbox"/>
	MEDIO	<input type="checkbox"/>
	CATTIVO	<input type="checkbox"/>
	PESSIMO	<input type="checkbox"/>

1) Utilizzato periodicamente da gruppi parrocchiali

VALORE ARCHITETTONICO/URBANISTICO INTRINSECO

MEDIO
 BUONO
 ECCEZIONALE

VALORE PAESISTICO

MEDIO
 BUONO
 ECCEZIONALE

PIANO TERRITORIALE PAESISTICO DELLA PROVINCIA DI AREZZO

RESPONSABILE: Prof. Arch. G.F. Di Pietro

UFFICIO DEL PIANO PAESISTICO: Arch./ti G. Goretti - A. Navalesi - A. Polcri - M.L. Sogli - S. Sorini

ANALISI DELLE STRUTTURE INSEDIATIVE

SCHEDATURA DEGLI AGGREGATI

TOPONIMOSERETO.....

COMUNECavriglia.....

UNITÀ AMBIENTALE

SCHEDA

AP 17 / 02

Ag 12 a

Film 268. Foto 10.....



p.v. N. 3...Lato.....

Film 268. Foto 9.....



p.v. N. A...Fronte...Posteriore.....

Film 268. Foto 13.....



p.v. N. 5...Aree di Pratolino...da Strada di Sereto.....

Film Foto



p.v. N.

INDICAZIONI DI PIANO

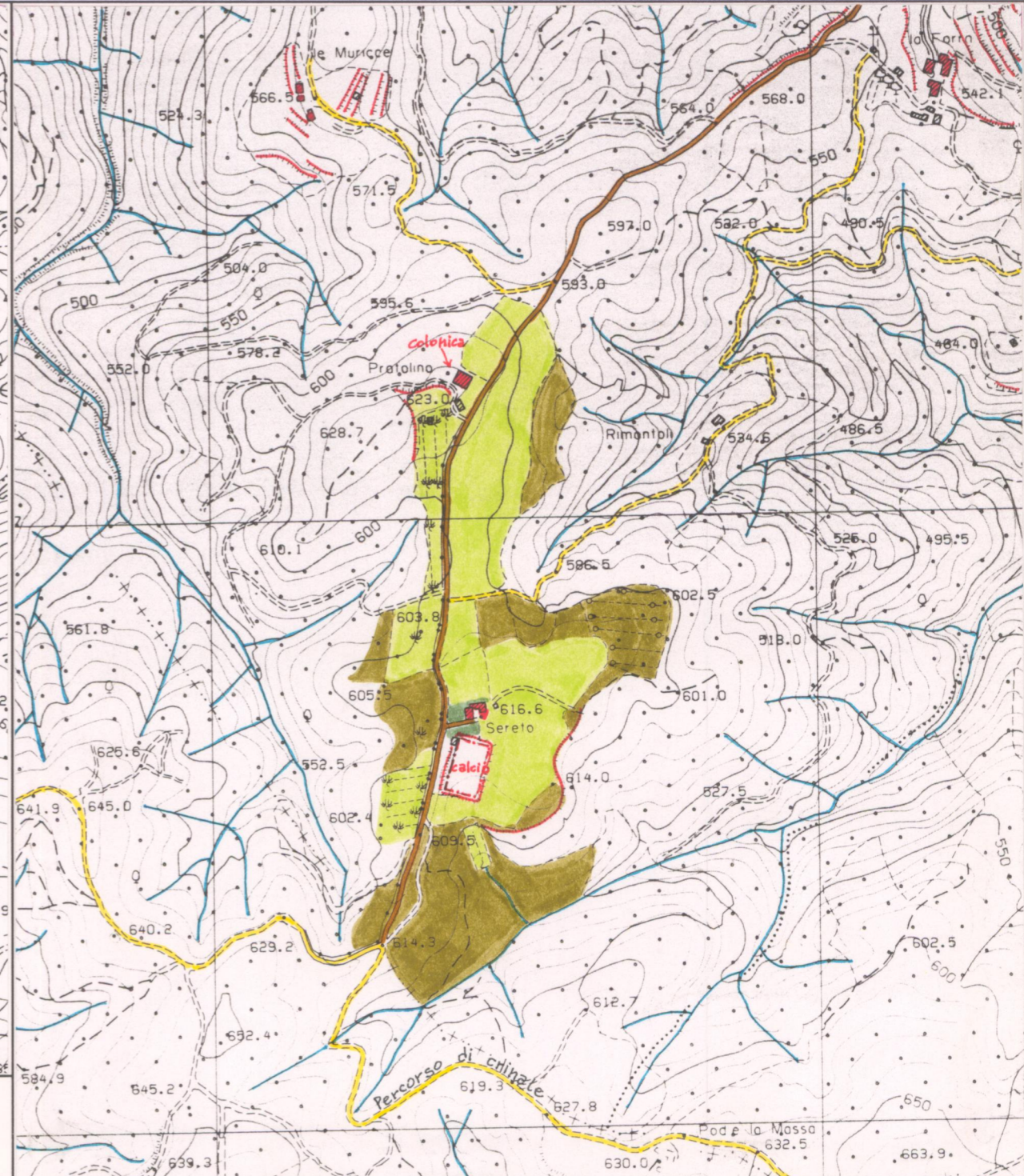
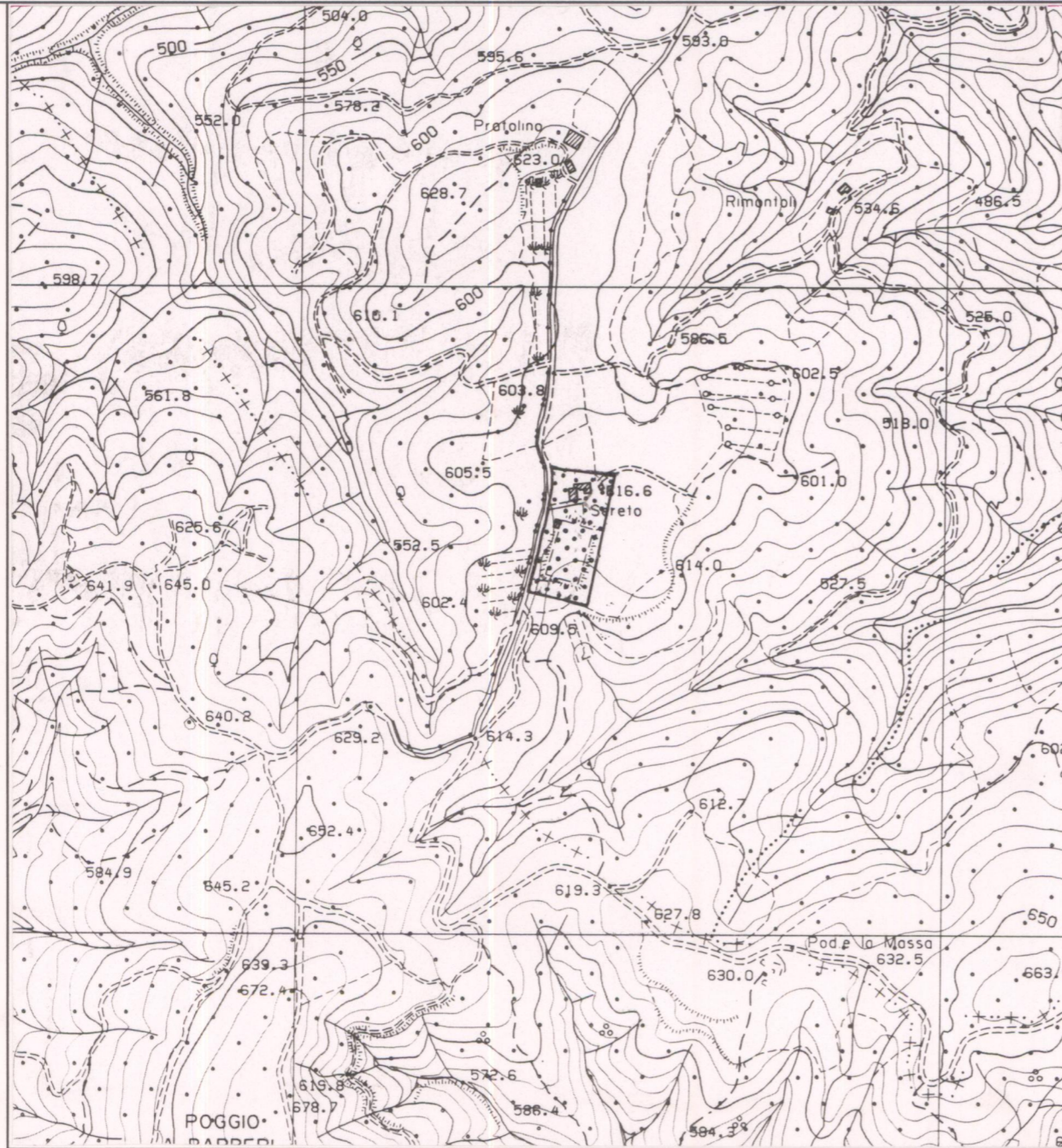

ESTRATTO ^{p.d.f.} ~~PRG~~ Adottato Approvato 1988/91

Scala 1:10.000

AREA DI TUTELA PAESISTICA PROPOSTA

Scala 1:10.000