

PIANO TERRITORIALE PAESISTICO DELLA PROVINCIA DI AREZZO

RESPONSABILE: Prof. Arch. G.F. Di Pietro

UFFICIO DEL PIANO PAESISTICO: Arch./ti G. Goretti - A. Navalesi - A. Polcri - M.L. Sogli - S. Sorini

ANALISI DELLE STRUTTURE INSEDIATIVE

SCHEDATURA DEGLI AGGREGATI

TOPONIMO MICCIANO - CAMPALLA

COMUNE Anghiari

UNITÀ AMBIENTALE

SCHEDA

CI 05 / 01

Ag 07 a

1 - INTORNO AGRICOLO-VEGETAZIONALE CARATTERIZZANTE IL LUOGO

VEGETAZIONE ARBOREA	BOSCO	CONIFERE <input type="checkbox"/>	LATIFOGIE <input type="checkbox"/>	CASTAGNETO <input type="checkbox"/>	MISTO <input type="checkbox"/>	LOCALIZZAZIONE DEL BOSCO	AVVOLGENTE <input type="checkbox"/>	SOPRASTANTE <input type="checkbox"/>	SOTTOSTANTE <input type="checkbox"/>	LATERALE <input type="checkbox"/>
	COLTIVI TRADIZIONALI	OLIVETI	A BOSCO <input type="checkbox"/>	A MAGLIE REGOLARI <input type="checkbox"/>	IRREGOLARI <input type="checkbox"/>	RADI <input type="checkbox"/>	PC <input type="checkbox"/>	PA <input type="checkbox"/>	A <input type="checkbox"/>	
COLTIVI	VIGNETI	A SOSTEGNO VIVO <input type="checkbox"/>	A SOSTEGNO MORTO <input type="checkbox"/>							
	FRUTTETI	SEMINATIVI <input type="checkbox"/>	COLTIVAZIONI ORTICOLE <input type="checkbox"/>							
COLTIVI RISTRUTTURATI	COLTURE SPECIALIZZATE	FRUTTETO <input type="checkbox"/>	VIGNETO MECCANIZZATO <input type="checkbox"/>	ESTENSIVIZZAZIONE <input type="checkbox"/>	CON PERMANENZA DEL TESSUTO ORIGINALE <input type="checkbox"/>	VIVAI <input type="checkbox"/>				
	PASCOLI	PASCOLO <input type="checkbox"/>	PASCOLO CESPUGLIATO <input type="checkbox"/>	PASCOLO CESPUGLIATO ARBORATO <input type="checkbox"/>						
SISTEMAZIONI AGRARIE	TERRAZZAMENTI <input type="checkbox"/>	CIGLIONAMENTI <input type="checkbox"/>	DI PIANO TRADIZIONALI <input type="checkbox"/>							

N.B. PC: prevalentemente coltivato
PA: prevalentemente abbandonato
A: abbandonato

Film 392.. Foto 25, 26



p.v. N. Micciano e Campalla da viaio

2 - MORFOLOGIA TERRITORIALE ED URBANA

CARATTERI DEL SITO	PIANURA <input type="checkbox"/>	FONDOVALLE LARGO <input type="checkbox"/>	FONDOVALLE STRETTO <input type="checkbox"/>	LINGUA TRA DUE FIUMI <input type="checkbox"/>	PEDECOLLINARE <input type="checkbox"/>	PENDIO DI MEZZA COSTA RIPIDO <input type="checkbox"/>	PENDIO DI MEZZA COSTA DOLCE <input type="checkbox"/>	TERRAZZO DI MEZZA COSTA <input type="checkbox"/>	CRINALE <input type="checkbox"/>	CACUMINE <input type="checkbox"/>	CONOIDE <input type="checkbox"/>	PROMONTORIO <input type="checkbox"/>	PRESENZA DI CORSO D'ACQUA <input type="checkbox"/>	LIMITE ESTERNO <input type="checkbox"/>	LIMITE INTERNO <input type="checkbox"/>
	SISTEMA TERRITORIALE <i>degli insediamenti storici di promontorio del versante nord-est della collina</i>														
QUOTA ALTIMETRICA <i>378-406</i>															
ORIENTAMENTO DEGLI ASSI															
ESPOSIZIONE DEL FRONTE PRINCIPALE <i>Est</i>															
RAPPORTI STRUTTURALI E PROSPETTICI CON <i>piana del Tevere, viaio, S. Croce, S. Sepolcro, S. Martino, Montedoglio</i>															
RAPPORTI CON LA VIABILITÀ <i>Accesso da percorso di arrocamento che si stacca dalla strada provinciale di Caprese Michelangelo.</i>															

* linea pliocenica di Anghiari.

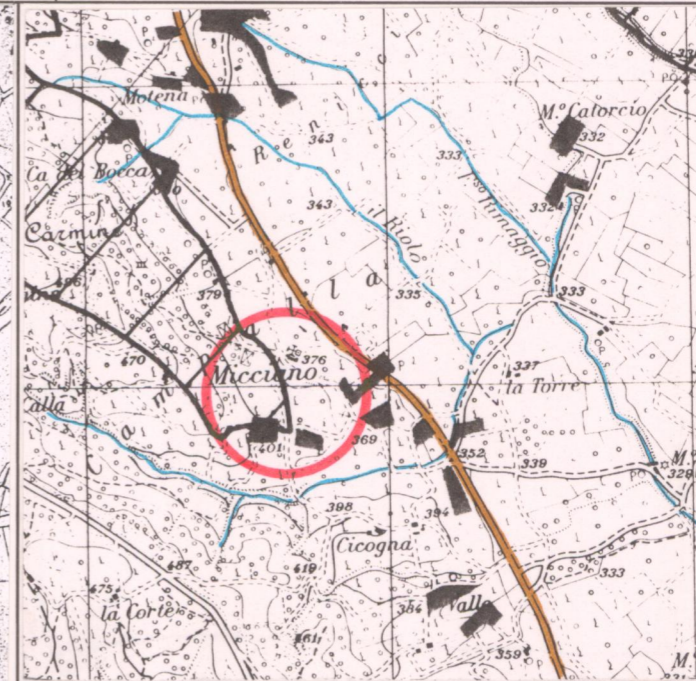
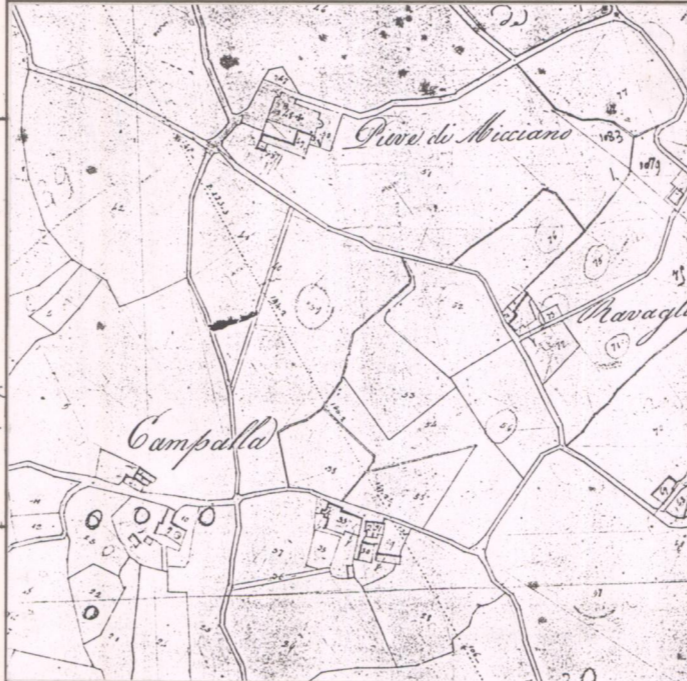

CATASTO LORENESE

Sez. N f. 1

I.G.M. 1:25.000 DEL. C.R. 296/88

Rif. 115 IV

3 - TIPOLOGIA URBANA

FORMA CHIUSA E TESSUTI COMPATTI	ANULARE <input type="checkbox"/>	A FUSO <input type="checkbox"/>	VENTAGLIO/RADIALE <input type="checkbox"/>	LINEARE/COMPATTA <input type="checkbox"/>	A MAGLIE REGOLARI <input type="checkbox"/>	GE <input type="checkbox"/>	OM <input type="checkbox"/>
	ELEMENTI DI ACCENTRAMENTO MORFOLOGICO-FUNZIONALE						
FORMA APERTA	AGGREGATO IRREGOLARE COMPATTO <input type="checkbox"/>	AGGREGATO IRREGOLARE CON SPAZIO PUBBLICO PER NUCLEI LUNGO STRADA <input type="checkbox"/>	PER NUCLEI DISPERSI <input type="checkbox"/>	AGGREGATO DI CASE COLONICHE <input type="checkbox"/>			
	PIEVE <input type="checkbox"/>						
LIMITI DELL'EDIFICATO	MURI DI CONTENIMENTO <input type="checkbox"/>	MURI DI RECINZIONE ANTICHI <input type="checkbox"/>	MURA URBANE <input type="checkbox"/>	PERCORSI DI BORDO <input type="checkbox"/>	CORSO D'ACQUA <input type="checkbox"/>	PENDIO RIPIDO <input type="checkbox"/>	ORTI <input type="checkbox"/>
	CASTELLO <input type="checkbox"/>						
CHIESA PARROCCHIALE <input type="checkbox"/>							
CAPPELLA <input type="checkbox"/>							
BADIA <input type="checkbox"/>							
SANTUARIO <input type="checkbox"/>							
PALAZZO SIGNORILE <input type="checkbox"/>							
PIAZZA <input type="checkbox"/>							
PIAZZA PORTICATA <input type="checkbox"/>							
FATTORIA <input type="checkbox"/>							
PONTE <input type="checkbox"/>							
EDIFICIO PALEOINDUSTRIALE <input type="checkbox"/>							

N.B. GE: gerarchizzato - OM: omogeneo

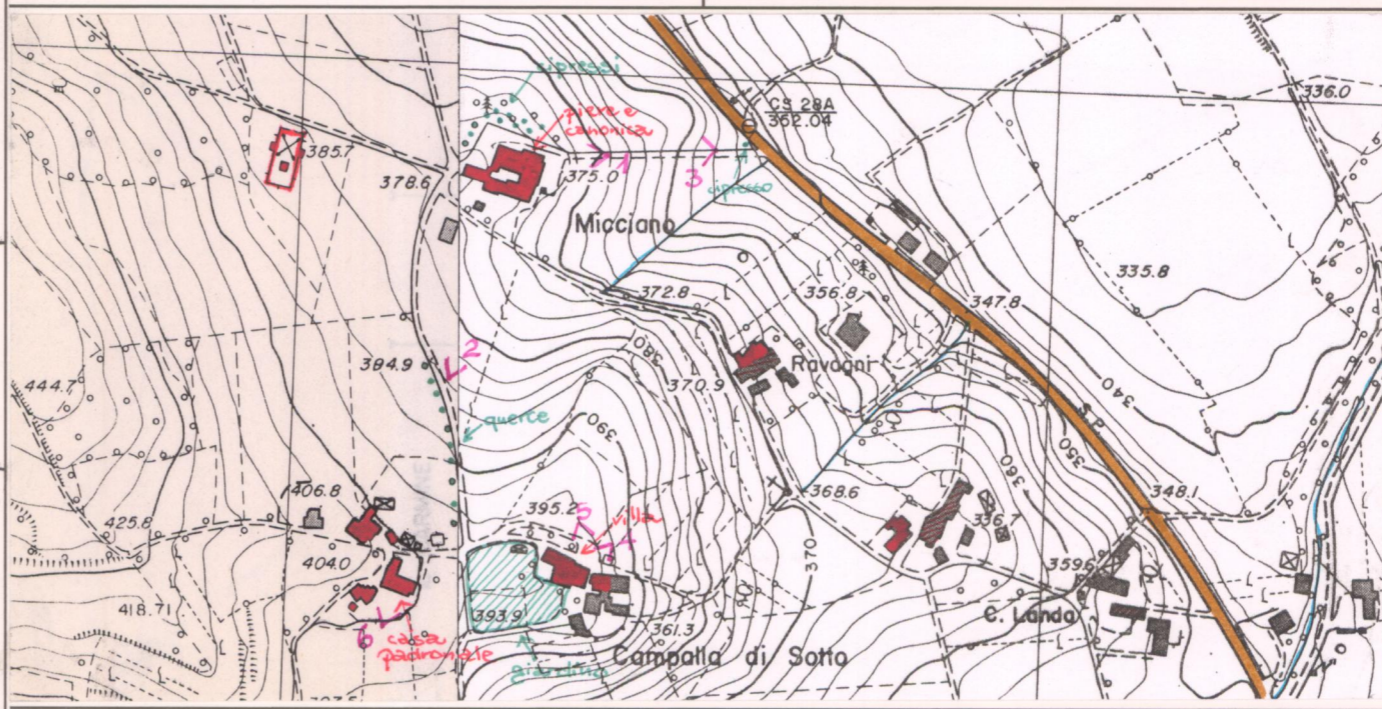

C.T.R. 1:5.000

Rif. 289012-289013

REPETTI Vol. III Pag. 203-206

MICCIANO in Val-Tiberina. — Cas. con chiesa plebana (S. Maria) antica matrice della parrocchia di Anghiari, nella cui Com. e Giur. è compresa, circa un migl. al suo sett., Dioc. e Comp. di Arezzo.

È posta sulla strada comunitativa che da Anghiari guida a Caprese, nel fianco orientale dei colli che prolungansi da Anghiari verso i *Monti Rognosci*, tra la fiumana *Sovara* ed il Tevere.

Era la pieve di Micciano sino dal secolo XI giuspadronato dei conti di Montedoglio e di Galbino; uno dei quali, Bernardo chiamato *Sidonia*, figlio di Ranieri da Galbino, con istrumento del 13 nov. 1083, acquistò dal suo fratello Alberto per il prezzo di lire 300 la porzione del padronato che gli si apparteneva sul castello d'Anghiari, sulla pieve di S. Maria a Micciano, sulle corti di *Vivajo* (*Vivajo*) d'Albiano, di *S. Croce*, del *Castel Gilione*, del *Cast. di Caprese*, del *Mou. di S. Maria a Deciano* ecc. ecc.

All'Art. ANGIARI dissi, in qual modo dopo il 1104 il giuspadronato di questa pieve di Micciano passò negli eremiti di Camaldoli, venuti nel Mon. di S. Bartolommeo, ch'essi edificarono in Anghiari. Ai quali eremiti per disposizione di Bernardino *Sidonia* furono assoggettati, oltre il castello e uomini d'Anghiari, anche quelli della pieve di Micciano e di altre chiese, corti e castella acquistate dal fratello, o pervenutegli per causa di eredità.

Nel mese di maggio del 1105 si adunarono nella pieve di Micciano i nobili Ildebrandino di Orlando, e Ugo suo figlio de' conti di Montedoglio con altri magnati di quella consorte; i quali alla presenza di varj giudici rifiutarono nelle mani di Martino superiore di Camaldoli e della chiesa di S. Bartolommeo di Anghiari tutte le terre, chiese, castelli, uomini e servitù che possedeva Bernardino *Sidonia*. Per il qual rifiuto quei nobili riceverono nell'atto medesimo dal priore de' Camaldolensi e da Imildina vedova del defunto Bernardino *Sidonia* l'investitura piena di alcune terre appartenenti in parte ai cessionarj.

La stessa cessione nel sett. del 1136, con breve di Mauro vescovo di Arezzo, fu confermata ad Azzone priore del S. Eremo di Camaldoli, compresa la pieve di S. Maria a Micciano con le sue pertinenze, nel modo come fu donata ai Camaldolensi da Bernardino *Sidonia*, compreso ciò che possedeva in Montedoglio, e in *Vivajo*. (ANAL. CAMALD. T. III.)

(...)

VALORE ARCHITETTONICO/URBANISTICO INTRINSECO

- MEDIO
- BUONO
- ECCEZIONALE (Pieve)

VALORE PAESISTICO

- MEDIO
- BUONO
- ECCEZIONALE (Pieve)

PIANO TERRITORIALE PAESISTICO DELLA PROVINCIA DI AREZZO

RESPONSABILE: Prof. Arch. G.F. Di Pietro

UFFICIO DEL PIANO PAESISTICO: Arch./ti G. Goretti - A. Navalesi - A. Polcri - M.L. Sogli - S. Sorini

ANALISI DELLE STRUTTURE INSEDIATIVE

SCHEDATURA DEGLI AGGREGATI

TOPONIMO ..MICCIANO..-CAMPALLA.....

COMUNEAnghiari.....

UNITÀ AMBIENTALE

SCHEDA

CI 05 / 01

Ag 07 a

Film 39.2 Foto 32.....



p.v. N.La Pieve di Micciano da Viaio.....

Film 39.2 Foto 31.....



p.v. N.Campalla di sotto da Viaio.....

Film 147.4n Foto 20.....



p.v. N. 1La Pieve dalla strada di accesso.....

Film 147.4n Foto 21.....



p.v. N. 2Dalla strada per Campalla.....

INDICAZIONI DI PIANO



ESTRATTO P.R.G. Adottato ..1996..... Approvato

Scala 1:10.000

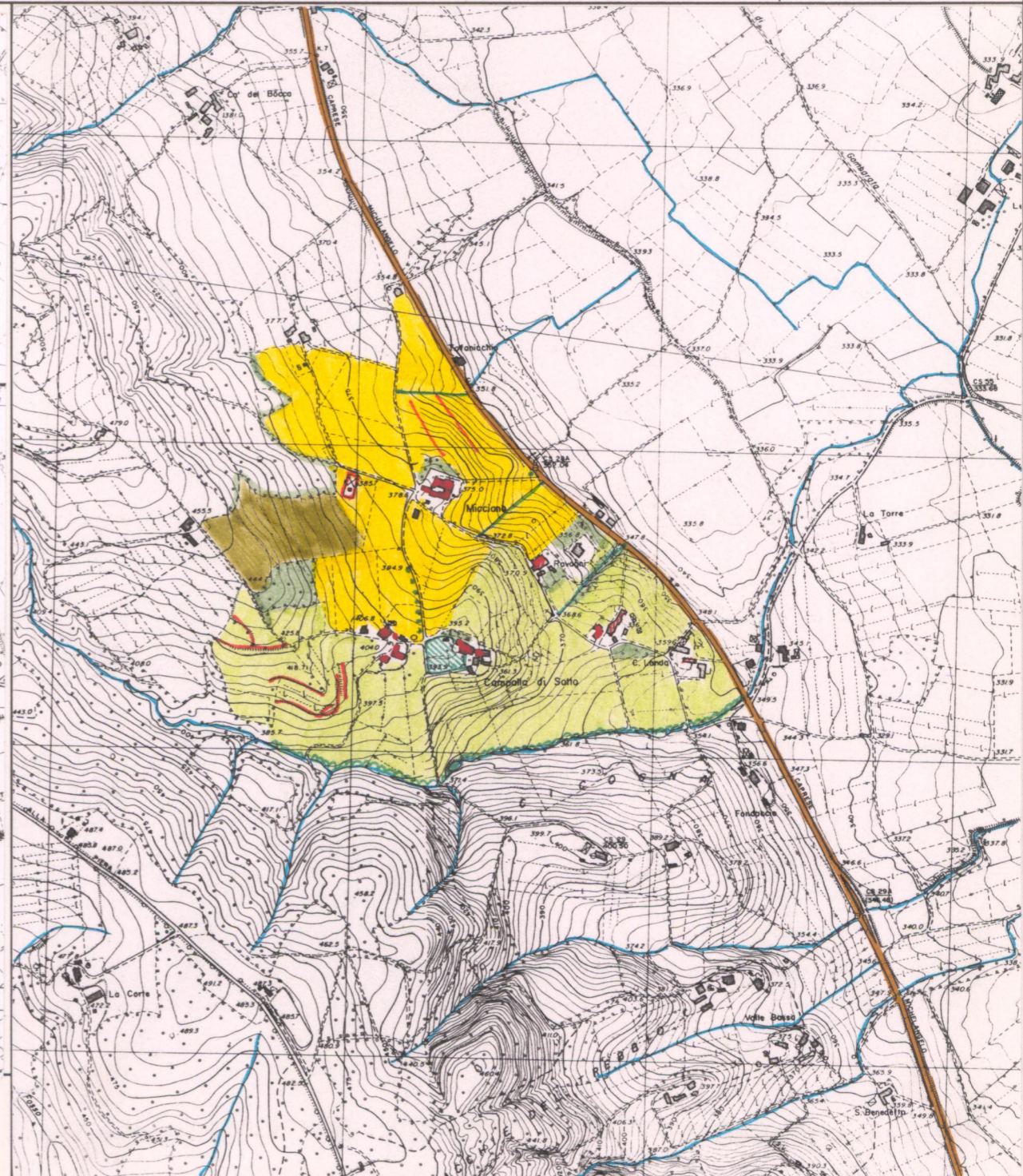

AREA DI TUTELA PAESISTICA PROPOSTA

Scala 1:10.000

PIANO TERRITORIALE PAESISTICO DELLA PROVINCIA DI AREZZO

RESPONSABILE: Prof. Arch. G.F. Di Pietro

UFFICIO DEL PIANO PAESISTICO: Arch./ti G. Goretti - A. Navalesi - A. Polcri - M.L. Sogli - S. Sorini

ANALISI DELLE STRUTTURE INSEDIATIVE

Foglio fotografico relativo a: **Aggregato: MICCIANO-CAMPALLA**

Comune: Anghiari

SCHEDA

CI 05 / 01
Ag 07 a₁

Film 3A4
Foto 4



p.v. N. 3

Film 3A4
Foto 8



p.v. N. 4 Campalla di sotto

Film 3A4
Foto 7



p.v. N. 5 Campalla di sotto

Film 3A4
Foto 17



p.v. N. 6 Campalla di sopra

Film
Foto

p.v. N.

Film
Foto

p.v. N.

Film
Foto

p.v. N.

Film
Foto

p.v. N.

Film
Foto

p.v. N.

Film
Foto

p.v. N.

Film
Foto

p.v. N.

Film
Foto

p.v. N.

Film
Foto

p.v. N.

Film
Foto

p.v. N.

Film
Foto

p.v. N.

Film
Foto

p.v. N.