

PIANO TERRITORIALE PAESISTICO DELLA PROVINCIA DI AREZZO

RESPONSABILE: Prof. Arch. G.F. Di Pietro

UFFICIO DEL PIANO PAESISTICO: Arch. Iti G. Goretti - A. Navalesi - A. Polcri - M.L. Sogli - S. Sorini

ANALISI DELLE STRUTTURE INSEDIATIVE

SCHEDATURA DEGLI AGGREGATI

TOPONIMO ... PERNINA

COMUNE Terranuova Bracciolini

UNITÀ AMBIENTALE

SCHEDA

CI 06 / 02

Ag 05 a

1 - INTORNO AGRICOLO-VEGETAZIONALE CARATTERIZZANTE IL LUOGO

VEGETAZIONE ARBOREA	BOSCO	CONIFERE <input type="checkbox"/>	LOCALIZZAZIONE DEL BOSCO	AVVOLGENTE <input checked="" type="checkbox"/>		
		LATIFOGLIE <input type="checkbox"/>		SOPRASTANTE <input type="checkbox"/>		
CULTIVI	OLIVETI	A BOSCO <input type="checkbox"/>	PC	PA	A	
		A MAGLIE REGOLARI <input type="checkbox"/>				
		A MAGLIE IRREGOLARI <input type="checkbox"/>				
	COLTIVI TRADIZIONALI	VIGNETI	A SOSTEGNO VIVO <input type="checkbox"/>	PC	PA	A
		A SOSTEGNO MORTO <input checked="" type="checkbox"/>				
	COLTIVI RISTRUTTURATI	FRUTTETI	<input type="checkbox"/>	PC	PA	A
		SEMINATIVI	<input type="checkbox"/>			
		COLTIVAZIONI ORTICOLE	<input type="checkbox"/>			
	SISTEMAZIONI AGRARIE	TERRAZZAMENTI <input type="checkbox"/>	PASCOLI	PASCOLO <input type="checkbox"/>		
		CIGLIONAMENTI <input type="checkbox"/>		PASCOLO CESPUGLIATO <input type="checkbox"/>		
TERRAZZAMENTI DI PIANO TRADIZIONALI <input type="checkbox"/>		PASCOLO CESPUGLIATO ARBORATO <input type="checkbox"/>				

N.B. PC: prevalentemente coltivato
PA: prevalentemente abbandonato
A: abbandonato



Film 233. Foto 233.

p.v. N. 1. veduta dalla strada della Penna.....



Film 124. Foto 24.

p.v. N. 2. veduta da strada per Pernina.....

2 - MORFOLOGIA TERRITORIALE ED URBANA

CARATTERI DEL SITO	PIANURA <input type="checkbox"/>	SISTEMA TERRITORIALE <i>Bordo dell'area delle erosioni dei terreni fluvio lacustri, sul lato destro del Torrente Ciuffenna, in posizione dominante rispetto alla valle</i>
	FONDOVALLE LARGO <input type="checkbox"/>	
	FONDOVALLE STRETTO <input type="checkbox"/>	
	LINGUA TRA DUE FIUMI <input type="checkbox"/>	
	PEDECOLLINARE <input type="checkbox"/>	
	PENDIO DI MEZZA COSTA RIPIDO <input type="checkbox"/>	
	PENDIO DI MEZZA COSTA DOLCE <input type="checkbox"/>	
	TERRAZZO DI MEZZA COSTA <input type="checkbox"/>	
	CRINALE <input type="checkbox"/>	
	CACUMINE <input type="checkbox"/>	
CONOIDE <input type="checkbox"/>	QUOTA ALTIMETRICA <i>223</i>	
PROMONTORIO <input type="checkbox"/>	ORIENTAMENTO DEGLI ASSI <i>—</i>	
PRESENZA DI CORSO D'ACQUA <input type="checkbox"/>	ESPOSIZIONE DEL FRONTE PRINCIPALE <i>Sud - Est - Nord</i>	
LIMITO ESTERNO <input type="checkbox"/>	RAPPORTI STRUTTURALI E PROSPETTICI CON <i>Terranuova, Gangeghereto, Pod. Caspiano, Fratomagno, Bassa Valle del Ciuffenna, Penna Bassa</i>	
LIMITO INTERNO <input type="checkbox"/>	RAPPORTI CON LA VIABILITÀ <i>S. Provinciale n° 5 della Penna e strada per Pernina</i>	

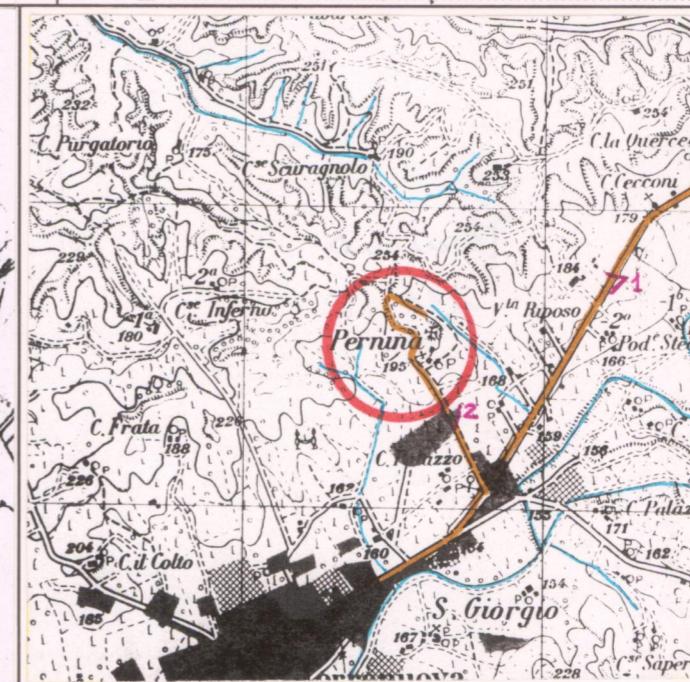

CATASTO LORENESE Sez. P f. 3

I.G.M. 1:25.000 DEL. C.R. 296/88 Rif. 114 IV

3 - TIPOLOGIA URBANA

FORMA CHIUSA E TESSUTI COMPATTI	ANULARE <input type="checkbox"/>	GE	OM	ELEMENTI DI ACCENTRAMENTO MORFOLOGICO-FUNZIONALE	PIEVE <input type="checkbox"/>
	A FUSO <input type="checkbox"/>				CASTELLO <input type="checkbox"/>
	VENTAGLIO/RADIALE <input type="checkbox"/>				CHIESA PARROCCHIALE <input checked="" type="checkbox"/>
	LINEARE/COMPATTA <input type="checkbox"/>				CAPPELLA <input type="checkbox"/>
FORMA APERTA	AGGREGATO IRREGOLARE COMPATTO <input type="checkbox"/>	GE	OM	ELEMENTI DI ACCENTRAMENTO MORFOLOGICO-FUNZIONALE	BADIA <input type="checkbox"/>
	AGGREGATO IRREGOLARE CON SPAZIO PUBBLICO <input type="checkbox"/>				SANTUARIO <input type="checkbox"/>
	PER NUCLEI LUNGO STRADA <input type="checkbox"/>				PALAZZO SIGNORILE <input type="checkbox"/>
	PER NUCLEI DISPERSI <input type="checkbox"/>				PIAZZA <input type="checkbox"/>
LIMITI DELL'EDIFICATO	AGGREGATO DI CASE COLONICHE <input type="checkbox"/>	GE	OM	ELEMENTI DI ACCENTRAMENTO MORFOLOGICO-FUNZIONALE	PIAZZA PORTICATA <input type="checkbox"/>
	MURI DI CONTENIMENTO <input checked="" type="checkbox"/>				FATTORIA <input type="checkbox"/>
	MURI DI RECINZIONE ANTICHI <input type="checkbox"/>				PONTE <input type="checkbox"/>
	MURA URBANE <input type="checkbox"/>				EDIFICIO PALEOINDUSTRIALE <input type="checkbox"/>
LIMITI DELL'EDIFICATO	PERCORSI DI BORDO <input type="checkbox"/>	GE	OM	ELEMENTI DI ACCENTRAMENTO MORFOLOGICO-FUNZIONALE	Chiesa parrocchiale. Sito di un antico fortilizio ormai perduto
	CORSO D'ACQUA <input type="checkbox"/>				
	PENDIO RIPIDO <input type="checkbox"/>				
	ORTI <input type="checkbox"/>				

N.B. GE: gerarchizzato - OM: omogeneo

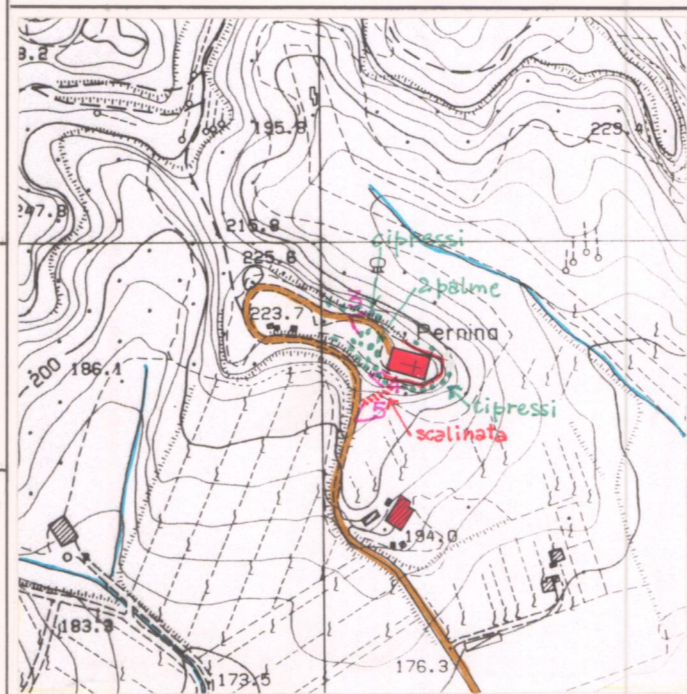

C.T.R. 1:5.000

Rif. 287043

4 - TESSUTO URBANO

CARATTERI TIPOLOGICI ARCHITETTONICI	TESSUTO OMOGENEO DI ARCHITETTURA TRADIZIONALE <input checked="" type="checkbox"/>	ALTERAZIONI URBANISTICHE DEL DOPOGUERRA	INALTERATO <input checked="" type="checkbox"/>
	PRESENZA PUNTUALE DI EDIFICI <input type="checkbox"/>		SOSTITUZIONI GRAVI <input type="checkbox"/>
	ACCRESCEMENTI ORDINATI OTTOCENTESCHI <input type="checkbox"/>		MODESTE AGGIUNTE PUNTUALI <input type="checkbox"/>
	ACCRESCEMENTI ORDINATI NOVECENTESCHI <input type="checkbox"/>		ACCRESCEMENTI UNIDIREZIONALI <input type="checkbox"/>
	ACCRESCEMENTI DEL DOPOGUERRA <input type="checkbox"/>		ACCRESCEMENTI PLURIDIREZIONALI <input type="checkbox"/>
RESTAURI	Restauri nel 1960 - Lavori di consolidamento nel 1994	STATO DI CONSERVAZIONE	BUONO <input checked="" type="checkbox"/>
			MEDIO <input type="checkbox"/>
			CATTIVO <input type="checkbox"/>
			PESSIMO <input type="checkbox"/>

5 - CONDIZIONI SOCIO-ECONOMICHE

POPOLAZIONE	1833 <input type="checkbox"/>	TIPO DI UTILIZZAZIONE	ABBANDONATO <input type="checkbox"/>
	1951 <input type="checkbox"/>		PREVALENTEMENTE ABBANDONATO <input type="checkbox"/>
	1991 <input type="checkbox"/>		UTILIZZATO <input checked="" type="checkbox"/>
SERVIZI E IMPIANTI PRODUTTIVI ESISTENTI	NESSUNO <input type="checkbox"/>	STATO DI CONSERVAZIONE	BUONO <input checked="" type="checkbox"/>
	CHIESA <input checked="" type="checkbox"/>		MEDIO <input type="checkbox"/>
	BAR <input type="checkbox"/>		CATTIVO <input type="checkbox"/>
	ALIMENTARI <input type="checkbox"/>		PESSIMO <input type="checkbox"/>
	RITROVO-CASA DEL POPOLO <input type="checkbox"/>		
	SCUOLA ELEMENTARE <input type="checkbox"/>		
IMPIANTI PRODUTTIVI <input type="checkbox"/>			

REPETTI Vol. IV. Pag. 106

PERNINA nel Val-d'Arno superiore.— Vill. dove fu un fortilizio ora distrutto, nel quale esiste una ch. prioria (S. Maria a Pernina con l'annesso di Cavi) nel piviere antico di Gropina, Com. Giur. e appena un migl. a maestr. di Terranuova, Dioc. e Comp. di Arezzo.

Giace sulla ripa destra del torr. Ciuffenna nella sommità di un poggio a cavaliere della strada che rimontando il Ciuffenna guida alla Terra di Loro.

Era questo Cast. di Pernina uno dei feudi de' conti Guidi che vien rammentato insieme con quello vicino di Cavi da Federigo II in un diploma del 1247 d'aprile spedito da Cremona a favore dei due fratelli Guido e Simone del ramo de' conti di Battifolle e Poppi.

All' Art. Cars o Carri, del Val-d'Arno superiore fu avvisato che i vassalli di questo luogo nel 1336 si ribellarono dai conti Guidi loro padroni, e chiesero il patrocinio della Rep. Fior., dalla quale furono accettati in accomandigia fino a che in benemerita delle buone azioni fatte dal conte Simone di Poppi a favore del popolo fiorentino dopo la cacciata del duca d'Atene per lodo degli arbitri del 17 dic. 1345 furono a lui restituiti fra gli altri luoghi i villaggi di Cavi e Pernina.

La parr. di S. Maria a Pernina nel 1833 numerava 340 abit.

VALORE ARCHITETTONICO/URBANISTICO INTRINSECO

MEDIO
BUONO
ECCEZIONALE

VALORE PAESISTICO

MEDIO
BUONO
ECCEZIONALE

PIANO TERRITORIALE PAESISTICO DELLA PROVINCIA DI AREZZO

RESPONSABILE: Prof. Arch. G.F. Di Pietro

UFFICIO DEL PIANO PAESISTICO: Arch./ti G. Goretti - A. Navalesi - A. Polcri - M.L. Sogli - S. Sorini

ANALISI DELLE STRUTTURE INSEDIATIVE

SCHEDATURA DEGLI AGGREGATI

TOPONIMO PERNINA

COMUNE Terranuova Bracciolini

UNITÀ AMBIENTALE

SCHEDA

CI 06 / 02

Ag 05 a

Film 124 Foto 5A



p.v. N. 3

Film 124 Foto 4A



p.v. N. 4 fianco della chiesa

Film 124 Foto 3A



p.v. N. 5 scalinata di accesso alla chiesa

Film Foto

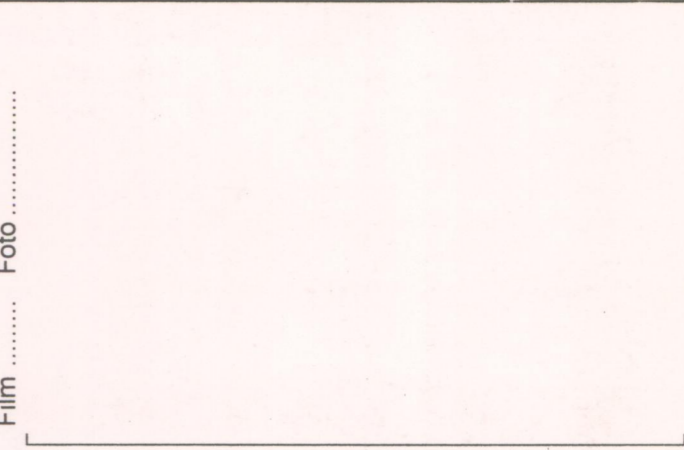

p.v. N.

INDICAZIONI DI PIANO



ESTRATTO P.R.G. Adottato Variante 1994 Approvato

Scala 1:10.000

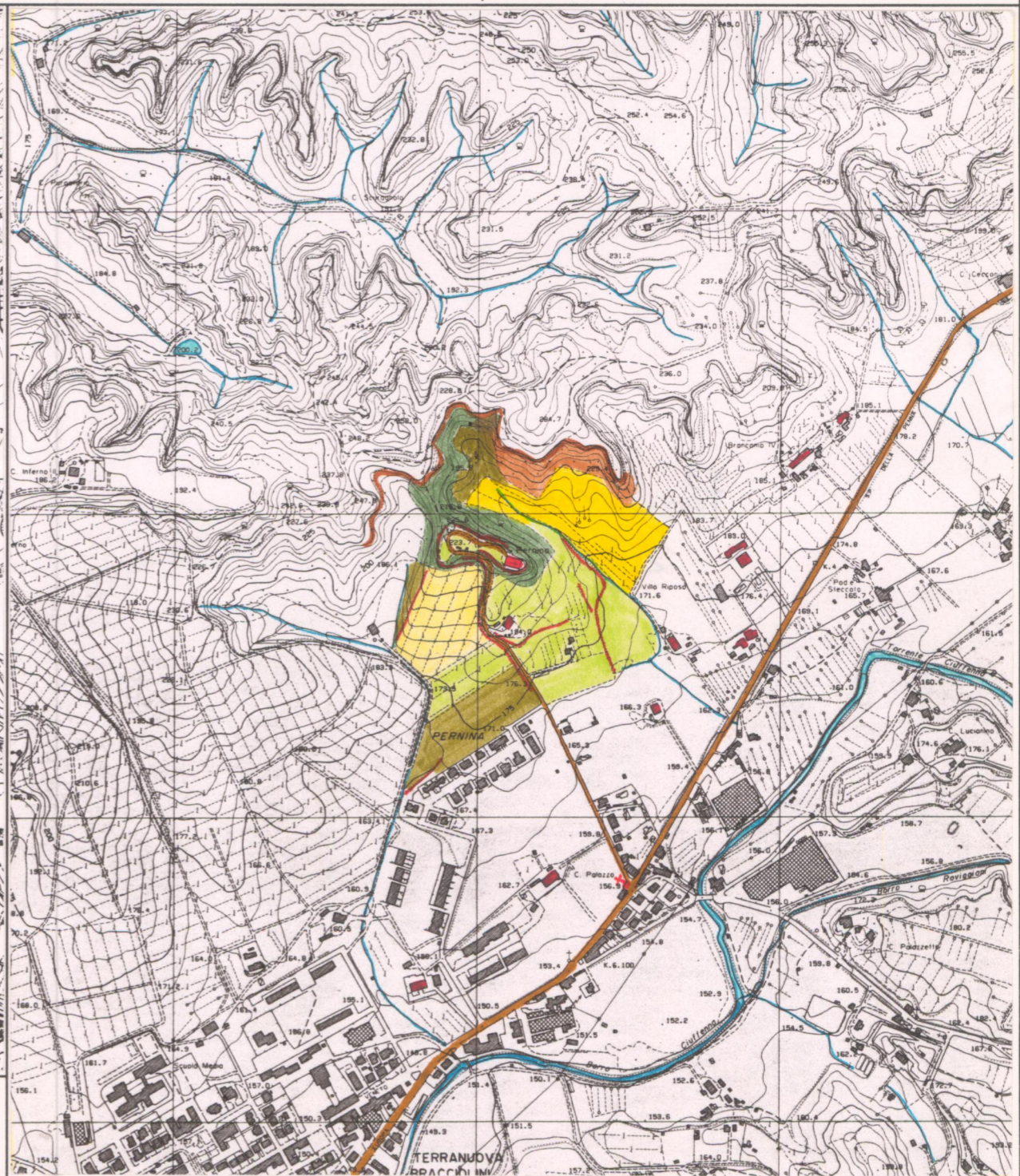

AREA DI TUTELA PAESISTICA PROPOSTA

Scala 1:10.000