

# PIANO TERRITORIALE PAESISTICO DELLA PROVINCIA DI AREZZO

RESPONSABILE: Prof. Arch. G.F. Di Pietro

UFFICIO DEL PIANO PAESISTICO: Arch./ti G. Goretti - A. Navalesi - A. Polcri - M.L. Sogli - S. Sorini

ANALISI DELLE STRUTTURE INSEDIATIVE

SCHEDATURA DEGLI AGGREGATI

TOPONIMO ..... SAN TOMME'

COMUNE ..... Montevarchi

UNITÀ AMBIENTALE .....

SCHEDA

CI 06 / 06

Ag 03 a

## 1 - INTORNO AGRICOLO-VEGETAZIONALE CARATTERIZZANTE IL LUOGO

VEGETAZIONE ARBOREA	BOSCO	CONIFERE <input type="checkbox"/>	LOCALIZZAZIONE DEL BOSCO	AVVOLGENTE <input checked="" type="checkbox"/>	SOPRASTANTE <input type="checkbox"/>
		LATIFOGIE <input type="checkbox"/>		SOTTOSTANTE <input type="checkbox"/>	
		CASTAGNETO <input type="checkbox"/>		LATERALE <input type="checkbox"/>	
		MISTO <input checked="" type="checkbox"/>			
COLTIVI	COLTIVI TRADIZIONALI	OLIVETI	PC	PA	A
		A BOSCO <input type="checkbox"/>	<input type="checkbox"/>	<input type="checkbox"/>	<input type="checkbox"/>
		A MAGLIE REGOLARI <input type="checkbox"/>	<input type="checkbox"/>	<input type="checkbox"/>	<input type="checkbox"/>
		IRREGOLARI <input checked="" type="checkbox"/>	<input type="checkbox"/>	<input type="checkbox"/>	<input type="checkbox"/>
		RADI <input type="checkbox"/>	<input type="checkbox"/>	<input type="checkbox"/>	<input type="checkbox"/>
		VIGNETI			
		A SOSTEGNO VIVO <input type="checkbox"/>	<input type="checkbox"/>	<input type="checkbox"/>	<input type="checkbox"/>
		A SOSTEGNO MORTO <input checked="" type="checkbox"/>	<input type="checkbox"/>	<input type="checkbox"/>	<input type="checkbox"/>
		FRUTTETI <input type="checkbox"/>	<input type="checkbox"/>	<input type="checkbox"/>	<input type="checkbox"/>
		SEMINATIVI <input type="checkbox"/>	<input type="checkbox"/>	<input type="checkbox"/>	<input type="checkbox"/>
		COLTIVAZIONI ORTICOLE <input checked="" type="checkbox"/>	<input type="checkbox"/>	<input type="checkbox"/>	<input type="checkbox"/>
		FRUTTETO <input type="checkbox"/>	<input type="checkbox"/>	<input type="checkbox"/>	<input type="checkbox"/>
		VIGNETO MECCANIZZATO <input type="checkbox"/>	<input type="checkbox"/>	<input type="checkbox"/>	<input type="checkbox"/>
		ESTENSIVIZZAZIONE <input type="checkbox"/>	<input type="checkbox"/>	<input type="checkbox"/>	<input type="checkbox"/>
		CON PERMANENZA DEL TESSUTO ORIGINALE <input type="checkbox"/>	<input type="checkbox"/>	<input type="checkbox"/>	<input type="checkbox"/>
		VIVAI <input type="checkbox"/>	<input type="checkbox"/>	<input type="checkbox"/>	<input type="checkbox"/>
		COLTURE SPECIALIZZATE <input type="checkbox"/>	<input type="checkbox"/>	<input type="checkbox"/>	<input type="checkbox"/>
		FRUTTETO <input type="checkbox"/>	<input type="checkbox"/>	<input type="checkbox"/>	<input type="checkbox"/>
		VIGNETO MECCANIZZATO <input type="checkbox"/>	<input type="checkbox"/>	<input type="checkbox"/>	<input type="checkbox"/>
		ESTENSIVIZZAZIONE <input type="checkbox"/>	<input type="checkbox"/>	<input type="checkbox"/>	<input type="checkbox"/>
		CON PERMANENZA DEL TESSUTO ORIGINALE <input type="checkbox"/>	<input type="checkbox"/>	<input type="checkbox"/>	<input type="checkbox"/>
		VIVAI <input type="checkbox"/>	<input type="checkbox"/>	<input type="checkbox"/>	<input type="checkbox"/>
		TERRAZZAMENTI <input type="checkbox"/>	<input type="checkbox"/>	<input type="checkbox"/>	<input type="checkbox"/>
		CIGLIONAMENTI <input type="checkbox"/>	<input type="checkbox"/>	<input type="checkbox"/>	<input type="checkbox"/>
		DI PIANO TRADIZIONALI <input type="checkbox"/>	<input type="checkbox"/>	<input type="checkbox"/>	<input type="checkbox"/>

N.B. PC: prevalentemente coltivato  
PA: prevalentemente abbandonato  
A: abbandonato



Film .41... Foto 4



Film .41... Foto 3

p.v. N. 1. Chiesa

p.v. N. 2

## 2 - MORFOLOGIA TERRITORIALE ED URBANA

CARATTERI DEL SITO	PIANURA <input type="checkbox"/>	SISTEMA TERRITORIALE <i>Crinale fra il Borro della Sabina e il Borro del Dogana (affluente* di sinistra dell'Arno) in un'area di sedimenti interessati da vasti fenomeni di erosione con presenza delle caratteristiche "smote"</i>
	FONDOVALLE LARGO <input type="checkbox"/>	
	FONDOVALLE STRETTO <input type="checkbox"/>	
	LINGUA TRA DUE FIUMI <input type="checkbox"/>	
	PEDECOLLINARE <input type="checkbox"/>	
	PENDIO DI MEZZA COSTA RIPIDO <input type="checkbox"/>	
	PENDIO DI MEZZA COSTA DOLCE <input type="checkbox"/>	
	TERRAZZO DI MEZZA COSTA <input type="checkbox"/>	
	CRINALE <input type="checkbox"/>	
	CACUMINE <input type="checkbox"/>	
CONOIDE <input type="checkbox"/>		
PROMONTORIO <input type="checkbox"/>		
PRESENZA DI CORSO D'ACQUA	LIMITO ESTERNO <input type="checkbox"/>	LIMITO INTERNO <input type="checkbox"/>

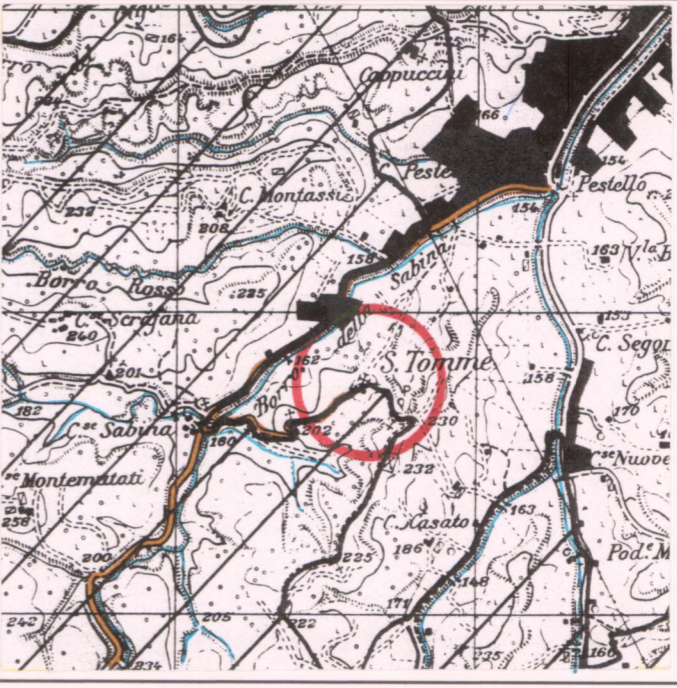
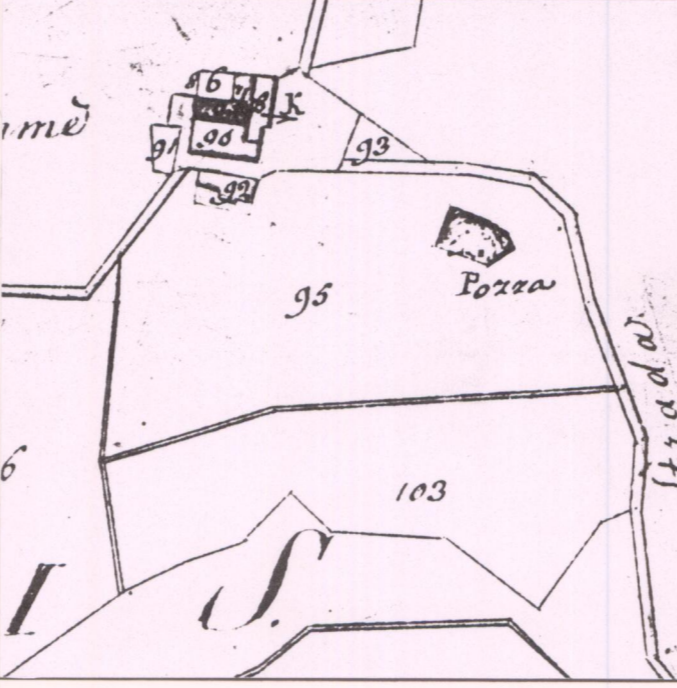

CATASTO LORENESE Sez. F f. 2

I.G.M. 1:25.000 DEL. C.R. 296/88 Rif. 114 IV

## 3 - TIPOLOGIA URBANA

FORMA CHIUSA E TESSUTI COMPATTI	ANULARE <input type="checkbox"/>	GE	OM
	A FUSO <input type="checkbox"/>	<input type="checkbox"/>	<input type="checkbox"/>
	VENTAGLIO/RADIALE <input type="checkbox"/>	<input type="checkbox"/>	<input type="checkbox"/>
	LINEARE/COMPATTA <input type="checkbox"/>	<input type="checkbox"/>	<input type="checkbox"/>
	A MAGLIE REGOLARI <input type="checkbox"/>	<input type="checkbox"/>	<input type="checkbox"/>
FORMA APERTA	AGGREGATO IRREGOLARE COMPATTO <input type="checkbox"/>	<input type="checkbox"/>	<input type="checkbox"/>
	AGGREGATO IRREGOLARE CON SPAZIO PUBBLICO <input type="checkbox"/>	<input type="checkbox"/>	<input type="checkbox"/>
	PER NUCLEI LUNGO STRADA <input type="checkbox"/>	<input type="checkbox"/>	<input type="checkbox"/>
	PER NUCLEI DISPERSI <input type="checkbox"/>	<input type="checkbox"/>	<input type="checkbox"/>
	AGGREGATO DI CASE COLONICHE <input checked="" type="checkbox"/>	<input type="checkbox"/>	<input type="checkbox"/>
LIMITI DELL'EDIFICATO	MURI DI CONTENIMENTO <input type="checkbox"/>	<input type="checkbox"/>	<input type="checkbox"/>
	MURI DI RECINZIONE ANTICHI <input type="checkbox"/>	<input type="checkbox"/>	<input type="checkbox"/>
	MURA URBANE <input type="checkbox"/>	<input type="checkbox"/>	<input type="checkbox"/>
	PERCORSI DI BORDO <input type="checkbox"/>	<input type="checkbox"/>	<input type="checkbox"/>
	CORSO D'ACQUA <input type="checkbox"/>	<input type="checkbox"/>	<input type="checkbox"/>
	PENDIO RIPIDO <input type="checkbox"/>	<input type="checkbox"/>	<input type="checkbox"/>
	ORTI <input checked="" type="checkbox"/>	<input type="checkbox"/>	<input type="checkbox"/>

N.B. GE: gerarchizzato - OM: omogeneo

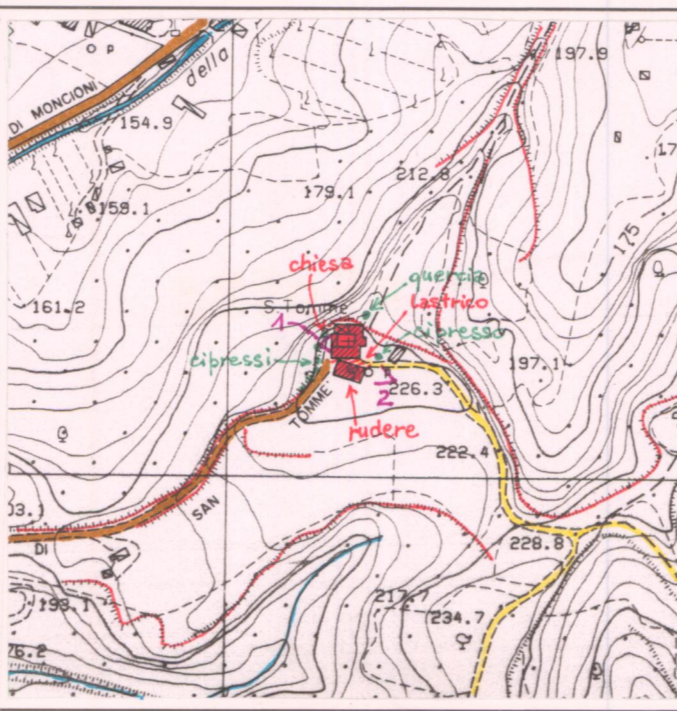

C.T.R. 1:5.000 Rif. 287072

## 5 - CONDIZIONI SOCIO-ECONOMICHE

POPOLAZIONE	1833 <input type="text" value="287"/>
	1951 <input type="text" value="11"/>
	1991 <input type="text" value=""/>
SERVIZI E IMPIANTI PRODUTTIVI ESISTENTI	NESSUNO <input type="checkbox"/>
	CHIESA <input checked="" type="checkbox"/>
	BAR <input type="checkbox"/>
	ALIMENTARI <input type="checkbox"/>
	RITROVO-CASA DEL POPOLO <input type="checkbox"/>
	SCUOLA ELEMENTARE <input type="checkbox"/>
IMPIANTI PRODUTTIVI <input type="checkbox"/>	
TIPO DI UTILIZZAZIONE	ABBANDONATO <input type="checkbox"/>
	PREVALENTEMENTE ABBANDONATO <input checked="" type="checkbox"/>
	UTILIZZATO <input type="checkbox"/>
STATO DI CONSERVAZIONE	PREVALENTE USO TURISTICO <input type="checkbox"/>
	BUONO <i>chiesa</i> <input checked="" type="checkbox"/>
	MEDIO <input type="checkbox"/>
	CATTIVO <input type="checkbox"/>
	PESSIMO <input type="checkbox"/>

REPETTI Vol. V Pag. 170

SAN-TOMME' (S. Tommaso) nel Val-d'Arno superiore. — Cas. che prese il titolo dalla sua ch. parr. (S. Tommaso) appellata per contrazione S. Tommè, nella Com. Giur. e un migl. appena a osto-lib. di Montevarchi, Dioc. di Fiesole, Comp. di Firenze. — Fed. MONTEVARCHI, Comunità. La parr. di S. Tommaso a S. Tommè nel 1833 contava 287 abit.

Vol. V Pag. 533

TOMME' (S. TOMMASO A S.) nel Val-d'Arno superiore. — Fed. SAN-TOMME' A MONTEVARCHI, cui si può aggiungere la notizia dell'epoca antica di quelle campagne, la maggiore delle quali dicesi fusa nel 1320, e la minore nell'anno 1314

VALORE ARCHITETTONICO/URBANISTICO INTRINSECO

MEDIO

BUONO

ECCEZIONALE

VALORE PAESISTICO

MEDIO

BUONO

ECCEZIONALE

