Ricognizione delle strutture del PIT/PPR - Strutture idrogeomorfologiche

Silvia Chiassai Martini
Presidente della Provincia

Angiolino Piomboni
Referente della Presidenza per le politiche di settore

Ing. Paolo Bracciali (Dirigente Settore Edilizia e Pianificazione Territoriale)
Responsabile Unico del Procedimento

Terre.it S.r.l. (Arch. Fabrizio Cinquini, Arch. Michela Biagi, Dott.ssa Valeria Dini)
Coordinamento generale e orientamento tecnico e scientifico - VAS

Arch. Stefania Vanni (Responsabile Ufficio Pianificazione Territoriale)
Progettista del Piano Territoriale di Coordinamento Provinciale

Arezzo Telematica S.p.A. (Geol. Silvia Cucini, Geol. Vincenzo Lisi)
Elaborazioni GIS e redazione grafica della cartografia di Piano

NEMO Nature And Environment Management Operators S.r.l.
Caratteri ecosistemici e agroforestali - VINCA

Dott. Patrizio Lucci
Garante dell'informazione e della partecipazione

Con la collaborazione dell'Ufficio di Piano
(Decreto del Presidente n. 165 del 13.12.2019)

PTC
VARIANTE GENERALE di conformazione al PIT/PPR
ADOZIONE

Quadro conoscitivo	Tavola
Ricognizione delle strutture del PIT/PPR Strutture idrogeomorfologiche	QC.3a

Legenda

- Confine provinciale
- Confini comunali

MORFOTIPI

PIANURE E FONDOVALLE
- Alta pianura
- Fondovalle
- Pianura bonificata per diversione e colmate

MARGINE
- Margine
- Margine inferiore

COLLINA DEI BACINI NEOQUATERNARI
- Collina dei bacini neo-quaternari, argille dominanti
- Collina dei bacini neo-quaternari, litologie alternate
- Collina dei bacini neo-quaternari, sabbie dominanti

COLLINA
- Collina a versanti dolci sulle Unita' Liguri
- Collina a versanti dolci sulle Unita' Toscane
- Collina a versanti ripidi sulle Unita' Liguri
- Collina a versanti ripidi sulle Unita' Toscane
- Collina calcarea
- Collina sui depositi neo-quaternari con livelli resistenti

MONTAGNA
- Montagna calcarea
- Montagna dell'Appenino esterno
- Montagna silicoclastica
- Montagna su Unita' da argillitiche a calcareo-marnose

DORSALE
- Dorsale silicoclastica

ALTRI ELEMENTI E COMPONENTI DELLA STRUTTURA IDROGEOMORFOLOGICA

- Geositi puntuali
- Collina ofioliti ligure dura
- Depressioni tettonico carsiche
- Ingresso grotte
- Aree carsiche
- Geositi poligonali

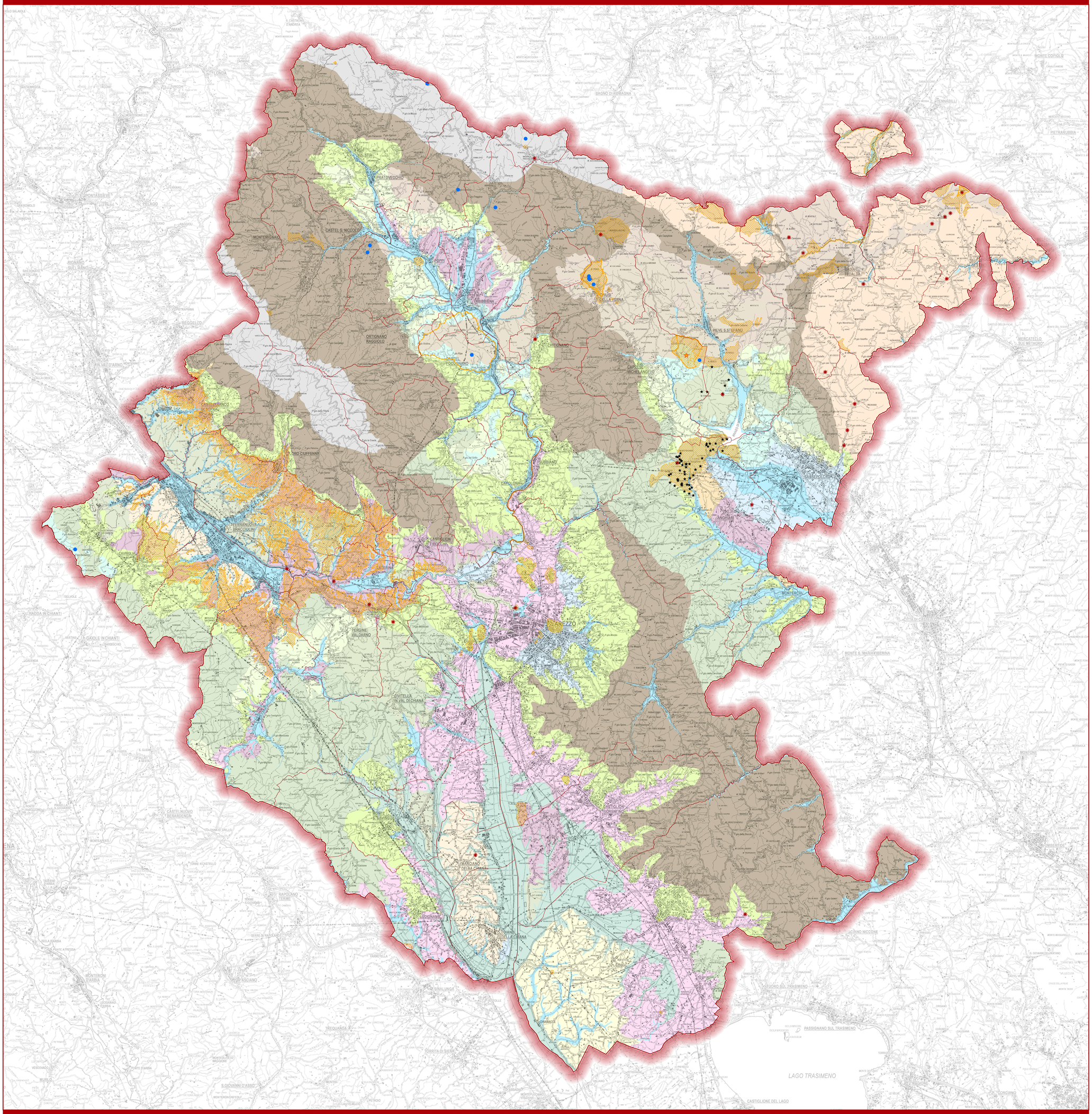

PROVINCIA DI AREZZO - PTC VARIANTE GENERALE di conformazione al PIT/PPR

scala 1:100'000