Caratteri del territorio aperto - Foreste, agro ecosistemi e aree umide

Silvia Chiassai Martini
Presidente della Provincia

Angiolino Piomboni
Referente della Presidenza per le politiche di settore

Ing. Paolo Braccini (Dirigente Settore Edilizia e Pianificazione Territoriale)
Responsabile Unico del Procedimento

Terre.It S.r.l. (Arch. Fabrizio Cinquini, Arch. Michela Biagi, Dott.ssa Valeria Dini)
Accompagnamento generale e orientamento tecnico e scientifico - VAS

Arch. Stefania Vanni (Responsabile Ufficio Pianificazione Territoriale)
Progettista del Piano Territoriale di Coordinamento Provinciale

Arezzo Telematica S.p.A. (Geol. Silvia Cuccia, Geol. Vincenzo Lisi)
Elaborazioni GIS e redazione grafica della cartografia di Piano

NEMO Nature And Environment Management Operators S.r.l.
Caratteri ecosistemici e agroforestali - VINCA

Dott. Patrizio Lucci
Garante della informazione e della partecipazione

Con la collaborazione dell'Ufficio di Piano
(Decreto del Presidente n. 165 del 13.12.2019)

PTC

VARIANTE GENERALE
di conformazione al PIT/PPR
ADOZIONE

Quadro conoscitivo	Tavola
Caratteri del territorio aperto Foreste, agro ecosistemi e aree umide	QC.9S

Legenda

Confine provinciale

Confini comunali

FORMAZIONI BOSCHIVE CHE CARATTERIZZANO FIGURATIVAMENTE IL TERRITORIO

SI

IN PARTE (solo castagneti di alto fusto e castagneti da frutto)

ECOSISTEMI

ECOSISTEMI URBANI E/O AD ALTA ARTIFICIALITA'

ECOSISTEMI AGRICOLI E PASCOLIVI

- Seminativi irrigui e non irrigui
- Colture erbacee estensive, prati permanenti, anche con elementi vegetali lineari
- Praterie continue seminaturali e pascoli
- Sistemi colturali e particellari complessi
- Oliveti
- Vigneti
- Frutteti e frutti minori
- Arboricoltura da legno
- Colture temporanee associate a colture permanenti
- Serre e vivai

ECOSISTEMI FORESTALI (NON RIPARIALI)

- Boschi a prevalenza di querce e altre latifoglie sempreverdi (quali leccio e sughera)
- Boschi a prevalenza di querce caducifoglie (cerro e/o roverella e/o farnetto e/o rovere e/o farnia)
- Boschi a prevalenza di faggio
- Boschi a prevalenza di castagno
- Boschi misti a prevalenza di altre latifoglie autoctone (latifoglie mesofile e mesotermofile quali acero-frassino, carpino nero-orniello)
- Boschi a prevalenza di latifoglie esotiche (quali ailanto e robinia)
- Boschi misti di conifere e latifoglie a prevalenza di pini mediterranei e cipressi (pino domestico, pino marittimo, pino d'Aleppo)
- Boschi a prevalenza di pini oro-mediterranei e montani (pino nero e larcio, pino silvestre, pino loricato)
- Boschi a prevalenza di abeti (quali bianco e/o rosso)
- Boschi ed ex-piantagioni a prevalenza di conifere esotiche (quali douglasia, pino insigne, pino strobo)
- Boschi misti di conifere e latifoglie
- Boschi misti di conifere e latifoglie a prevalenza di querce e altre latifoglie sempreverdi (quali leccio e sughera)
- Boschi misti di conifere e latifoglie a prevalenza di querce caducifoglie (cerro e/o roverella e/o farnetto e/o rovere e/o farnia)
- Boschi misti di conifere e latifoglie a prevalenza di castagno
- Boschi misti di conifere e latifoglie a prevalenza di faggio
- Boschi misti di conifere e latifoglie a prevalenza di conifere esotiche (quali douglasia, pino insigne, pino strobo)
- Boschi misti di conifere e latifoglie a prevalenza di pini mediterranei e cipressi (pino domestico, pino marittimo, pino d'Aleppo)
- Boschi misti di conifere e latifoglie a prevalenza di pini oro-mediterranei e montani (pino nero e larcio, pino silvestre, pino loricato)
- Boschi misti di conifere e latifoglie a prevalenza di abeti (quali bianco e/o rosso)
- Boschi misti di conifere e latifoglie a prevalenza di latifoglie esotiche (quali robinia, e ailanto)

ECOSISTEMI ARBUSTIVI, BRUGHIERE ED EX PASCOLI ARBUSTATI

- Praterie discontinue
- Brughiere e cespuglieti
- Aree a vegetazione boschiva ed arbustiva in evoluzione
- Vegetazione arbustiva in cesse parafuoco

ECOSISTEMI FLUVIALI E RIPARIALI

- Ecosistemi ripariali arborei di specie autoctone (saliceti, pioppeti)
- Ecosistemi ripariali arborei di specie alloctone (robinieti)
- Ecosistemi ripariali arbustivi ed erbacei
- Greti ghiaiosi e sabbiosi
- Ecosistemi fluviali
- Aree a vegetazione palustre
- Specchi d'acqua

ECOSISTEMI RUPESTRI E DEI CALANCHI
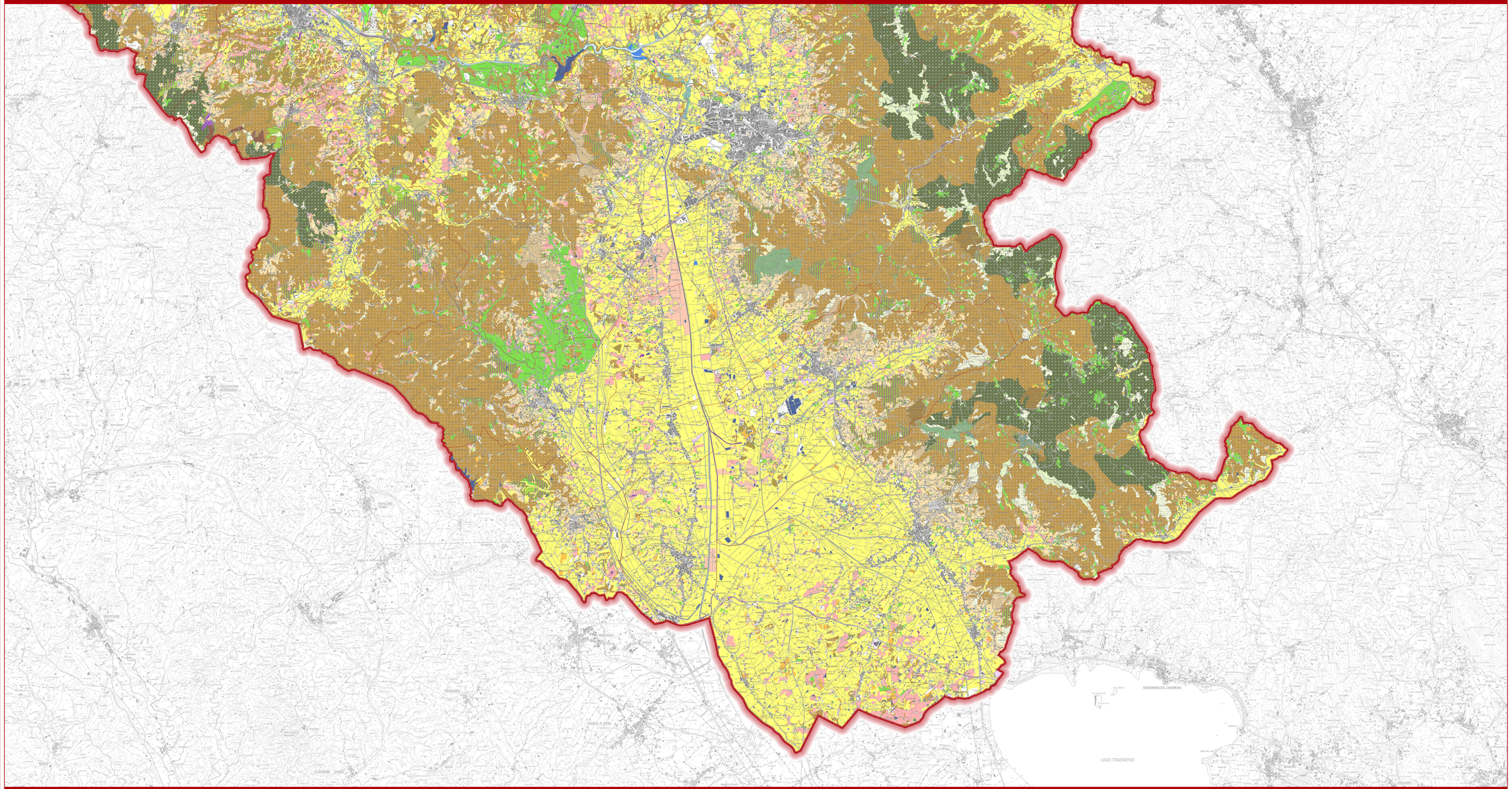
- Aree con vegetazione rada
- Rocce nude, falesie, rupi e affioramenti